

# En este número

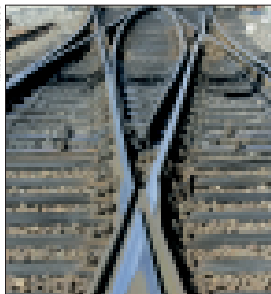

**Plan de Cercanías de Barcelona**

● Salvamento Marítimo rescató a 19.105 personas en 2008 ● Ampliación del aeropuerto de Bilbao ● Cerdá, el ingeniero que cambió Barcelona



## FERROCARRIL

**Una red para el siglo XXI.** El Plan de Cercanías 2008-2015 para Barcelona destina 4.000 M€ para ampliar y mejorar su oferta.

**Directos a la ciudad.** Iniciada la excavación de los túneles de acceso a Vigo, los más largos del Eje Atlántico de alta velocidad.

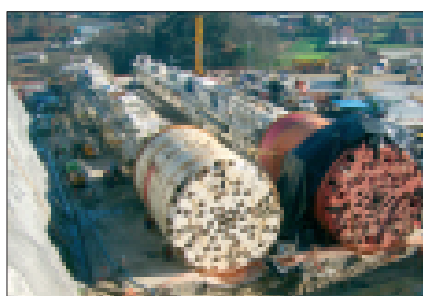

## Y además...

**'La Paloma' se multiplica por dos.** Ampliación del aeropuerto de Bilbao.

**Uniendo dos orillas.** Nuevo puente sobre el río Miño en Lugo.

**La ayuda que viene del espacio.** Sistema de satélites Cospas-Sarsat.

**Una nueva singladura.** Constituida la Comisión Permanente de Investigación de Accidentes Marítimos.

**La buena guía.** 50 años del Mapa Oficial de Carreteras.

**Un ingeniero para una ciudad.** Se cumplen 150 años del Plan Cerdá para el ensanche de Barcelona.

**El legado del tren.** Vía Verde de la Sierra.

## CARRETERAS

**Horizonte despejado.** La autovía del Camino de Santiago (A-12) progresa en La Rioja y recibe luz verde para su trazado en Burgos.



## MARINA MERCANTE

**Toda la ayuda en el mar.** Balance de actuaciones de Salvamento Marítimo en 2008, año en que rescató a 19.105 personas.



**Director de la Revista:** Antonio Recuero

**Edición:** Javier R. Ventosa. **Maquetación:** J. A. Laiz. **Secretaría de redacción:** Mercedes Cantero. **Fotografía:** José Caballero. **Portada:** José Caballero. **Archivo fotográfico:** Juan Santiso. **Elaboración página web:** www.fomento.es/publicaciones. Concepción Tejedor. **Colaboran en este número:** Jesús Ávila Granados, Macarena Herrera Lorenzo, Francisco Jiménez Santos, Pepa Martín, Begoña Olabarrieta, Beatriz Rodríguez, José Ignacio Rodríguez, Raquel Santos y Julia Sola Landero. **Suscripciones:** Aurora San Juan. Tel.: 91 859 07 07 Correo-e: suscripciones@tildecomunicacion.com. C./ Eduardo Costa, 21 - local 2 bis Minicentro El Bulevar 28250 Torrelozanes (Madrid). **Información de publicaciones del Ministerio de Fomento:** (91) 597 64 49/78. **Dirección:** Nuevos Ministerios. Paseo de la Castellana, 67. 28071 Madrid. Teléf. (91) 5 97 80 84. Fax. (91) 5 97 84 70. Redacción: Teléf. 5 97 72 64 / 65. **E-mail:** cpublic@fomento.es

**Comité de redacción:** **PRESIDENCIA:** José María Collado González. **Vicepresidente:** Ramón Lorenzo Martínez. **Vocales:** Antonio Fernández Serrano (Director de Relaciones Institucionales y Comunicación), Juan Ignacio Lema (Secretaría de Estado de Planificación y Relaciones Institucionales), Ángel Salazar Martínez (Secretaría de Estado de Infraestructuras), Rafael Pérez García (Secretaría de Estado de Transportes), Ana Isabel Vázquez (Subsecretaría), Samuel Otto Sánchez (Dirección General de Aviación Civil), Bárbara Trincado (Agencia Estatal de Seguridad Aérea), Lucía Beloqui (Directora del Gabinete Técnico del Cedex), Emilio Sidera Leal (Dirección General de Transportes por Carretera), Fernando M. Martínez-Cano (Dirección General de la Marina Mercante), Antonio Recuero Almazán (Director de la Revista).

**Impresión, publicidad y distribución:** Tilde Comunicación Corporativa S.L. C./ Eduardo Costa, 21 - local 2 bis 28250 Torrelozanes (Madrid) Tel.: 91 859 07 07 Fax: 91 859 04 89 Correo-e: publifomento@tildecomunicacion.com. **Director de Producción:** Luis Puig. **Publicidad:** Cristina Fernández Tel.: 648 104 395. Dep. Legal: M-666-1958. ISSN: 1577-4589. NIPO: 161-09-002-1

**Edita:**  
Centro de Publicaciones.  
Secretaría General Técnica  
Ministerio de Fomento



Esta publicación no se hace necesariamente solidaria con las opiniones expresadas en las colaboraciones firmadas

Esta revista se imprime en papel con un 60% de fibra reciclada postconsumo y un 40% de fibras vírgenes FSC.