

Puertos

15.1. EVOLUCIÓN DEL TRÁFICO DE BUQUES Y MERCANCÍAS POR LOS PRINCIPALES PUERTOS. 2008-2018 (p)

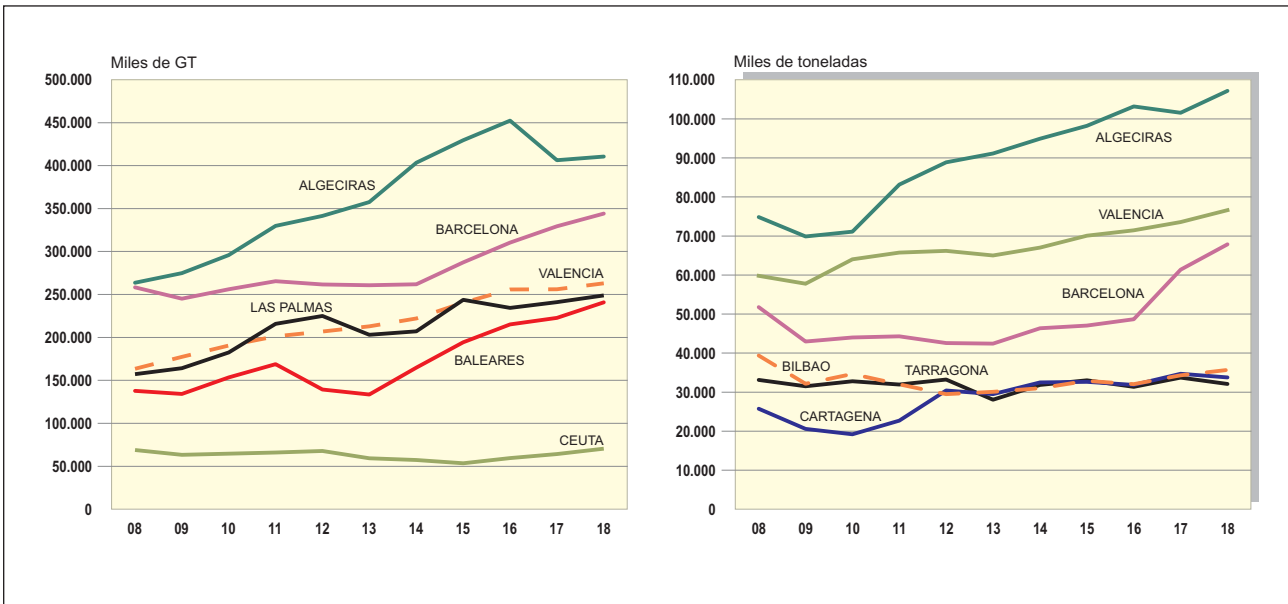

15.2. TRÁFICO DE BUQUES Y MERCANCÍAS POR PUERTOS. 2018 (p)

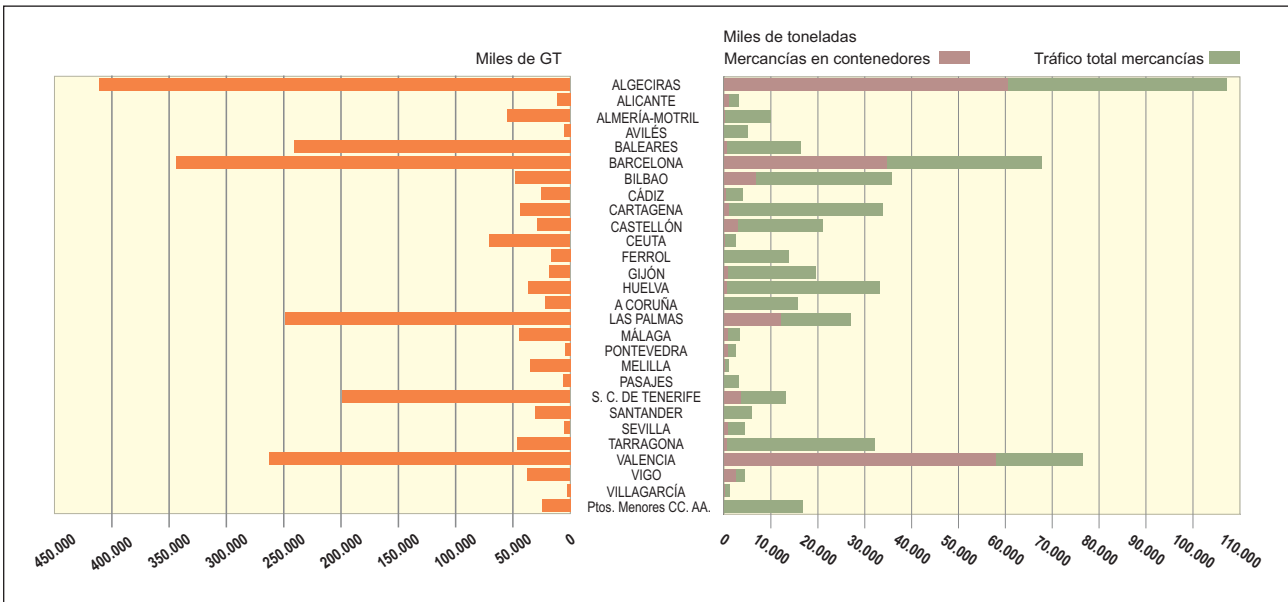

15.3. EVOLUCIÓN DEL TRÁFICO DE MERCANCÍAS SEGÚN SU PRESENTACIÓN (*)

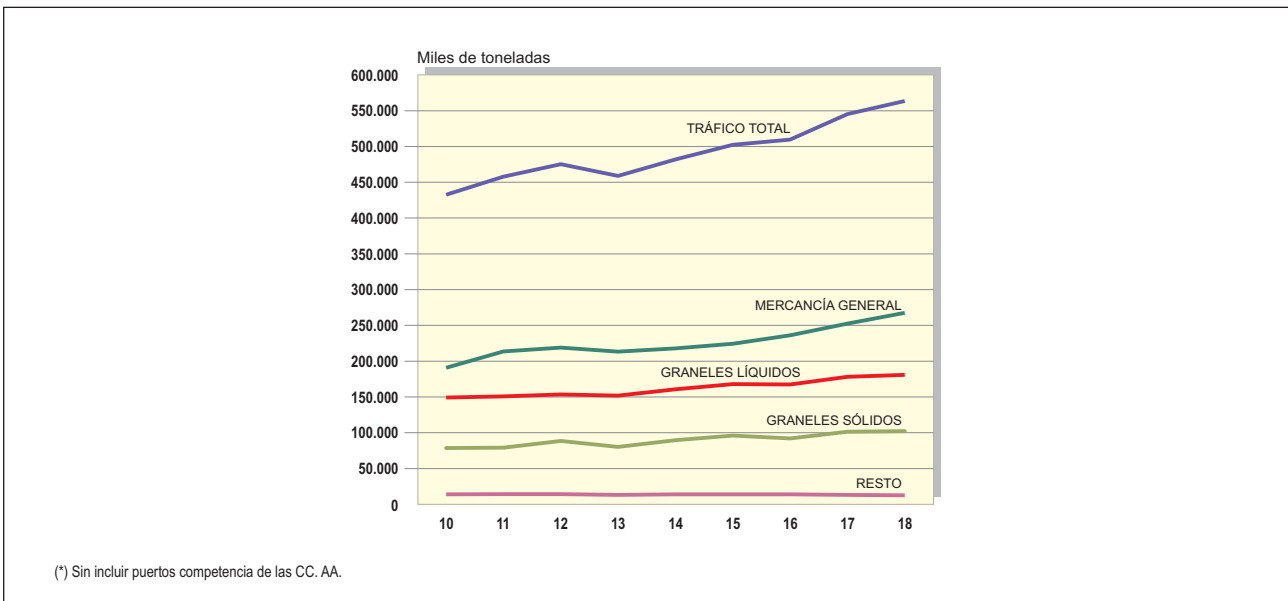

(*) Sin incluir puertos competencia de las CC. AA.

15.4 AUTORIDADES PORTUARIAS CON MAYORES TRÁFICOS, POR TIPO DE MERCANCÍA.

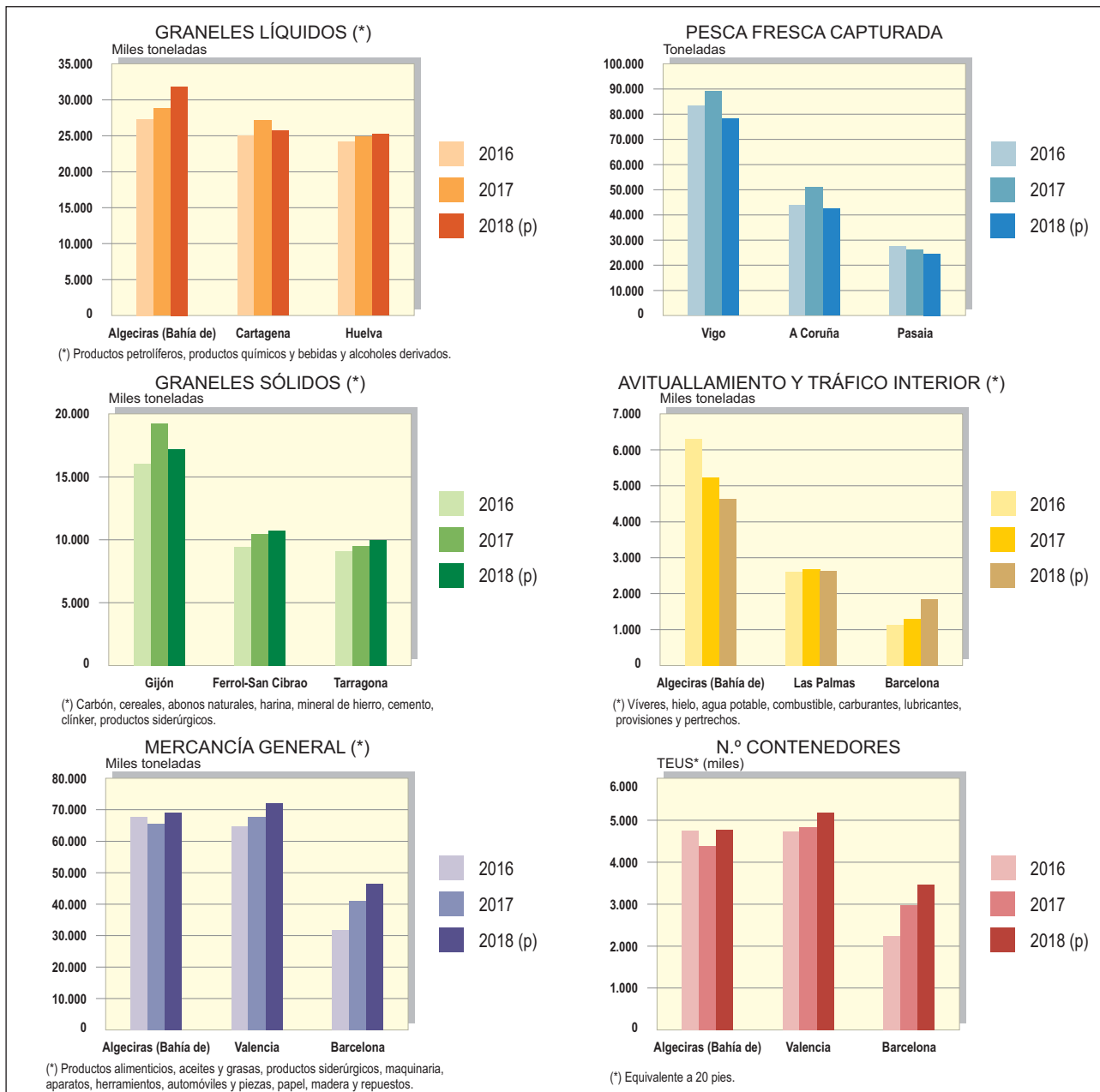

15.5 EVOLUCIÓN DEL TRANSPORTE MARÍTIMO INTERNACIONAL DE MERCANCÍAS EN ESPAÑA SEGÚN FORMA DE PRESENTACIÓN TIPO DE OPERACIÓN Y % DE PESO RELATIVO (*)

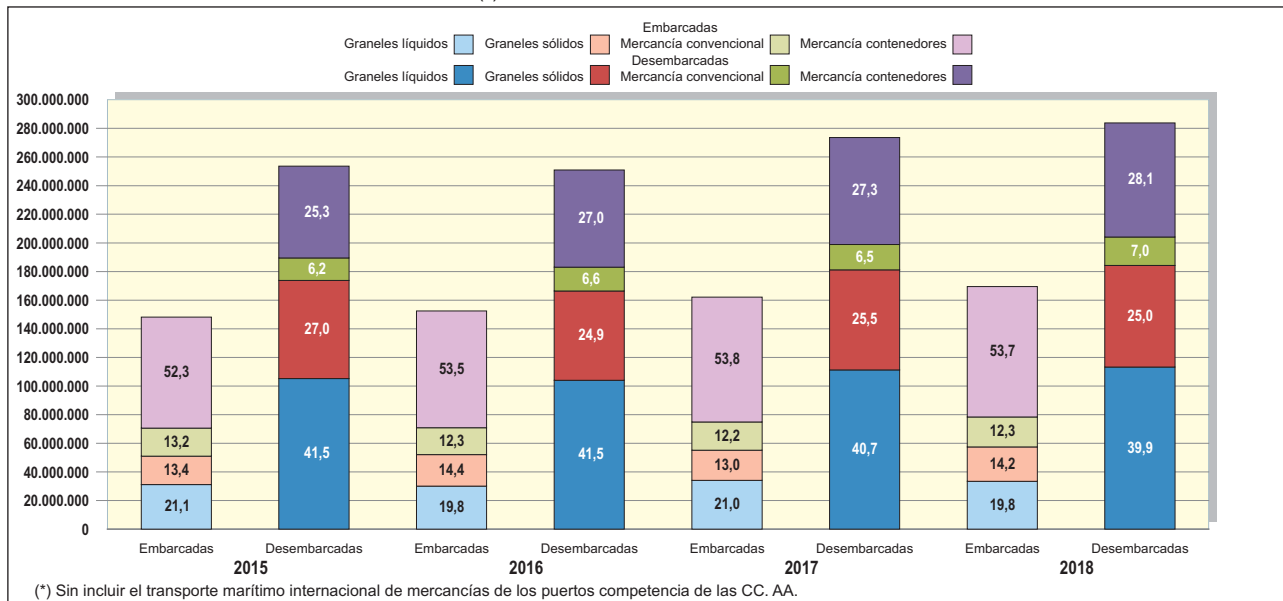

15.6. DISTRIBUCIÓN DE LOS TRÁFICOS PORTUARIOS SEGÚN MODO DE TRANSPORTE DE ENTRADA O SALIDA DEL PUERTO (%) (*)

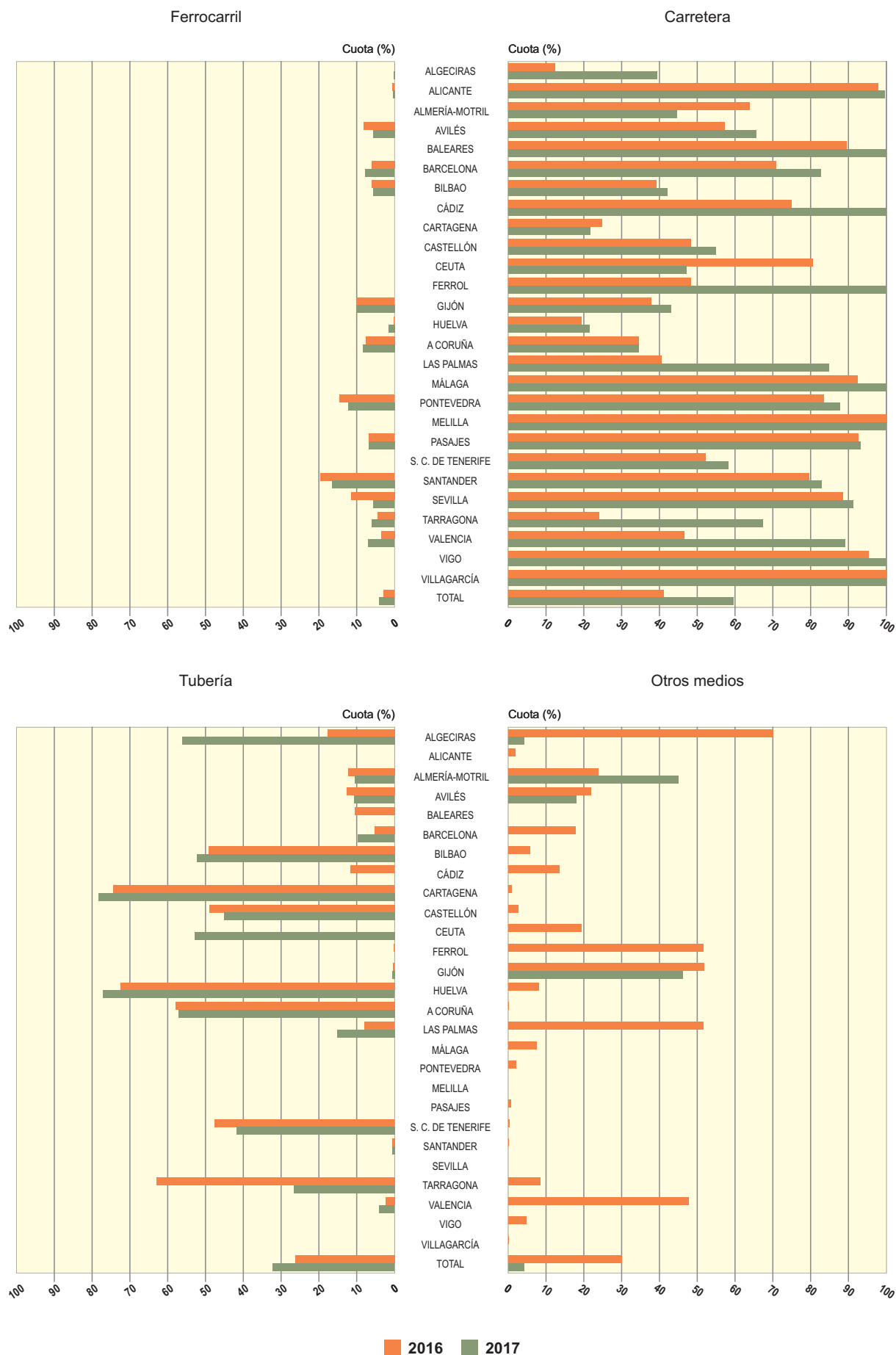

(*) Cuotas sobre el total de toneladas embarcadas y desembarcadas.

15.7. RELACIÓN ENTRE TONELADAS TRANSPORTADAS EN CONTENEDORES Y N.º DE TEU (SEGÚN EL ÁMBITO DE TRANSPORTE)

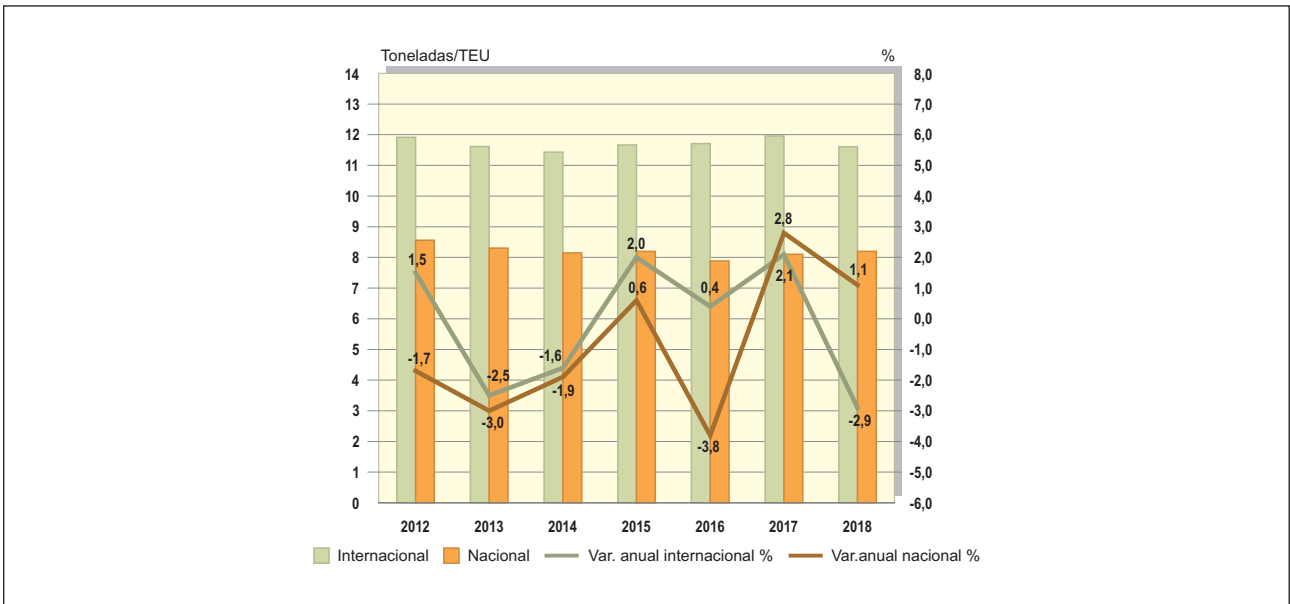

15.8. EVOLUCIÓN DE LA MERCANCÍA TRANSPORTADA EN CONTENEDORES SEGÚN TIPO DE NAVEGACIÓN

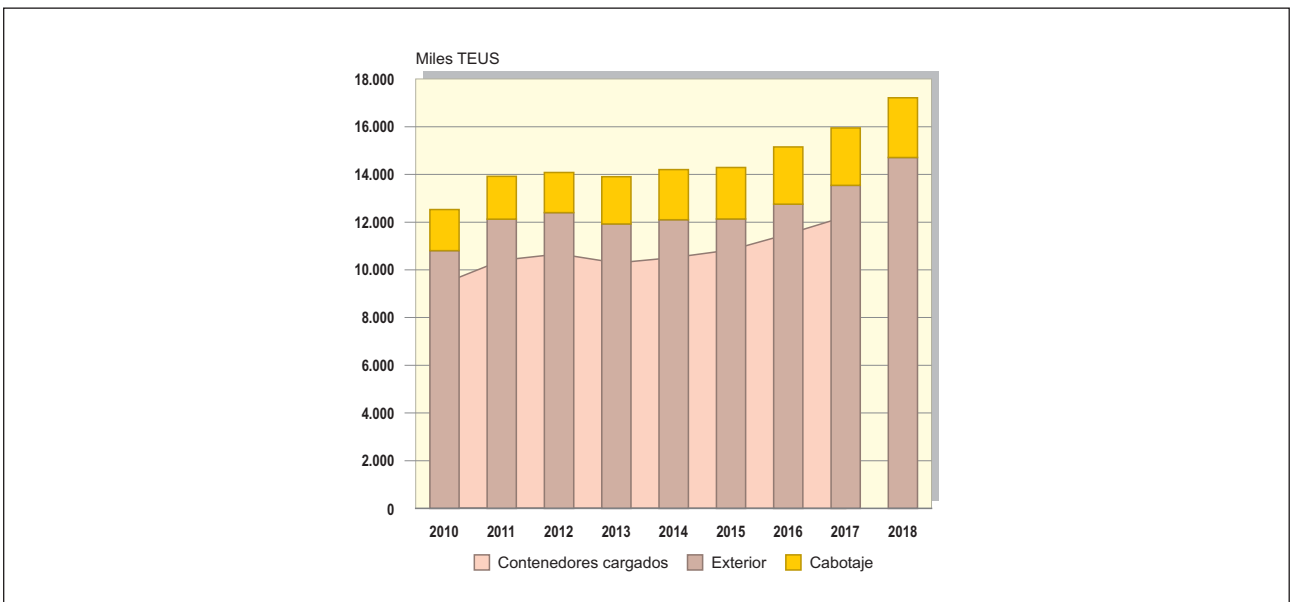

15.9. EVOLUCIÓN DEL TRÁFICO DE PASAJEROS POR LOS PRINCIPALES PUERTOS. 2008-2018 (p)

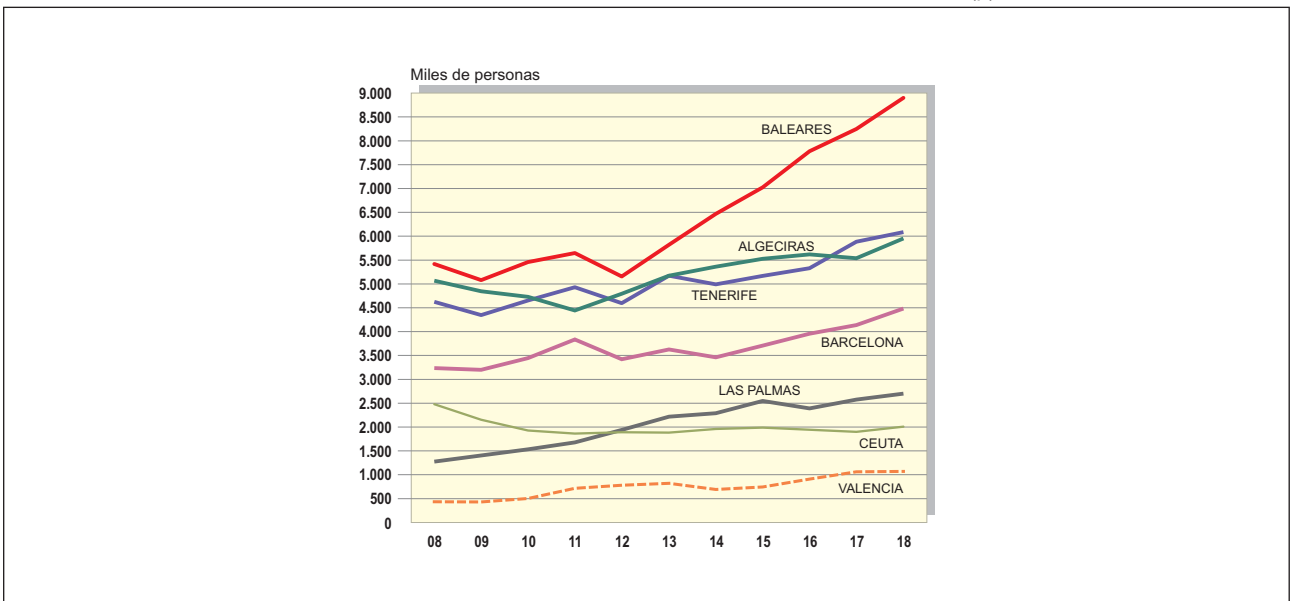

15. Puertos

1. Determinantes geográficos y condiciones generales (a 31-XII-2018)

| Puertos | Situación | | Vientos | | Máxima altura de ola (m) | Carrera máxima de marea (m) | Limitaciones de entrada | | | | Corriente controlada nudos |
|---|------------|--------------|--------------|--------------|--------------------------|-----------------------------|-------------------------|------------|-----------|------------|----------------------------|
| | Longitud | Latitud | Reinante | Dominante | | | Canal | | Boca | | |
| | | | | | | | Ancho (m) | Calado (m) | Ancho (m) | Calado (m) | |
| A Coruña | 8° 23' O | 43° 21' N | S | SSO | 10,47 | 4,50 | 600 (1) | 23,5 (1) | 800 | 21,0 | 0,00 |
| A Coruña (Puerto exterior de Langosteira) | 8° 31' O | 43° 21' N | NE | SO | 12,42 | 4,50 | 400 | 22,5 | 520 | 22,5 | 0,43 |
| Alicante | 0° 29,26'O | 38° 20,17' N | E7° S | E7° S | 6,82 | - | 500 | 15,0 | 330 | 14,5 | - |
| Almería | 2° 28' O | 36° 50' N | SO | SO | 4,75 | 0,63 | 200 | 13,0 | 300 | 13,0 | - |
| Carboneras Holcim (España) S.A. | 1° 53' O | 36° 58' N | SO | SO | 7,10 | 0,39 | - | - | 320 | 17,0 | - |
| Carboneras Endesa Generación, S.A. | 1° 54' O | 36° 59' N | O/SO | EN | 7,10 | 0,39 | - | - | 490 | 19,0 | - |
| Avilés | 5° 56' O | 43° 35' N | NO | NO | 9,03 | 4,60 | 103 | 12,8 | 160 | 12,8 | 2,25 |
| Bahía de Algeciras | 5° 26' O | 36° 08' N | NO | SE | 4,90 | 4,20 | - | - | 665 | (9) | 3,00 |
| Tarifa | 5° 36' O | 36° 07' N | NO y E | NO y E | 4,10 | 3,80 | 185 | 10,0 | 100 | 7,0 | - |
| Bahía de Cádiz | 6° 17' O | 36° 32' N | E/SE | E/SE | 5,50 | 3,90 | 250 | 13,0 | 300 | 11,5 | 2,00 |
| Zona Franca | 6° 15' O | 36° 30' N | E/SE | E/SE | 5,50 | 3,90 | 150 | 9,0 | 150 | 8,5 | 2,00 |
| Cabezuela - Puerto Real | 6° 15' O | 36° 31' N | E/SE | E/SE | 5,50 | 3,90 | 250 | 13,0 | - | - | - |
| El Puerto de Sta. María | 6° 14' O | 36° 35' N | OSO y ONO | ESE | 5,00 | 3,90 | 80 | 3,0 | 80 | 3,0 | 2,00 |
| Palma de Mallorca | 2° 38,4' E | 39° 33,7' N | S y SO | S y SO | - | 0,80 | - | - | 790 | 16,0 | - |
| Alcudia | 3° 08,2' E | 39° 50' N | S | E | - | 0,80 | - | - | 220 | 7,0 | - |
| Mahón | 4° 18,8' E | 39° 52' N | SO | NE | - | 0,80 | 180 | 15,0 | 180 | 15,0 | - |
| Ibiza | 1° 26,5' E | 38° 54,6' N | O | SE | - | 0,80 | - | - | 220 | 8,5 | - |
| La Sabina | 1° 25' E | 38° 44' N | O | SE | - | 0,80 | - | - | 150 | 5,0 | - |
| Barcelona | 2° 10' E | 41° 21' N | SO | NE | 4,30 | 1,25 | 926 (10) | 50,0 (11) | 525 (12) | 18,5 (13) | - |
| Bilbao | 3° 05' O | 43° 23' N | NO | SO | 19,00 | 4,90 | 375-500 | 14-30 | 500 | 30,0 | - |
| Cartagena | 0° 59' O | 37° 35' N | SSO | SSE | 8,00 | 0,65 | - | - | 250 (2) | 11,5 (2) | - |
| Castellón | 0° 01' E | 39° 58' N | SE | SE | 6,50 | 0,70 | 735-736 | 17,0 | 346 | 17,0 | - |
| Ceuta | 5° 18' O | 35° 53' N | E | SO | 3,70 | 1,40 | - | - | 300 | 18,0 | - |
| Ferrol (Puerto interior) | 8° 15' O | 43° 28' N | NO | NE | - | 4,33 | 160 | 11,3 | 546 | 20,0 | - |
| San Cibrao | 7° 27' O | 43° 42' N | NE/NO | NE/SO | - | 4,36 | 546 | 16,7 | 305 | 20,0 | - |
| Gijón (Musel) | 5° 42' O | 43° 33,5' N | SO/NE | NO | 17,55 | 4,98 | 1.080-490 | >20,0 | 840 | 25,0 | - |
| Huelva | 6° 49' O | 37° 07' N | NO | SO | 2,99 | 3,99 | 200-300 | 13,0 | 300 | 13,0 | 5,00 |
| Las Palmas | 15° 25' O | 28° 09' N | NO | NE a NO | 14,90 | 3,00 | 1.100 | 30,0 | 500 (6) | 23 (6) | <1,00 |
| Arrecife | 13° 52' O | 29° 30' N | NO | NE a NO | 7,90 | 3,00 | - | - | 150 (8) | 14 (8) | <1,00 |
| Pto. Rosario | 13° 33' O | 28° 57' N | NO | NE a NO | 11,12 | 3,15 | - | - | 400 (7) | 25 (7) | <1,00 |
| Salinetas | 15° 22' O | 27° 59' N | NO | NE a NO | - | 3,00 | - | - | - | 15,0 | <1,00 |
| Arinaga | 25° 24' O | 27° 51' N | NO | NE a NO | - | 3,00 | - | - | - | 15,0 | <1,00 |
| Málaga | 4° 25' O | 36° 43' N | SE y SO | SE | 4,67 | 0,80 | - | - | 345 | 17,0 | - |
| Marín y Ría Pontevedra | 8° 42' O | 42° 24' N | O/SO | E | 1,15 | 4,00 | - | - | 5500 | 60,0 | 2,00 |
| Melilla | 2° 56' O | 35° 17' N | NO | NE | 7,34 | 0,62 | - | - | 515 | 12,5 | - |
| Motril | 3° 31' O | 36° 43' N | O/E | E | 4,13 | 1,15 | 259 | 14 | 250 | 14 | - |
| Pasaia | 1° 56' O | 43° 20' N | NO/SO | NO | 9,00 | 5,00 | 80/120 | 10,0 | 180 | 20,0 | 0,50 |
| Santa Cruz de Tenerife | 16° 14' O | 28° 29' N | NE | SO | 3,05 | 2,86 | (9) | (9) | (9) | (9) | 2,70 |
| Los Cristianos | 16° 43' O | 28° 03' N | NO | SE | - | - | 200 | 20,0 | 300 | 10,0 | 1,00 |
| San Sebastián de la Gomera | 17° 06' O | 28° 06' N | NE | SO | - | - | 400 | 30,0 | 240 | 18,0 | 2,50 |
| Santa Cruz de La Palma | 17° 46' O | 28° 40' N | NE | SO | 2,70 | 2,70 | 750 | 40,0 | 350 | 20,0 | 1,00 |
| La Estaca | 17° 55' O | 27° 47' N | NE | SO | - | - | 150 | 50,0 | 150 | 20,0 | 1,50 |
| Santander | 3° 48' O | 43° 27' N | O/NO | NO/S-SO | - | 5,43 | 150/400 | 11,5 | 1.700 | 18,0 | 0,29 |
| Sevilla | 6° 00' O | 37° 22' N | S/SO(3)SO(4) | S/SO(3)SO(4) | - | 3,70 (3) | 160 (3) | 7,0 (3) | 39 (5) | 11 (5) | - |
| Tarragona | 1° 14' O | 41° 05' N | NO | NO | 7,00 | - | - | 20,0-25,0 | 570 | 20,0-25,0 | 2,00 |
| Valencia | 0° 18,1' O | 39° 26,9' N | SE | NE.1/4E | - | - | 500 | 18,5 | 260 | 18,5 | - |
| Sagunto | 0° 13' O | 39° 39' N | SE | NE.1/4E | - | - | 180 | 17,5 | 350 | 17,5 | - |
| Gandia | 0° 09' O | 38° 59' N | SE | NE.1/4E | - | - | 75 | 11,0 | 130 | 10,0 | - |
| Vigo | 8° 46' O | 42° 15' N | SO | O/SO | 1,75 | 4,00 | 740 | 38,0 | 2.222 | 38,0 | - |
| Vilagarcía | 8° 46' O | 42° 36' N | N y SO | N,ONO y SO | - | 4,21 | 110 | 9,0 | 200 | 9,0 | 1,00 |

Fuente: Ente Público Puertos del Estado.

(1) Valores en la canal Oeste. En la canal Este: ancho de 320,00 m y calado de 11,00 m.

(2) En dársena de Escombreras: ancho de 1.100 m y calado de 25 m.

(3) En la barra.

(4) En el puerto.

(5) En la esclusa.

(6) En el Puerto interior: ancho 700 m y calado 16,00 m.

(7) En el Puerto interior: ancho 300 m y calado 20,00 m.

(8) En el Puerto interior: ancho 150 m y calado 10,00 m.

(9) Varios valores. Consúltense la Memoria de la Autoridad Portuaria.

(10) 926 m en el acceso norte y variable desde 926 m hasta 1.111 m en el acceso sur.

(11) 30,00 m en el acceso norte y 50,00 m en el acceso sur.

(12) 278 m en la bocana norte y 525 m en la bocana sur.

(13) 11,5 m en la bocana norte y 18,5 m en la bocana sur.

(14) 1,00 cm/s en la bocana norte y 8 cm/s en la bocana sur.

15. Puertos

1.1. Instalaciones al servicio de la navegación por puertos de interés general del Estado.

Diques (a 31-XII-2018)

| PUERTOS | Diques secos | | | | Diques flotantes | | | |
|---------------------------|--------------|------------|-----------|---------------|------------------|------------|-----------|------------------------|
| | N.º | Eslora (m) | Manga (m) | Capacidad (t) | N.º | Eslora (m) | Manga (m) | Fuerza ascensional (t) |
| Algeciras (Bahía de) | 1 | 384 | 50,0 | -- | 1 | 160 | 24,0 | 8.000 |
| Alicante | -- | -- | -- | -- | -- | -- | -- | -- |
| Almería - Motril | -- | -- | -- | -- | -- | -- | -- | -- |
| Avilés | -- | -- | -- | -- | -- | -- | -- | -- |
| Baleares | -- | -- | -- | -- | -- | -- | -- | -- |
| Barcelona | 1 | 215 | 35,0 | 50.000 | -- | -- | -- | -- |
| Bilbao | 2 | 155 | 20,0 | 17.000 | -- | -- | -- | -- |
| Cádiz (Bahía de) | 4 | 525 | 100,0 | 1.000.000 | 1 | 231 | 43,2 | 39.000 |
| Cartagena | 1 | 216 | 30,0 | 10.000 | 1 | 120 | 27,1 | 5.500 |
| Castellón | -- | -- | -- | -- | -- | -- | -- | -- |
| Ceuta | -- | -- | -- | -- | -- | -- | -- | -- |
| Ferrol - San Cibrao | 4 | 335 | 51,0 | 230.000 | -- | -- | -- | -- |
| Gijón | 3 | 170 | 27,0 | 26.000 | -- | -- | -- | -- |
| Huelva | -- | -- | -- | -- | -- | -- | -- | -- |
| A Coruña | -- | -- | -- | -- | -- | -- | -- | -- |
| Las Palmas | -- | -- | -- | -- | -- | -- | -- | -- |
| Málaga | -- | -- | -- | -- | 1 | 125 | 25,2 | 7.000 |
| Marín y Ría de Pontevedra | 1 | 97 | 19,0 | -- | -- | -- | -- | -- |
| Melilla | -- | -- | -- | -- | -- | -- | -- | -- |
| Pasaia | -- | -- | -- | -- | 1 | 111 | 24,5 | 5.400 |
| Sta. Cruz de Tenerife | -- | -- | -- | -- | -- | -- | -- | -- |
| Santander | 3 | -- | 33,0 | 54.000 | -- | -- | -- | -- |
| Sevilla | 1 | 150 | 24,2 | 16.000 | -- | -- | -- | -- |
| Tarragona | -- | -- | -- | -- | -- | -- | -- | -- |
| Valencia | -- | -- | -- | -- | -- | -- | -- | -- |
| Vigo | -- | -- | -- | -- | -- | -- | -- | -- |
| Vilagarcía | -- | -- | -- | -- | -- | -- | -- | -- |

Fuente: Ente Público Puertos del Estado.

15. Puertos

1.2. Instalaciones al servicio de la navegación por puertos de interés general del Estado.

Varaderos y muelles (a 31-XII-2018)

| PUERTOS | Varaderos (Rampas) | | | Gradas Nº | Muelles (m) | | | |
|---------------------------|--------------------|-----------------|---------------------------------|--------------|-------------|---------|------------|---------|
| | N.º | Longitud (m) | Máximo tonelaje admisible | | Servicio | | Particular | |
| | | | | | c > 4 m | c < 4 m | c > 4 m | c < 4 m |
| Algeciras (Bahía de) | 3 | 214 | 1.000 | -- | 17.536 | 4.272 | 3.539 | -- |
| Alicante | -- | -- | 200 | 3 | 5.118 | 950 | 1.294 | -- |
| Almería - Motril | 2 | 120 | 150 | 2 | 7.902 | 501 | 585 | -- |
| Avilés | 7 | 160 | 4.000 | 3 | 3.969 | 1.029 | 873 | -- |
| Baleares | 34 | 60 | 150 | 4 | 12.705 | 9.749 | 12.813 | 15.485 |
| Barcelona | 3 | -- | 1.600 | 4 | 19.115 | 80 | 3.776 | -- |
| Bilbao | 2 | 253 | 300 | 5 | 20.032 | 1.015 | 2.478 | 160 |
| Cádiz (Bahía de) | 2 | 55 | 80 | 1 | 5.752 | -- | 3.960 | -- |
| Cartagena | 5 | 130 (1) | 8.740 (1) | 3 | 10.563 | 1.301 | 2.133 | -- |
| Castellón | -- | -- | -- | -- | 7.601 | -- | 1.149 | -- |
| Ceuta | -- | -- | 350 | -- | 3.453 | 1.236 | -- | -- |
| Ferrol - San Cibrao | 2 | 85 | -- | 5 | 6.072 | 1.744 | 6.259 | 344 |
| Gijón | -- | -- | -- | 2 | 11.719 | 1.913 | -- | 580 |
| Huelva | -- | -- | -- | 4 | 5.960 | -- | 4.172 | 28 |
| A Coruña | 13 | 251 | 3.000 | -- | 8.778 | 437 | 3.464 | -- |
| Las Palmas | 8 | 125 | 5.500 | 7 | 22.174 | 291 | -- | -- |
| Málaga | -- | -- | -- | -- | 6.266 | 68 | 1.040 | -- |
| Marín y Ría de Pontevedra | -- | -- | -- | 10 | 4.211 | 730 | 50 | 278 |
| Melilla | -- | -- | -- | -- | 2.004 | 1.301 | -- | -- |
| Pasaia | 2 | 157 | 1.000 | 2 | 5.133 | 2.850 | 250 | -- |
| Sta. Cruz de Tenerife | 3 | -- | 150 | -- | 13.726 | 1.224 | -- | -- |
| Santander | 4 | 68 | 3.500 | 1 | 5.920 | 996 | 1.507 | 3.619 |
| Sevilla | 6 | 60 | 600 | -- | 4.529 | -- | 754 | 60 |
| Tarragona | 1 | -- | 240 | -- | 10.587 | 696 | 4.508 | 1.662 |
| Valencia | 3 | 40 | 330 | 4 | 26.432 | 2.860 | 2.478 | -- |
| Vigo | 47 | 200 | 1.500 | 38 | 9.608 | 1.575 | 2.582 | 926 |
| Villagarcía | 2 | 110 | 50 | -- | 2.665 | 1.639 | -- | -- |

Fuente: Ente Público Puertos del Estado.

(1) También un carenero múltiple para varada simultánea de 11 buques de hasta 90 m de eslora.

15. Puertos

1.3. Instalaciones al servicio de la navegación por puertos de interés general del Estado.

Clasificación de los muelles por su empleo (a 31-XII-2018) (1)

| PUERTOS | Mercancía General | Contenedores | Ro-Ro | Graneles sólidos sin instalación especial | Graneles sólidos por instalación especial | Graneles líquidos | Multiusos | Pasajeros | Pesca | Armamento, reparación y desguaces | Unidad: Metros | |
|---------------------------|-------------------|---------------|---------------|---|---|-------------------|---------------|---------------|---------------|-----------------------------------|----------------|----------------|
| | | | | | | | | | | | Otros | Total |
| Algeciras (Bahía de) | 894 | 3.894 | 104 | 844 | -- | 2.695 | 5.667 | 1.657 | 860 | 1.804 | 2.656 | 21.075 |
| Alicante | 251 | 350 | 292 | 206 | 369 | -- | 1.126 | 845 | 180 | 266 | 2.527 | 6.412 |
| Almería - Motril | -- | -- | 1.772 | 420 | 831 | 252 | 1.766 | 1.363 | 1.448 | 85 | 550 | 8.487 |
| Avilés | -- | -- | -- | -- | 133 | -- | 3.639 | 260 | 810 | -- | -- | 4.842 |
| Baleares | 918 | 320 | 2.377 | 356 | 560 | 718 | -- | 5.919 | 575 | 1.197 | 12.577 | 25.517 |
| Barcelona | 3.361 | 3.043 | 1.531 | 198 | 1.192 | 2.655 | -- | 4.602 | 837 | 2.239 | 3.232 | 22.890 |
| Bilbao | 2.231 | 1.332 | 1.151 | 2.819 | 2.077 | 2.611 | 2.923 | 1.037 | -- | 1.449 | 4.880 | 22.510 |
| Cádiz (Bahía de) | 1.572 | 591 | 1.130 | 915 | 150 | 520 | -- | 324 | -- | 2.240 | 2.270 | 9.712 |
| Cartagena | 405 | 385 | 79 | 1.869 | 456 | 3.653 | -- | 565 | 196 | 332 | 4.756 | 12.696 |
| Castellón | 1.061 | 417 | 181 | 947 | 154 | 1.475 | -- | 350 | 1.213 | -- | 2.952 | 8.750 |
| Ceuta | -- | -- | -- | -- | -- | 791 | 1.403 | 1.079 | -- | -- | 180 | 3.453 |
| Ferrol - San Cibrao | -- | -- | 445 | 414 | -- | 926 | 3.727 | -- | 722 | 4.356 | 1.740 | 12.330 |
| Gijón | 4.198 | 260 | 462 | 3.256 | 1.130 | 1.316 | 247 | -- | 850 | -- | -- | 11.719 |
| Huelva | 1.205 | 500 | 400 | -- | 700 | 2.899 | 1.768 | 87 | 710 | 537 | 1.326 | 10.132 |
| A Coruña | 220 | 316 | 29 | 385 | -- | 860 | 2.984 | 484 | 2.912 | -- | 4.052 | 12.242 |
| Las Palmas | 401 | 3.316 | -- | -- | 1.036 | 295 | 5.680 | 3.941 | 2.155 | 3.105 | 2.245 | 22.174 |
| Málaga | -- | -- | 864 | -- | -- | -- | 1.927 | 1.840 | 428 | 85 | 2.162 | 7.306 |
| Marín y Ría de Pontevedra | 1.039 | 524 | -- | 272 | 275 | -- | -- | -- | 879 | 826 | 446 | 4.261 |
| Melilla | -- | 180 | 210 | 73 | -- | 167 | 431 | 642 | -- | -- | 301 | 2.004 |
| Pasaia | 559 | -- | 441 | -- | -- | -- | 2.393 | -- | 736 | 852 | 402 | 5.383 |
| Sta. Cruz de Tenerife | -- | 1.265 | 2.142 | 315 | -- | 1.124 | 1.961 | 2.778 | 1.866 | -- | 2.275 | 13.726 |
| Santander | 1.747 | -- | 1.140 | 2.140 | 400 | 444 | -- | -- | 644 | 459 | 453 | 7.427 |
| Sevilla | 898 | 728 | 86 | 1.466 | -- | 200 | -- | 679 | -- | 706 | 520 | 5.283 |
| Tarragona | 2.050 | 1.056 | 252 | 1.316 | 2.421 | 4.595 | 508 | 707 | 543 | -- | 1.647 | 15.095 |
| Valencia | -- | 5.410 | 2.451 | 1.368 | -- | 418 | 3.529 | 2.757 | 845 | 340 | 11.791 | 28.909 |
| Vigo | 1.232 | 762 | 1.014 | -- | -- | -- | 531 | 1.062 | 5.250 | 1.882 | 457 | 12.190 |
| Villagarcía | 1.319 | 271 | 150 | 392 | 303 | 230 | -- | -- | -- | -- | -- | 2.665 |
| T O T A L | 25.561 | 24.920 | 18.703 | 19.971 | 12.187 | 28.844 | 42.210 | 32.978 | 24.659 | 22.760 | 66.397 | 319.190 |

Fuente: Ente Público Puertos del Estado.

(1) No incluye los muelles de calado inferior a 4 metros.

15. Puertos

1.4. Instalaciones al servicio de la navegación por puertos de interés general del Estado.

Áreas de depósitos y superficie terrestre (a 31-XII-2018)

Unidad: Metros cuadrados

| PUERTOS | DEPÓSITOS | | | | Viales | Resto | Total |
|---------------------------|-------------------|----------------------|------------------|-------------------|-------------------|-------------------|-------------------|
| | Descubiertos | Cubiertos y abiertos | Cerrados | Total | | | |
| Algeciras (Bahía de) | 3.660.784 | 40.031 | 59.507 | 3.760.322 | 435.938 | 1.624.015 | 5.820.275 |
| Alicante | 92.119 | 11.032 | 94.901 | 198.052 | 332.336 | 1.084.650 | 1.615.038 |
| Almería - Motril | 1.189.188 | 14.437 | 88.721 | 1.292.346 | 314.821 | 916.224 | 2.523.391 |
| Avilés | 506.065 | -- | 40.312 | 546.377 | 27.412 | 34.628 | 608.417 |
| Baleares | 495.373 | 11.842 | 18.282 | 525.497 | 430.370 | 1.037.907 | 1.993.774 |
| Barcelona | 4.830.694 | 164.354 | 28.916 | 5.023.964 | 2.385.005 | 3.747.171 | 11.156.140 |
| Bilbao | 2.596.567 | 15.920 | 526.989 | 3.139.476 | 637.775 | 251.184 | 4.028.435 |
| Cádiz (Bahía de) (*) | 3.044.110 | -- | 34.741 | 3.078.851 | 370.261 | 915.971 | 4.365.083 |
| Cartagena | 487.691 | -- | 115.189 | 602.880 | 267.675 | 1.529.537 | 2.400.092 |
| Castellón | 631.986 | 15.623 | 158.168 | 805.777 | 261.817 | 1.642.406 | 2.710.000 |
| Ceuta | 26.217 | -- | 104.874 | 131.091 | 212.342 | 428.780 | 772.213 |
| Ferrol - San Cibrao | 829.674 | -- | 43.920 | 873.594 | 143.769 | 2.354.084 | 3.371.447 |
| Gijón | 2.523.682 | 14.399 | 56.453 | 2.594.534 | 225.038 | 1.401.677 | 4.221.249 |
| Huelva | 490.777 | -- | 164.367 | 655.144 | 2.516.875 | 13.985.430 | 17.157.449 |
| A Coruña | 193.576 | -- | 273.845 | 467.421 | 154.993 | 2.382.736 | 3.005.150 |
| Las Palmas | 2.615.450 | -- | 523.576 | 3.139.026 | 823.036 | 1.073.284 | 5.035.346 |
| Málaga | 480.611 | 1.247 | 12.473 | 494.331 | 313.430 | 382.962 | 1.190.723 |
| Marín y Ría de Pontevedra | 136.565 | 2.275 | 44.355 | 183.195 | 115.939 | 405.933 | 705.067 |
| Melilla | -- | -- | 11.354 | 11.354 | 37.551 | 225.741 | 274.646 |
| Pasaia | 423.230 | 1.458 | 56.429 | 481.117 | 92.004 | 72.997 | 646.118 |
| Sta. Cruz de Tenerife | 758.159 | 131.098 | 120.825 | 1.010.082 | 355.601 | 861.869 | 2.227.552 |
| Santander | 794.293 | -- | 149.152 | 943.445 | 326.323 | 180.685 | 1.450.453 |
| Sevilla | 624.686 | 63.038 | 380.191 | 1.067.915 | 360.731 | 7.422.534 | 8.851.180 |
| Tarragona | 2.106.879 | -- | 372.643 | 2.479.522 | 514.523 | 981.190 | 3.975.235 |
| Valencia | 4.435.730 | 17.632 | 329.969 | 4.783.331 | 1.184.516 | 1.674.451 | 7.642.298 |
| Vigo | 619.399 | 58.882 | 66.896 | 745.177 | 188.369 | 47.871 | 981.417 |
| Villagarcía | 177.152 | -- | 65.409 | 242.561 | 167.335 | 163.522 | 573.418 |
| T O T A L | 34.770.657 | 563.268 | 3.942.457 | 39.276.382 | 13.195.785 | 46.829.439 | 99.301.606 |

Fuente: Ente Público Puertos del Estado.

(*) No se facilita el desglose por tipología de depósito.

15. Puertos

1.5. Señales marítimas de las costas españolas (al 31-XII-2018)

| PUERTOS | AYUDAS LUMINOSAS | | | | AYUDAS CIEGAS | AYUDAS SONORAS | AYUDAS RADIOELÉCTRICAS | |
|---------------------------|-------------------------------|-------------|---------------------------|-----------|---------------|----------------|------------------------|-----------|
| | Faros y luces importantes (1) | Balizas (2) | Balizas de Enfilación (3) | Semáforos | | | GPS Diferencial | Racones |
| Algeciras (Bahía de) | 4 | 2 | -- | -- | -- | -- | 1 | 1 |
| Alicante | 6 | 2 | -- | -- | -- | -- | 1 | -- |
| Almería - Motril | 12 | 2 | -- | -- | -- | 1 | 1 | -- |
| Avilés | 8 | 1 | 2 | -- | -- | -- | -- | -- |
| Baleares | 34 | 26 | 2 | -- | 1 | 2 | 2 | 1 |
| Barcelona | 11 | 4 | -- | -- | -- | -- | 2 | -- |
| Bilbao | 4 | 1 | -- | -- | -- | 3 | 1 | -- |
| Cádiz (Bahía de) | 5 | 14 | 2 | -- | -- | -- | 1 | -- |
| Cartagena | 7 | 3 | -- | -- | -- | -- | 1 | -- |
| Castellón | 6 | 2 | -- | -- | -- | -- | 1 | 1 |
| Ceuta | 1 | -- | -- | -- | -- | -- | -- | -- |
| Ferrol - San Cibrao | 9 | 28 | 4 | -- | -- | -- | 1 | -- |
| Gijón | 8 | -- | -- | -- | -- | -- | 1 | -- |
| Huelva | 4 | -- | -- | -- | -- | -- | -- | 1 |
| A Coruña | 14 | 1 | 7 | -- | -- | 2 | 1 | 5 |
| Las Palmas | 14 | 2 | -- | -- | -- | -- | 1 | -- |
| Málaga | 6 | -- | -- | -- | -- | -- | 1 | -- |
| Marín y Ría de Pontevedra | 2 | 9 | -- | -- | -- | -- | -- | -- |
| Melilla | 3 | 2 | -- | -- | -- | -- | -- | -- |
| Pasaia | 5 | 4 | -- | 1 | -- | -- | -- | 1 |
| Sta. Cruz de Tenerife | 13 | -- | -- | -- | -- | -- | -- | -- |
| Santander | 7 | 33 | 2 | -- | -- | -- | 1 | 1 |
| Sevilla | 3 | 100 | 13 | -- | -- | -- | -- | 1 |
| Tarragona | 6 | 3 | -- | -- | -- | -- | 1 | 1 |
| Valencia | 3 | -- | -- | -- | -- | -- | -- | -- |
| Vigo | 3 | 25 | 8 | -- | 2 | 1 | -- | 2 |
| Villagarcía | 7 | 27 | -- | -- | 3 | -- | -- | 2 |
| TOTAL | 205 | 291 | 40 | 1 | 6 | 9 | 18 | 17 |

Fuente: Ente Público Puertos del Estado.

(1) Faros: Alcance nominal nocturno ≥ 10 millas náuticas.

(2) Balizas (incluye boyas): Alcance nominal nocturno < 10 millas náuticas.

(3) Una enfilación está formada por dos balizas de enfilación.

15. Puertos

2.1. Tráfico. Número de buques (nacionales y extranjeros) por puertos

| PUERTOS | 2000 | 2005 | 2010 | 2014 | 2015 | 2016 | 2017 | 2018 (p) |
|--------------------------------|----------------|----------------|----------------|----------------|----------------|----------------|----------------|----------------|
| DE INTERÉS GENERAL DEL ESTADO | | | | | | | | |
| Algeciras (Bahía de) | 19.005 | 22.154 | 29.368 | 26.757 | 28.446 | 29.681 | 28.249 | 28.913 |
| Alicante | 1.336 | 1.338 | 907 | 804 | 833 | 923 | 838 | 736 |
| Almería - Motril | 2.426 | 2.857 | 2.234 | 2.249 | 2.305 | 2.847 | 3.419 | 3.335 |
| Avilés | 901 | 914 | 861 | 810 | 806 | 824 | 829 | 806 |
| Baleares | 9.421 | 10.343 | 7.981 | 35.371 | 40.596 | 41.871 | 44.214 | 50.142 |
| Barcelona | 9.138 | 8.853 | 8.182 | 7.831 | 8.046 | 8.728 | 8.974 | 9.040 |
| Bilbao | 3.795 | 3.572 | 3.240 | 2.862 | 2.816 | 2.815 | 2.855 | 2.925 |
| Cádiz (Bahía de) | 2.187 | 1.707 | 1.484 | 996 | 980 | 954 | 1.149 | 1.104 |
| Cartagena | 1.559 | 1.690 | 1.423 | 1.798 | 1.862 | 1.908 | 2.127 | 2.203 |
| Castellón | 1.052 | 1.177 | 1.385 | 1.500 | 1.515 | 1.655 | 1.705 | 1.854 |
| Ceuta | 11.533 | 8.506 | 12.426 | 11.171 | 10.306 | 10.444 | 10.772 | 11.140 |
| Ferrol - San Cibrao | 1.015 | 1.063 | 1.118 | 1.041 | 1.050 | 1.054 | 1.108 | 1.152 |
| Gijón | 1.084 | 1.017 | 1.050 | 1.315 | 1.183 | 1.156 | 1.298 | 1.229 |
| Huelva | 1.837 | 1.645 | 1.861 | 1.834 | 1.839 | 2.191 | 2.291 | 2.419 |
| A Coruña | 1.298 | 1.378 | 1.260 | 1.123 | 1.132 | 1.209 | 1.195 | 1.219 |
| Las Palmas | 12.602 | 10.205 | 10.027 | 10.648 | 11.701 | 11.554 | 11.446 | 12.286 |
| Málaga | 1.574 | 1.669 | 1.764 | 1.357 | 1.270 | 1.379 | 1.551 | 1.771 |
| Marín y Ría de Pontevedra | 944 | 610 | 584 | 562 | 585 | 529 | 549 | 492 |
| Melilla | 1.042 | 1.077 | 1.235 | 1.406 | 1.462 | 1.591 | 1.869 | 1.776 |
| Pasaia | 1.560 | 1.600 | 1.086 | 921 | 991 | 994 | 865 | 911 |
| Sta. Cruz de Tenerife | 18.967 | 18.786 | 17.007 | 12.116 | 12.127 | 12.518 | 13.359 | 16.400 |
| Santander | 1.600 | 1.629 | 1.395 | 1.393 | 1.405 | 1.413 | 1.522 | 1.626 |
| Sevilla | 1.410 | 1.441 | 1.181 | 994 | 1.051 | 1.134 | 1.030 | 1.016 |
| Tarragona | 2.582 | 2.784 | 3.159 | 2.676 | 2.743 | 2.643 | 2.655 | 2.555 |
| Valencia | 6.977 | 6.601 | 7.043 | 7.370 | 7.728 | 7.702 | 7.715 | 7.722 |
| Vigo | 2.554 | 2.194 | 1.979 | 1.540 | 1.686 | 1.546 | 1.724 | 1.726 |
| Villagarcía | 391 | 339 | 210 | 260 | 268 | 301 | 323 | 336 |
| PUERTOS COMPETENCIA DE CC. AA. | 27.355 | 22.064 | 17.309 | 3.661 | 3.348 | 4.912 | 3.855 | 3.855 |
| T O T A L | 147.145 | 139.213 | 138.759 | 142.366 | 150.080 | 156.476 | 159.486 | 170.689 |

Fuente: Ente Público Puertos del Estado.

(p) Datos provisionales cerrados a 10 de Abril 2019.

15. Puertos

2.2. Tráfico. Unidades de arqueo bruto de buques por puertos

Unidad: Miles de TRB

| PUERTOS | 2000 | 2005 | 2010 | 2014 | 2015 | 2016 | 2017 | 2018 (p) |
|--------------------------------|------------------|------------------|------------------|------------------|------------------|------------------|------------------|------------------|
| DE INTERÉS GENERAL DEL ESTADO | | | | | | | | |
| Algeciras (Bahía de) | 174.905 | 213.186 | 296.009 | 403.522 | 429.587 | 452.407 | 406.253 | 410.599 |
| Alicante | 10.373 | 14.764 | 12.131 | 9.733 | 11.780 | 12.817 | 12.163 | 11.772 |
| Almería - Motril | 25.324 | 33.897 | 28.208 | 37.650 | 41.257 | 49.515 | 55.233 | 54.785 |
| Avilés | 4.216 | 4.901 | 4.673 | 5.615 | 6.015 | 6.026 | 5.913 | 5.464 |
| Baleares | 80.427 | 120.901 | 153.501 | 164.955 | 194.377 | 215.107 | 222.818 | 240.998 |
| Barcelona | 129.158 | 191.801 | 256.182 | 261.961 | 287.501 | 310.339 | 329.413 | 344.143 |
| Bilbao | 34.207 | 44.827 | 43.254 | 42.543 | 42.767 | 44.811 | 46.789 | 47.998 |
| Cádiz (Bahía de) | 20.053 | 22.321 | 26.562 | 25.764 | 26.578 | 25.451 | 26.687 | 24.921 |
| Cartagena | 18.458 | 29.393 | 26.961 | 37.452 | 36.606 | 37.887 | 42.134 | 43.510 |
| Castellón | 7.971 | 11.431 | 15.459 | 20.237 | 20.588 | 22.899 | 24.778 | 28.971 |
| Ceuta | 53.484 | 48.045 | 64.606 | 57.294 | 53.397 | 59.615 | 64.124 | 70.404 |
| Ferrol - San Cibrao | 8.380 | 9.605 | 13.721 | 16.974 | 16.039 | 15.660 | 15.330 | 16.897 |
| Gijón | 13.769 | 14.988 | 14.254 | 21.192 | 19.079 | 18.311 | 19.607 | 18.226 |
| Huelva | 18.115 | 21.281 | 25.085 | 27.046 | 27.017 | 33.453 | 35.441 | 36.952 |
| A Coruña | 11.027 | 12.282 | 13.653 | 17.402 | 19.259 | 18.890 | 21.753 | 21.995 |
| Las Palmas | 105.253 | 129.942 | 182.483 | 207.132 | 243.746 | 234.372 | 241.050 | 248.929 |
| Málaga | 14.988 | 27.652 | 42.653 | 32.687 | 33.361 | 36.469 | 38.050 | 44.832 |
| Marín y Ría de Pontevedra | 3.952 | 2.640 | 3.776 | 3.619 | 3.851 | 4.505 | 4.800 | 4.485 |
| Melilla | 9.058 | 9.532 | 14.667 | 28.637 | 31.747 | 34.059 | 37.819 | 35.410 |
| Pasaia | 7.108 | 8.360 | 6.529 | 6.511 | 7.026 | 6.928 | 6.320 | 6.569 |
| Sta. Cruz de Tenerife | 142.771 | 144.339 | 206.031 | 179.476 | 175.282 | 174.831 | 185.585 | 198.822 |
| Santander | 18.257 | 22.758 | 21.274 | 27.399 | 27.441 | 26.390 | 28.425 | 30.880 |
| Sevilla | 5.124 | 5.379 | 5.319 | 5.289 | 5.613 | 5.940 | 5.419 | 5.175 |
| Tarragona | 31.187 | 39.859 | 45.270 | 42.507 | 46.861 | 46.869 | 48.043 | 46.337 |
| Valencia | 74.979 | 112.703 | 190.423 | 222.098 | 240.530 | 255.888 | 256.175 | 262.923 |
| Vigo | 19.945 | 30.687 | 33.044 | 28.649 | 32.277 | 33.430 | 36.471 | 37.218 |
| Villagarcía | 1.922 | 1.866 | 1.212 | 1.624 | 1.642 | 1.720 | 2.310 | 2.699 |
| PUERTOS COMPETENCIA DE CC. AA. | 9.048 | 8.877 | 6.974 | 21.039 | 18.754 | 23.521 | 24.395 | 24.395 |
| TOTAL | 1.053.459 | 1.338.217 | 1.753.912 | 1.956.006 | 2.099.977 | 2.208.111 | 2.243.300 | 2.326.308 |

Fuente: Ente Público Puertos del Estado.

(p) Datos provisionales cerrados a 10 de abril 2019.

15. Puertos

2.3. Tráfico. Arqueo medio de buques por puertos

Unidad: TRB

| PUERTOS | 2000 | 2005 | 2010 | 2014 | 2015 | 2016 | 2017 | 2018 (p) |
|--------------------------------|--------------|--------------|---------------|---------------|---------------|---------------|---------------|---------------|
| DE INTERÉS GENERAL DEL ESTADO | | | | | | | | |
| Algeciras (Bahía de) | 9.203 | 9.623 | 10.079 | 15.081 | 15.102 | 15.242 | 14.381 | 14.201 |
| Alicante | 7.764 | 11.034 | 13.375 | 12.106 | 14.142 | 13.886 | 14.515 | 15.995 |
| Almería - Motril | 10.439 | 11.515 | 12.627 | 16.741 | 17.899 | 17.392 | 16.155 | 16.427 |
| Avilés | 4.679 | 5.362 | 5.427 | 6.933 | 7.463 | 7.313 | 7.133 | 6.779 |
| Baleares | 8.537 | 11.689 | 19.233 | 4.664 | 4.788 | 5.137 | 5.040 | 4.806 |
| Barcelona | 14.134 | 21.665 | 31.310 | 33.452 | 35.732 | 35.557 | 36.707 | 38.069 |
| Bilbao | 9.014 | 12.550 | 13.350 | 14.865 | 15.187 | 15.919 | 16.389 | 16.410 |
| Cádiz (Bahía de) | 9.169 | 13.076 | 17.899 | 25.868 | 27.121 | 26.678 | 23.226 | 22.573 |
| Cartagena | 11.840 | 17.392 | 18.947 | 20.830 | 19.660 | 19.857 | 19.809 | 19.750 |
| Castellón | 7.577 | 9.712 | 11.162 | 13.491 | 13.589 | 13.836 | 14.532 | 15.626 |
| Ceuta | 4.637 | 5.648 | 5.199 | 5.129 | 5.181 | 5.708 | 5.953 | 6.320 |
| Ferrol - San Cibrao | 8.256 | 9.036 | 12.273 | 16.306 | 15.276 | 14.858 | 13.836 | 14.668 |
| Gijón | 12.702 | 14.737 | 13.575 | 16.116 | 16.128 | 15.840 | 15.106 | 14.830 |
| Huelva | 9.861 | 12.937 | 13.479 | 14.747 | 14.691 | 15.269 | 15.470 | 15.276 |
| A Coruña | 8.495 | 8.913 | 10.836 | 15.496 | 17.013 | 15.624 | 18.204 | 18.044 |
| Las Palmas | 8.352 | 12.733 | 18.199 | 19.453 | 20.831 | 20.285 | 21.060 | 20.261 |
| Málaga | 9.522 | 16.568 | 24.180 | 24.088 | 26.268 | 26.446 | 24.533 | 25.315 |
| Marín y Ría de Pontevedra | 4.186 | 4.328 | 6.466 | 6.440 | 6.582 | 8.517 | 8.743 | 9.115 |
| Melilla | 8.693 | 8.851 | 11.876 | 20.368 | 21.715 | 21.407 | 20.235 | 19.938 |
| Pasaia | 4.556 | 5.225 | 6.012 | 7.069 | 7.090 | 6.970 | 7.307 | 7.210 |
| Sta. Cruz de Tenerife | 7.527 | 7.683 | 12.114 | 14.813 | 14.454 | 13.966 | 13.892 | 12.123 |
| Santander | 11.411 | 13.971 | 15.250 | 19.669 | 19.531 | 18.677 | 18.676 | 18.991 |
| Sevilla | 3.634 | 3.733 | 4.504 | 5.321 | 5.341 | 5.238 | 5.262 | 5.094 |
| Tarragona | 12.079 | 14.317 | 14.331 | 15.884 | 17.084 | 17.733 | 18.095 | 18.136 |
| Valencia | 10.747 | 17.074 | 27.037 | 30.135 | 31.125 | 33.224 | 33.205 | 34.049 |
| Vigo | 7.809 | 13.987 | 16.697 | 18.603 | 19.144 | 21.624 | 21.155 | 21.563 |
| Villagarcía | 4.916 | 5.504 | 5.770 | 6.244 | 6.127 | 5.714 | 7.153 | 8.032 |
| PUERTOS COMPETENCIA DE CC. AA. | 331 | 402 | 403 | 5.747 | 5.601 | 4.788 | 6.328 | 6.328 |
| TOTAL | 7.159 | 9.606 | 12.640 | 13.739 | 13.992 | 14.111 | 14.066 | 13.629 |

Fuente: Ente Público Puertos del Estado.

(p) Datos provisionales cerrados a 10 de abril 2019.

15. Puertos

3.1. Tráfico total de mercancías por puertos

| | Unidad: Miles de toneladas | | | | | | | |
|--------------------------------|----------------------------|----------------|----------------|----------------|----------------|----------------|----------------|----------------|
| PUERTOS | 2000 | 2005 | 2010 | 2014 | 2015 | 2016 | 2017 | 2018 (p) |
| DE INTERÉS GENERAL DEL ESTADO | | | | | | | | |
| Algeciras (Bahía de) | 47.560 | 68.346 | 71.120 | 94.935 | 98.224 | 103.177 | 101.556 | 107.157 |
| Alicante | 3.047 | 3.557 | 2.203 | 2.462 | 2.617 | 3.472 | 3.448 | 3.190 |
| Almería - Motril | 8.964 | 9.782 | 5.813 | 7.069 | 8.452 | 7.659 | 8.743 | 9.914 |
| Avilés | 4.138 | 5.021 | 4.590 | 4.860 | 5.174 | 4.971 | 4.807 | 5.017 |
| Baleares | 10.574 | 13.308 | 11.770 | 12.854 | 13.526 | 14.927 | 15.649 | 16.424 |
| Barcelona | 30.160 | 45.038 | 43.988 | 46.347 | 47.050 | 48.653 | 61.367 | 67.862 |
| Bilbao | 28.639 | 34.101 | 34.665 | 31.007 | 32.875 | 32.067 | 34.307 | 35.697 |
| Cádiz (Bahía de) | 4.653 | 5.813 | 4.005 | 3.543 | 3.411 | 3.660 | 4.115 | 4.057 |
| Cartagena | 17.349 | 26.908 | 19.230 | 32.513 | 32.670 | 31.884 | 34.688 | 33.767 |
| Castellón | 9.889 | 13.419 | 12.484 | 15.618 | 16.474 | 17.077 | 17.911 | 21.137 |
| Ceuta | 2.896 | 2.026 | 2.642 | 2.312 | 2.110 | 2.479 | 2.546 | 2.434 |
| Ferrol - San Cibrao | 8.499 | 9.705 | 10.709 | 13.092 | 12.777 | 12.519 | 13.584 | 13.710 |
| Gijón | 19.807 | 21.791 | 15.753 | 18.996 | 21.278 | 18.407 | 21.821 | 19.682 |
| Huelva | 17.870 | 21.030 | 22.283 | 27.444 | 27.375 | 30.557 | 32.333 | 33.131 |
| A Coruña | 12.615 | 14.535 | 12.265 | 11.957 | 14.153 | 13.920 | 15.199 | 15.704 |
| Las Palmas | 16.206 | 24.937 | 22.651 | 22.217 | 23.580 | 22.802 | 27.022 | 26.967 |
| Málaga | 3.765 | 4.782 | 2.383 | 2.317 | 2.335 | 2.955 | 2.922 | 3.319 |
| Marín y Ría de Pontevedra | 1.684 | 1.937 | 1.979 | 1.927 | 2.142 | 2.348 | 2.523 | 2.544 |
| Melilla | 802 | 827 | 844 | 1.006 | 1.032 | 1.163 | 1.153 | 871 |
| Pasaia | 4.671 | 5.410 | 3.898 | 3.503 | 3.793 | 3.455 | 2.975 | 3.138 |
| Sta. Cruz de Tenerife | 16.974 | 19.757 | 15.969 | 12.411 | 12.618 | 13.614 | 13.675 | 13.037 |
| Santander | 5.349 | 6.701 | 5.014 | 5.318 | 5.641 | 4.867 | 5.622 | 5.985 |
| Sevilla | 4.492 | 4.905 | 4.401 | 4.398 | 4.689 | 4.820 | 4.559 | 4.422 |
| Tarragona | 27.573 | 31.204 | 32.772 | 31.882 | 33.035 | 31.352 | 33.700 | 32.084 |
| Valencia | 25.394 | 41.193 | 64.029 | 67.020 | 70.084 | 71.470 | 73.560 | 76.625 |
| Vigo | 3.877 | 4.768 | 4.352 | 4.087 | 4.293 | 4.120 | 4.234 | 4.362 |
| Villagarcía | 1.002 | 1.194 | 737 | 989 | 1.030 | 1.112 | 1.206 | 1.211 |
| PUERTOS COMPETENCIA DE CC. AA. | 10.056 | 14.012 | 10.299 | 17.001 | 16.948 | 16.816 | 11.330 | 11.330 |
| T O T A L | 348.505 | 456.007 | 442.848 | 499.085 | 519.386 | 526.321 | 556.553 | 574.780 |

Fuente: Ente Público Puertos del Estado.

(p) Datos provisionales cerrados a 10 de abril 2019.

15. Puertos

3.1.1. Tráfico total de graneles líquidos por puertos

Unidad: Miles de toneladas

| PUERTOS | 2000 | 2005 | 2010 | 2014 | 2015 | 2016 | 2017 | 2018 (p) |
|--------------------------------|----------------|----------------|----------------|----------------|----------------|----------------|----------------|----------------|
| DE INTERÉS GENERAL DEL ESTADO | | | | | | | | |
| Algeciras (Bahía de) | 18.205 | 21.447 | 23.895 | 25.179 | 27.344 | 27.310 | 28.775 | 31.854 |
| Alicante | 161 | 152 | 128 | 59 | 57 | 43 | 41 | 61 |
| Almería - Motril | 991 | 1.330 | 1.287 | 1.163 | 1.185 | 1.225 | 1.082 | 1.380 |
| Avilés | 650 | 740 | 623 | 611 | 631 | 625 | 658 | 620 |
| Baleares | 1.622 | 2.031 | 1.762 | 1.447 | 1.525 | 1.542 | 1.553 | 1.694 |
| Barcelona | 8.966 | 12.531 | 11.558 | 12.949 | 12.055 | 11.416 | 14.484 | 15.333 |
| Bilbao | 14.764 | 19.685 | 19.763 | 16.345 | 18.200 | 18.087 | 19.784 | 20.491 |
| Cádiz (Bahía de) | 217 | 108 | 105 | 158 | 296 | 405 | 579 | 688 |
| Cartagena | 13.751 | 20.848 | 15.122 | 25.919 | 25.741 | 25.026 | 27.178 | 25.675 |
| Castellón | 7.670 | 8.949 | 7.667 | 8.396 | 8.654 | 8.355 | 7.835 | 10.394 |
| Ceuta | 1.479 | 611 | 959 | 767 | 627 | 876 | 995 | 836 |
| Ferrol - San Cibrao | 823 | 822 | 2.617 | 2.659 | 2.194 | 2.345 | 2.313 | 2.161 |
| Gijón | 1.451 | 1.418 | 1.237 | 861 | 915 | 815 | 898 | 775 |
| Huelva | 11.665 | 12.927 | 16.413 | 21.863 | 21.599 | 24.136 | 24.905 | 25.178 |
| A Coruña | 7.632 | 8.534 | 7.586 | 6.256 | 7.914 | 8.170 | 8.789 | 9.337 |
| Las Palmas | 4.129 | 4.793 | 4.554 | 4.845 | 6.386 | 6.120 | 6.850 | 7.153 |
| Málaga | 1.998 | 76 | 55 | 138 | 106 | 168 | 151 | 81 |
| Marín y Ría de Pontevedra | -- | -- | 0 | -- | 0 | 0 | 0 | 0 |
| Melilla | 86 | 74 | 72 | 72 | 70 | 77 | 79 | 76 |
| Pasaia | 160 | -- | -- | -- | -- | -- | -- | -- |
| Sta. Cruz de Tenerife | 8.529 | 9.558 | 8.223 | 5.736 | 5.733 | 6.158 | 5.138 | 4.501 |
| Santander | 379 | 277 | 411 | 234 | 271 | 140 | 234 | 340 |
| Sevilla | 262 | 364 | 233 | 258 | 274 | 230 | 423 | 269 |
| Tarragona | 17.190 | 17.907 | 19.493 | 19.387 | 22.306 | 20.269 | 22.036 | 19.844 |
| Valencia | 1.741 | 1.380 | 5.171 | 5.221 | 3.814 | 3.803 | 3.203 | 1.910 |
| Vigo | 45 | 65 | 95 | 65 | 60 | 60 | 68 | 94 |
| Villagarcía | 279 | 366 | 189 | 126 | 95 | 184 | 194 | 168 |
| PUERTOS COMPETENCIA DE CC. AA. | 20 | 33 | 22 | 4 | 6 | 4 | 5 | 5 |
| T O T A L | 124.865 | 147.026 | 149.243 | 160.717 | 168.057 | 167.587 | 178.248 | 180.918 |

Fuente: Ente Público Puertos del Estado.

(p) Datos provisionales cerrados a 10 de abril 2019.

15. Puertos

3.1.2. Tráfico de graneles sólidos por puertos

Unidad: Miles de toneladas

| PUERTOS | 2000 | 2005 | 2010 | 2014 | 2015 | 2016 | 2017 | 2018 (p) |
|--------------------------------|---------------|----------------|---------------|---------------|----------------|---------------|----------------|----------------|
| DE INTERÉS GENERAL DEL ESTADO | | | | | | | | |
| Algeciras (Bahía de) | 2.828 | 2.652 | 1.475 | 1.603 | 2.131 | 1.779 | 2.103 | 1.608 |
| Alicante | 1.514 | 1.668 | 723 | 1.110 | 1.244 | 1.904 | 1.877 | 1.593 |
| Almería - Motril | 7.337 | 7.553 | 3.686 | 4.837 | 6.215 | 5.146 | 6.129 | 6.901 |
| Avilés | 2.329 | 3.083 | 2.747 | 3.013 | 3.260 | 2.921 | 2.880 | 3.168 |
| Baleares | 1.882 | 2.318 | 1.860 | 1.319 | 1.216 | 1.551 | 1.611 | 1.405 |
| Barcelona | 3.254 | 4.052 | 3.542 | 4.765 | 4.426 | 4.431 | 4.466 | 4.225 |
| Bilbao | 4.453 | 4.261 | 4.452 | 4.594 | 4.528 | 4.362 | 4.543 | 4.758 |
| Cádiz (Bahía de) | 1.775 | 2.557 | 1.687 | 1.776 | 1.624 | 1.764 | 1.748 | 1.828 |
| Cartagena | 3.000 | 5.082 | 3.114 | 5.308 | 5.554 | 5.305 | 5.820 | 6.573 |
| Castellón | 1.562 | 3.294 | 2.941 | 4.193 | 4.637 | 5.199 | 6.464 | 7.425 |
| Ceuta | 64 | 71 | 141 | 33 | 26 | 22 | 17 | 32 |
| Ferrol - San Cibrao | 7.045 | 8.290 | 7.435 | 9.499 | 9.840 | 9.406 | 10.456 | 10.757 |
| Gijón | 17.418 | 19.658 | 13.401 | 16.219 | 18.905 | 16.024 | 19.220 | 17.177 |
| Huelva | 5.207 | 7.513 | 5.394 | 4.663 | 5.137 | 5.759 | 6.487 | 6.765 |
| A Coruña | 3.727 | 4.438 | 3.192 | 4.311 | 4.912 | 4.345 | 5.057 | 4.853 |
| Las Palmas | 1.434 | 1.773 | 739 | 478 | 484 | 534 | 560 | 474 |
| Málaga | 1.253 | 2.100 | 773 | 1.095 | 1.370 | 1.748 | 1.675 | 1.702 |
| Marín y Ría de Pontevedra | 704 | 1.016 | 961 | 854 | 999 | 1.047 | 916 | 930 |
| Melilla | 63 | 84 | 43 | 7 | 3 | 6 | 7 | 5 |
| Pasaia | 2.816 | 3.281 | 1.656 | 1.509 | 1.694 | 1.099 | 834 | 996 |
| Sta. Cruz de Tenerife | 1.502 | 1.892 | 819 | 438 | 407 | 415 | 414 | 447 |
| Santander | 3.643 | 5.140 | 2.880 | 3.189 | 3.519 | 2.823 | 3.476 | 3.314 |
| Sevilla | 2.695 | 2.789 | 2.133 | 1.740 | 2.074 | 2.250 | 2.202 | 2.170 |
| Tarragona | 9.235 | 11.903 | 9.452 | 9.708 | 8.391 | 9.065 | 9.505 | 9.988 |
| Valencia | 4.639 | 6.361 | 2.591 | 2.680 | 2.685 | 2.532 | 2.279 | 2.544 |
| Vigo | 504 | 693 | 459 | 299 | 288 | 235 | 262 | 272 |
| Villagarcía | 421 | 578 | 409 | 323 | 403 | 321 | 421 | 448 |
| PUERTOS COMPETENCIA DE CC. AA. | 5.980 | 9.718 | 5.633 | 6.940 | 7.112 | 7.348 | 8.121 | 8.121 |
| TOTAL | 98.284 | 123.818 | 84.340 | 96.501 | 103.084 | 99.341 | 109.549 | 110.480 |

Fuente: Ente Público Puertos del Estado.

(p) Datos provisionales cerrados a 10 de abril 2019.

15. Puertos

3.1.3. Tráfico total de mercancía general por puertos

Unidad: Miles de toneladas

| PUERTOS | 2000 | 2005 | 2010 | 2014 | 2015 | 2016 | 2017 | 2018 (p) |
|--------------------------------|----------------|----------------|----------------|----------------|----------------|----------------|----------------|----------------|
| DE INTERÉS GENERAL DEL ESTADO | | | | | | | | |
| Algeciras (Bahía de) | 22.984 | 39.468 | 40.631 | 61.183 | 62.475 | 67.773 | 65.453 | 69.052 |
| Alicante | 1.305 | 1.675 | 1.338 | 1.282 | 1.286 | 1.495 | 1.503 | 1.507 |
| Almería - Motril | 547 | 731 | 726 | 970 | 946 | 1.171 | 1.414 | 1.505 |
| Avilés | 1.095 | 1.126 | 1.170 | 1.181 | 1.218 | 1.363 | 1.214 | 1.180 |
| Baleares | 6.726 | 8.678 | 7.955 | 9.872 | 10.577 | 11.584 | 12.245 | 13.076 |
| Barcelona | 17.585 | 27.254 | 27.777 | 27.600 | 29.440 | 31.666 | 41.121 | 46.443 |
| Bilbao | 8.302 | 9.292 | 9.446 | 9.881 | 9.672 | 9.499 | 9.868 | 10.337 |
| Cádiz (Bahía de) | 2.499 | 3.037 | 2.042 | 1.476 | 1.328 | 1.329 | 1.660 | 1.440 |
| Cartagena | 481 | 840 | 937 | 1.218 | 1.284 | 1.394 | 1.534 | 1.461 |
| Castellón | 612 | 1.130 | 1.838 | 3.001 | 3.154 | 3.489 | 3.584 | 3.288 |
| Ceuta | 723 | 861 | 876 | 963 | 997 | 1.036 | 869 | 842 |
| Ferrol - San Cibrao | 588 | 567 | 629 | 895 | 725 | 755 | 779 | 761 |
| Gijón | 616 | 489 | 975 | 1.817 | 1.359 | 1.502 | 1.618 | 1.702 |
| Huelva | 934 | 466 | 283 | 720 | 480 | 486 | 785 | 989 |
| A Coruña | 296 | 1.015 | 1.099 | 1.044 | 938 | 1.012 | 915 | 1.102 |
| Las Palmas | 8.737 | 16.203 | 15.156 | 14.747 | 14.112 | 13.539 | 16.933 | 16.709 |
| Málaga | 395 | 2.488 | 1.434 | 982 | 794 | 940 | 987 | 1.437 |
| Marín y Ría de Pontevedra | 863 | 833 | 978 | 1.046 | 1.115 | 1.274 | 1.585 | 1.584 |
| Melilla | 633 | 643 | 703 | 905 | 935 | 1.059 | 1.061 | 785 |
| Pasaia | 1.630 | 2.079 | 2.184 | 1.943 | 2.044 | 2.295 | 2.085 | 2.093 |
| Sta. Cruz de Tenerife | 5.851 | 7.275 | 5.782 | 5.507 | 5.902 | 6.385 | 7.391 | 7.409 |
| Santander | 1.240 | 1.220 | 1.657 | 1.847 | 1.770 | 1.850 | 1.888 | 2.304 |
| Sevilla | 1.522 | 1.704 | 1.999 | 2.374 | 2.309 | 2.310 | 1.901 | 1.969 |
| Tarragona | 932 | 1.176 | 3.653 | 2.677 | 2.237 | 1.995 | 2.080 | 2.166 |
| Valencia | 18.839 | 33.121 | 55.979 | 58.728 | 63.102 | 64.661 | 67.767 | 71.972 |
| Vigo | 2.962 | 3.495 | 3.423 | 3.434 | 3.680 | 3.566 | 3.638 | 3.770 |
| Villagarcía | 289 | 240 | 131 | 534 | 527 | 601 | 587 | 591 |
| PUERTOS COMPETENCIA DE CC. AA. | 2.719 | 3.280 | 1.882 | 2.409 | 2.187 | 2.010 | 2.155 | 2.155 |
| TOTAL | 111.905 | 170.386 | 192.683 | 220.237 | 226.593 | 238.041 | 254.621 | 269.627 |

Fuente: Ente Público Puertos del Estado.

(p) Datos provisionales cerrados a 10 de abril 2019.

15. Puertos

3.1.3.a. Tráfico de mercancías en contenedores por puertos

Unidad: Miles de toneladas

| PUERTOS | 2000 | 2005 | 2010 | 2014 | 2015 | 2016 | 2017 | 2018 (p) |
|--------------------------------|---------------|----------------|----------------|----------------|----------------|----------------|----------------|----------------|
| DE INTERÉS GENERAL DEL ESTADO | | | | | | | | |
| Algeciras (Bahía de) | 20.334 | 35.391 | 36.064 | 54.624 | 55.477 | 60.179 | 57.600 | 60.586 |
| Alicante | 855 | 1.099 | 1.144 | 1.027 | 983 | 1.224 | 1.259 | 1.244 |
| Almería - Motril | -- | -- | 55 | 90 | 62 | 66 | 135 | 95 |
| Avilés | -- | 92 | 0 | 0 | 0 | 0 | 0 | 0 |
| Baleares | 2.143 | 1.410 | 500 | 286 | 643 | 847 | 814 | 660 |
| Barcelona | 12.989 | 19.929 | 19.187 | 17.807 | 18.717 | 20.929 | 29.911 | 34.890 |
| Bilbao | 4.368 | 5.468 | 5.696 | 6.608 | 6.463 | 6.373 | 6.465 | 6.809 |
| Cádiz (Bahía de) | 687 | 1.152 | 1.081 | 800 | 621 | 582 | 645 | 482 |
| Cartagena | 355 | 391 | 741 | 1.063 | 1.107 | 1.171 | 1.224 | 1.129 |
| Castellón | 240 | 547 | 1.363 | 2.707 | 2.854 | 3.226 | 3.277 | 3.049 |
| Ceuta | 75 | 69 | 45 | 115 | 117 | 158 | 125 | 117 |
| Ferrol - San Cibrao | 1 | 1 | 5 | 5 | 6 | 11 | 2 | 43 |
| Gijón | 185 | 64 | 445 | 699 | 788 | 821 | 909 | 965 |
| Huelva | -- | -- | -- | 69 | 105 | 181 | 500 | 594 |
| A Coruña | -- | -- | 93 | 23 | 0 | 1 | 0 | 0 |
| Las Palmas | 4.514 | 12.746 | 12.368 | 11.193 | 10.332 | 9.427 | 12.807 | 12.228 |
| Málaga | 22 | 2.077 | 981 | 501 | 353 | 477 | 489 | 935 |
| Marín y Ría de Pontevedra | 238 | 274 | 405 | 251 | 355 | 616 | 899 | 940 |
| Melilla | 124 | 124 | 155 | 266 | 259 | 311 | 280 | 171 |
| Pasaia | -- | -- | 0 | 0 | 39 | 78 | 0 | 0 |
| Sta. Cruz de Tenerife | 3.144 | 3.626 | 2.857 | 2.484 | 2.629 | 2.871 | 3.700 | 3.625 |
| Santander | 53 | 1 | 13 | 12 | 19 | 20 | 81 | 137 |
| Sevilla | 654 | 774 | 1.127 | 1.270 | 1.250 | 1.160 | 877 | 980 |
| Tarragona | 380 | 81 | 2.864 | 1.610 | 936 | 832 | 592 | 556 |
| Valencia | 14.136 | 26.406 | 49.030 | 49.290 | 52.267 | 53.872 | 55.979 | 58.091 |
| Vigo | 1.363 | 2.115 | 2.213 | 2.402 | 2.631 | 2.585 | 2.590 | 2.668 |
| Villagarcía | -- | -- | 4 | 286 | 265 | 279 | 294 | 304 |
| PUERTOS COMPETENCIA DE CC. AA. | -- | -- | -- | -- | -- | -- | -- | -- |
| TOTAL | 66.860 | 113.837 | 138.436 | 155.489 | 159.276 | 168.294 | 181.453 | 191.300 |

Fuente: Ente Público Puertos del Estado.

(p) Datos provisionales cerrados a 10 de abril 2019.

15. Puertos

3.1.3.a.1 Tráfico de mercancía general en contenedores, por tipo de navegación, por puertos (*)

Unidad Miles de toneladas

| PUERTOS | 2014 | | 2015 | | 2016 | | 2017 | | 2018 (p) | |
|--------------------------------|---------------|----------------|---------------|----------------|---------------|----------------|---------------|----------------|---------------|----------------|
| | Cabotaje | Exterior | Cabotaje | Exterior | Cabotaje | Exterior | Cabotaje | Exterior | Cabotaje | Exterior |
| DE INTERÉS GENERAL DEL ESTADO | | | | | | | | | | |
| Algeciras (Bahía de) | 3.810 | 50.814 | 3.303 | 52.173 | 3.629 | 56.550 | 3.206 | 54.394 | 3.622 | 56.963 |
| Alicante | 837 | 191 | 847 | 136 | 1.052 | 172 | 1.080 | 178 | 1.104 | 140 |
| Almería - Motril | 43 | 46 | 45 | 17 | 30 | 35 | 35 | 100 | 49 | 47 |
| Avilés | -- | -- | -- | -- | -- | 0 | -- | -- | -- | 0 |
| Baleares | 286 | 0 | 643 | 1 | 187 | 660 | 813 | 0 | 660 | 1 |
| Barcelona | 1.135 | 16.672 | 1.289 | 17.428 | 1.464 | 19.465 | 1.503 | 28.408 | 1.822 | 33.068 |
| Bilbao | 336 | 6.272 | 360 | 6.103 | 345 | 6.028 | 373 | 6.092 | 365 | 6.445 |
| Cádiz (Bahía de) | 192 | 608 | 203 | 418 | 271 | 310 | 316 | 329 | 311 | 171 |
| Cartagena | 250 | 813 | 248 | 858 | 269 | 902 | 37 | 1.187 | 34 | 1.095 |
| Castellón | 18 | 2.689 | 24 | 2.830 | 12 | 3.213 | 24 | 3.252 | 28 | 3.021 |
| Ceuta | 115 | 0 | 117 | 0 | 158 | 0 | 125 | 0 | 91 | 26 |
| Ferrol - San Cibrao | -- | 5 | 0 | 6 | 0 | 11 | 0 | 2 | 2 | 41 |
| Gijón | 39 | 660 | 36 | 752 | 53 | 768 | 53 | 857 | 60 | 905 |
| Huelva | 6 | 63 | 13 | 92 | 61 | 120 | 320 | 180 | 364 | 230 |
| A Coruña | 0 | 22 | 0 | 0 | 1 | 0 | 0 | 0 | 0 | 0 |
| Las Palmas | 2.984 | 8.208 | 3.133 | 7.200 | 3.540 | 5.888 | 3.767 | 9.040 | 3.839 | 8.389 |
| Málaga | 68 | 434 | 68 | 284 | 74 | 403 | 73 | 416 | 68 | 868 |
| Marín y Ría de Pontevedra | 86 | 165 | 17 | 337 | 14 | 602 | 19 | 881 | 33 | 907 |
| Melilla | 83 | 183 | 88 | 170 | 110 | 201 | 101 | 179 | 86 | 85 |
| Pasaia | -- | 0 | -- | 39 | -- | 78 | -- | 0 | -- | 0 |
| Sta. Cruz de Tenerife | 2.134 | 350 | 2.252 | 376 | 2.467 | 403 | 2.785 | 915 | 2.805 | 820 |
| Santander | -- | 12 | -- | 19 | -- | 20 | -- | 81 | -- | 137 |
| Sevilla | 1.087 | 183 | 1.156 | 95 | 1.096 | 64 | 814 | 63 | 913 | 67 |
| Tarragona | 213 | 1.397 | 78 | 858 | 66 | 766 | 56 | 535 | 62 | 495 |
| Valencia | 3.057 | 46.233 | 3.410 | 48.857 | 3.694 | 50.178 | 3.664 | 52.315 | 3.836 | 54.255 |
| Vigo | 125 | 2.277 | 111 | 2.520 | 100 | 2.485 | 93 | 2.497 | 90 | 2.578 |
| Villagarcía | 275 | 11 | 256 | 8 | 270 | 9 | 286 | 8 | 286 | 18 |
| PUERTOS COMPETENCIA DE CC. AA. | -- | -- | -- | -- | -- | -- | -- | -- | -- | -- |
| TOTAL | 17.181 | 138.308 | 17.697 | 141.579 | 18.962 | 149.332 | 19.545 | 161.908 | 20.530 | 170.770 |

Fuente: Ente Público Puertos del Estado.

(*) Incluye tránsito. No incluye transbordo, pesca, avituallamiento ni tráfico interior.

(p) Datos provisionales cerrados a 10 de abril 2019.

15. Puertos

3.1.3.b. Tráfico de mercancías. Número de contenedores equivalentes a 20 pies (TEUs¹), por puertos (*)

| | Unidad: TEUS | | | | | | | |
|--------------------------------|------------------|-------------------|-------------------|-------------------|-------------------|-------------------|-------------------|-------------------|
| PUERTOS | 2000 | 2005 | 2010 | 2014 | 2015 | 2016 | 2017 | 2018 (p) |
| DE INTERÉS GENERAL DEL ESTADO | | | | | | | | |
| Algeciras (Bahía de) | 2.009.122 | 3.179.300 | 2.816.556 | 4.556.492 | 4.515.768 | 4.761.444 | 4.389.851 | 4.772.504 |
| Alicante | 113.110 | 159.237 | 147.674 | 139.273 | 133.880 | 159.664 | 164.410 | 162.571 |
| Almería - Motril | 255 | 81 | 5.634 | 8.060 | 6.285 | 8.917 | 15.376 | 9.702 |
| Avilés | 12 | 10.851 | 0 | 0 | 0 | 2 | 0 | 5 |
| Baleares | 282.451 | 191.332 | 78.425 | 69.777 | 89.640 | 130.268 | 120.762 | 121.253 |
| Barcelona | 1.387.570 | 2.071.481 | 1.945.734 | 1.893.300 | 1.965.241 | 2.236.961 | 2.968.757 | 3.470.654 |
| Bilbao | 434.362 | 503.805 | 531.456 | 630.888 | 627.302 | 596.689 | 604.871 | 638.447 |
| Cádiz (Bahía de) | 76.361 | 138.441 | 109.187 | 85.462 | 67.312 | 74.321 | 82.188 | 68.544 |
| Cartagena | 39.501 | 38.089 | 64.657 | 88.976 | 91.726 | 96.127 | 89.931 | 84.143 |
| Castellón | 19.783 | 43.773 | 103.956 | 206.551 | 214.663 | 226.903 | 240.895 | 229.093 |
| Ceuta | 11.480 | 10.084 | 9.571 | 19.383 | 18.191 | 21.790 | 16.036 | 11.058 |
| Ferrol - San Cibrao | 63 | 126 | 439 | 770 | 958 | 885 | 455 | 4.532 |
| Gijón | 19.204 | 5.048 | 35.571 | 53.547 | 61.922 | 65.811 | 76.348 | 79.352 |
| Huelva | -- | -- | -- | 5.774 | 7.834 | 11.822 | 58.166 | 68.400 |
| A Coruña | 2 | -- | 5623 | 1.969 | 152 | 214 | 3 | 27 |
| Las Palmas | 621.104 | 1.203.154 | 1.117.765 | 977.541 | 901.101 | 945.534 | 1.183.327 | 1.139.971 |
| Málaga | 4.062 | 247.548 | 298.401 | 87.989 | 43.369 | 119.847 | 86.247 | 125.035 |
| Marín y Ría de Pontevedra | 29.147 | 32.128 | 48.675 | 29.568 | 42.654 | 67.087 | 88.938 | 87.405 |
| Melilla | 18.049 | 17.150 | 22.389 | 34.966 | 34.356 | 39.445 | 36.421 | 22.130 |
| Pasaia | -- | -- | -- | 29 | 3.266 | 6.818 | 8 | 15 |
| Sta. Cruz de Tenerife | 393.371 | 457.551 | 357.472 | 325.708 | 345.457 | 370.645 | 467.144 | 508.758 |
| Santander | 3.358 | 104 | 1.520 | 824 | 1.165 | 1.268 | 6.945 | 10.539 |
| Sevilla | 91.095 | 115.669 | 152.612 | 161.595 | 161.671 | 145.672 | 105.566 | 137.849 |
| Tarragona | 44.855 | 8.980 | 255.407 | 148.636 | 89.862 | 83.666 | 62.888 | 58.106 |
| Valencia | 1.308.010 | 2.409.821 | 4.206.937 | 4.441.949 | 4.615.196 | 4.732.136 | 4.832.156 | 5.182.665 |
| Vigo | 145.460 | 205.497 | 213.123 | 204.163 | 223.699 | 218.044 | 219.438 | 184.987 |
| Villagarcía | -- | -- | 589 | 33.297 | 30.573 | 32.323 | 34.508 | 35.039 |
| PUERTOS COMPETENCIA DE CC. AA. | -- | -- | -- | -- | -- | -- | -- | -- |
| T O T A L | 7.051.787 | 11.049.250 | 12.529.373 | 14.206.487 | 14.293.243 | 15.154.303 | 15.951.635 | 17.212.784 |

Fuente: Ente Público Puertos del Estado.

(*) Embarcados y desembarcados.

(1) Unidad equivalente a un contenedor ISO de 20 pies (6,10 m) que constituye una medida estándar para contenedores de diversas capacidades y para describir la capacidad de los portacontenedores y de las terminales.

(p) Datos provisionales cerrados a 10 de abril 2019.

15. Puertos

3.1.3.b.1. Tráfico de mercancías. Número de contenedores equivalentes a 20 pies (TEUs¹) por tipo de navegación, por puertos (*)

Unidad: TEUS

| PUERTOS | 2014 | | 2015 | | 2016 | | 2017 | | 2018 (p) | |
|--------------------------------|------------------|-------------------|------------------|-------------------|------------------|-------------------|------------------|-------------------|------------------|-------------------|
| | Cabotaje | Exterior | Cabotaje | Exterior | Cabotaje | Exterior | Cabotaje | Exterior | Cabotaje | Exterior |
| DE INTERÉS GENERAL DEL ESTADO | | | | | | | | | | |
| Algeciras (Bahía de) | 297.051 | 4.259.441 | 257.677 | 4.258.091 | 290.602 | 4.470.842 | 245.726 | 4.144.125 | 263.423 | 4.509.081 |
| Alicante | 116.906 | 22.367 | 116.913 | 16.967 | 139.616 | 20.048 | 145.370 | 19.040 | 148.015 | 14.556 |
| Almería - Motril | 3.167 | 4.893 | 2.871 | 3.414 | 3.018 | 5.899 | 2.948 | 12.428 | 2.845 | 6.857 |
| Avilés | 0 | 0 | 0 | 0 | 0 | 2 | 0 | 0 | 0 | 5 |
| Baleares | 69.724 | 53 | 89.575 | 65 | 130.197 | 71 | 120.713 | 49 | 121.199 | 54 |
| Barcelona | 187.359 | 1.705.941 | 209.881 | 1.755.360 | 244.601 | 1.992.360 | 244.678 | 2.724.079 | 269.240 | 3.201.415 |
| Bilbao | 69.440 | 561.448 | 73.391 | 553.911 | 68.090 | 528.599 | 72.465 | 532.406 | 71.053 | 567.394 |
| Cádiz (Bahía de) | 32.828 | 52.634 | 33.744 | 33.568 | 50.408 | 23.913 | 54.646 | 27.542 | 56.355 | 12.189 |
| Cartagena | 26.477 | 62.499 | 29.803 | 61.923 | 31.829 | 64.298 | 15.023 | 74.908 | 16.084 | 68.059 |
| Castellón | 8.474 | 198.077 | 11.707 | 202.956 | 5.785 | 221.118 | 5.849 | 235.046 | 8.054 | 221.039 |
| Ceuta | 19.356 | 27 | 18.172 | 19 | 21.765 | 25 | 16.023 | 13 | 8.541 | 2.517 |
| Ferrol - San Cibrao | 0 | 770 | 8 | 950 | 10 | 875 | 100 | 355 | 846 | 3.686 |
| Gijón | 7.425 | 46.122 | 5.679 | 56.243 | 12.041 | 53.770 | 17.639 | 58.709 | 21.077 | 58.275 |
| Huelva | 967 | 4.807 | 2.792 | 5.042 | 3.342 | 8.480 | 44.283 | 13.883 | 49.854 | 18.546 |
| A Coruña | 161 | 1.808 | 102 | 50 | 203 | 11 | 0 | 3 | 1 | 26 |
| Las Palmas | 402.213 | 575.328 | 417.214 | 483.887 | 458.162 | 487.372 | 490.569 | 692.758 | 500.541 | 639.430 |
| Málaga | 14.934 | 73.055 | 15.076 | 28.293 | 15.772 | 104.075 | 16.608 | 69.639 | 15.114 | 109.921 |
| Marín y Ría de Pontevedra | 9.787 | 19.781 | 4.089 | 38.565 | 4.520 | 62.567 | 4.562 | 84.376 | 6.095 | 81.310 |
| Melilla | 22.898 | 12.068 | 22.631 | 11.725 | 25.735 | 13.710 | 23.925 | 12.496 | 16.218 | 5.912 |
| Pasaia | 0 | 29 | 0 | 3.266 | 0 | 6.818 | 0 | 8 | 0 | 15 |
| Sta. Cruz de Tenerife | 291.194 | 34.514 | 308.716 | 36.741 | 327.423 | 43.222 | 362.977 | 104.167 | 369.123 | 139.613 |
| Santander | 0 | 824 | 0 | 1.165 | 0 | 1.268 | 0 | 6.945 | 0 | 10.539 |
| Sevilla | 145.733 | 15.862 | 153.399 | 8.272 | 140.880 | 4.792 | 100.725 | 4.841 | 131.804 | 6.013 |
| Tarragona | 22.133 | 126.503 | 12.546 | 77.316 | 11.298 | 72.368 | 10.444 | 52.444 | 9.485 | 48.621 |
| Valencia | 299.100 | 4.142.849 | 313.819 | 4.301.377 | 360.384 | 4.371.752 | 359.344 | 4.472.812 | 365.765 | 4.816.900 |
| Vigo | 28.527 | 175.636 | 29.119 | 194.580 | 27.935 | 190.109 | 23.160 | 196.278 | 20.641 | 164.346 |
| Villagarcía | 32.535 | 762 | 29.901 | 672 | 31.626 | 697 | 33.747 | 761 | 33.649 | 1.390 |
| PUERTOS COMPETENCIA DE CC. AA. | -- | -- | -- | -- | -- | -- | -- | -- | -- | -- |
| TOTAL | 2.108.389 | 12.098.098 | 2.158.825 | 12.134.418 | 2.405.242 | 12.749.061 | 2.411.524 | 13.540.111 | 2.505.022 | 14.707.709 |

Fuente: Ente Público Puertos del Estado.

(*) Embarcados y desembarcados. Incluye tránsito.

(1) Unidad equivalente a un contenedor ISO de 20 pies (6,10 m) que constituye una medida estándar para contenedores de diversas capacidades y para describir la capacidad de los portacontenedores y de las terminales.

(p) Datos provisionales cerrados a 10 de abril 2019.

15. Puertos

3.1.3.b.2. Tráfico de mercancías según estado de los contenedores (TEUs¹), por puertos (*)

Unidad: TEUS

| PUERTOS | 2014 | | | 2015 | | | 2016 | | | 2017 | | |
|---------|-----------|--------|-------|-----------|--------|-------|-----------|--------|-------|-----------|--------|-------|
| | Con carga | Vacíos | Total | Con carga | Vacíos | Total | Con carga | Vacíos | Total | Con carga | Vacíos | Total |

DE INTERÉS GENERAL DEL ESTADO

| | | | | | | | | | | | | |
|---------------------------|-----------|-----------|------------------|-----------|-----------|------------------|-----------|-----------|------------------|-----------|-----------|------------------|
| Algeciras (Bahía de) | 3.610.926 | 945.566 | 4.556.492 | 3.714.876 | 800.892 | 4.515.768 | 4.053.244 | 708.200 | 4.761.444 | 3.743.209 | 646.642 | 4.389.851 |
| Alicante | 78.809 | 60.464 | 139.273 | 76.643 | 57.237 | 133.880 | 95.149 | 64.515 | 159.664 | 98.358 | 66.052 | 164.410 |
| Almería - Motril | 5.566 | 2.494 | 8.060 | 4.145 | 2.140 | 6.285 | 5.071 | 3.846 | 8.917 | 11.854 | 3.522 | 15.376 |
| Avilés | - | - | 0 | - | - | 0 | 2 | - | 2 | - | - | 0 |
| Baleares | 47.345 | 22.432 | 69.777 | 61.629 | 28.011 | 89.640 | 83.583 | 46.685 | 130.268 | 80.059 | 40.703 | 120.762 |
| Barcelona | 1.376.363 | 516.937 | 1.893.300 | 1.467.274 | 497.967 | 1.965.241 | 1.623.150 | 613.811 | 2.236.961 | 2.229.501 | 739.257 | 2.968.758 |
| Bilbao | 465.328 | 165.561 | 630.889 | 459.474 | 167.828 | 627.302 | 447.051 | 149.638 | 596.689 | 446.514 | 158.358 | 604.872 |
| Cádiz (Bahía de) | 56.028 | 29.434 | 85.462 | 45.466 | 21.846 | 67.312 | 43.069 | 31.252 | 74.321 | 49.891 | 32.297 | 82.188 |
| Cartagena | 59.838 | 29.138 | 88.976 | 62.403 | 29.323 | 91.726 | 64.787 | 31.340 | 96.127 | 63.690 | 26.241 | 89.931 |
| Castellón | 109.179 | 97.372 | 206.551 | 115.682 | 98.981 | 214.663 | 131.775 | 95.128 | 226.903 | 139.607 | 101.288 | 240.895 |
| Ceuta | 10.705 | 8.678 | 19.383 | 10.267 | 7.924 | 18.191 | 12.458 | 9.332 | 21.790 | 9.250 | 6.786 | 16.036 |
| Ferrol - San Cibrao | 543 | 227 | 770 | 415 | 543 | 958 | 552 | 333 | 885 | 162 | 293 | 455 |
| Gijón | 39.234 | 14.313 | 53.547 | 43.561 | 18.361 | 61.922 | 45.656 | 20.155 | 65.811 | 51.733 | 24.615 | 76.348 |
| Huelva | 5.567 | 207 | 5.774 | 6.291 | 1.543 | 7.834 | 9.647 | 2.175 | 11.822 | 36.803 | 21.363 | 58.166 |
| A Coruña | 1.526 | 443 | 1.969 | 1 | 151 | 152 | 12 | 202 | 214 | - | 3 | 3 |
| Las Palmas | 700.264 | 277.277 | 977.541 | 674.360 | 226.741 | 901.101 | 641.865 | 303.669 | 945.534 | 801.157 | 382.170 | 1.183.327 |
| Málaga | 31.789 | 56.200 | 87.989 | 26.728 | 16.641 | 43.369 | 24.816 | 95.031 | 119.847 | 29.202 | 57.045 | 86.247 |
| Marín y Ría de Pontevedra | 16.972 | 12.596 | 29.568 | 23.504 | 19.150 | 42.654 | 42.776 | 24.311 | 67.087 | 59.461 | 29.477 | 88.938 |
| Melilla | 18.716 | 16.250 | 34.966 | 18.595 | 15.761 | 34.356 | 21.321 | 18.124 | 39.445 | 19.736 | 16.685 | 36.421 |
| Pasaia | 21 | 8 | 29 | 2.753 | 513 | 3.266 | 5.406 | 1.412 | 6.818 | 8 | - | 8 |
| Sta. Cruz de Tenerife | 196.317 | 129.391 | 325.708 | 208.951 | 136.506 | 345.457 | 228.423 | 142.222 | 370.645 | 280.442 | 186.702 | 467.144 |
| Santander | 812 | 12 | 824 | 1.157 | 8 | 1.165 | 1.214 | 54 | 1.268 | 5.823 | 1.122 | 6.945 |
| Sevilla | 93.048 | 68.547 | 161.595 | 92.361 | 69.310 | 161.671 | 83.673 | 61.999 | 145.672 | 61.577 | 43.989 | 105.566 |
| Tarragona | 114.455 | 34.181 | 148.636 | 63.032 | 26.830 | 89.862 | 58.932 | 24.734 | 83.666 | 43.932 | 18.956 | 62.888 |
| Valencia | 3.289.927 | 1.152.022 | 4.441.949 | 3.455.659 | 1.159.537 | 4.615.196 | 3.576.828 | 1.155.308 | 4.732.136 | 3.769.296 | 1.062.860 | 4.832.156 |
| Vigo | 160.064 | 44.099 | 204.163 | 177.630 | 46.069 | 223.699 | 173.635 | 44.409 | 218.044 | 175.781 | 43.657 | 219.438 |
| Villagarcía | 18.919 | 14.378 | 33.297 | 17.518 | 13.055 | 30.573 | 18.442 | 13.881 | 32.323 | 19.664 | 14.844 | 34.508 |

PUERTOS COMPETENCIA DE CC. AA.

TOTAL **10.508.261** **3.698.227** **14.206.488** **10.830.375** **3.462.868** **14.293.243** **11.492.537** **3.661.766** **15.154.303** **12.226.710** **3.724.927** **15.951.637**

Fuente: Ente Público Puertos del Estado.

(*) Embarcados y desembarcados. Incluye tránsito.

(1) Unidad equivalente a un contenedor ISO de 20 pies (6,10 m) que constituye una medida estándar para contenedores de diversas capacidades y para describir la capacidad de los portacontenedores y de las terminales.

15. Puertos

3.1.3.c. Tráfico de mercancías clasificadas por el medio de transporte de entrada o salida del puerto (excluida pesca, avituallamiento y tráfico interior)

Unidad: Miles de toneladas

| PUERTOS | 2017 | | | | | 2018 (p) | | | | |
|--------------------------------|----------------|---------------|----------------|----------------|------------------|----------------|---------------|----------------|----------------|------------------|
| | Total | Ferrocarril | Carretera | Tubería | Otros medios (1) | Total | Ferrocarril | Carretera | Tubería | Otros medios (1) |
| DE INTERÉS GENERAL DEL ESTADO | | | | | | | | | | |
| Algeciras (Bahía de) | 31.194 | 81 | 12.256 | 17.522 | 1.335 | 32.806 | 61 | 13.400 | 18.279 | 1.066 |
| Alicante | 3.379 | 15 | 3.364 | -- | -- | 3.150 | 23 | 3.127 | -- | -- |
| Almería - Motril | 8.625 | -- | 3.851 | 899 | 3.875 | 9.785 | -- | 4.458 | 1.030 | 4.298 |
| Avilés | 4.700 | 270 | 3.084 | 501 | 845 | 4.916 | 231 | 3.122 | 388 | 1.175 |
| Baleares | 15.302 | -- | 15.302 | -- | -- | 16.201 | -- | 14.505 | 1.696 | -- |
| Barcelona | 41.897 | 3.241 | 34.597 | 4.059 | -- | 43.570 | 3.262 | 36.122 | 4.186 | -- |
| Bilbao | 32.059 | 1.813 | 13.487 | 16.758 | -- | 33.505 | 2.024 | 13.387 | 18.094 | -- |
| Cádiz (Bahía de) | 3.375 | -- | 3.375 | -- | -- | 3.136 | -- | 3.136 | -- | -- |
| Cartagena | 34.431 | -- | 7.436 | 26.995 | -- | 33.732 | -- | 8.168 | 25.564 | -- |
| Castellón | 17.383 | -- | 9.549 | 7.835 | -- | 21.018 | -- | 10.624 | 10.394 | -- |
| Ceuta | 1.881 | -- | 886 | 995 | -- | 1.710 | -- | 1.710 | 0 | -- |
| Ferrol - San Cibrao | 6.749 | -- | 6.749 | -- | -- | 6.697 | -- | 6.697 | -- | -- |
| Gijón | 21.569 | 2.187 | 9.300 | 127 | 9.954 | 19.513 | 1.673 | 7.565 | 117 | 10.159 |
| Huelva | 29.258 | 467 | 6.254 | 22.537 | -- | 28.164 | 432 | 6.396 | 21.335 | -- |
| A Coruña | 14.737 | 1.228 | 5.093 | 8.416 | -- | 15.278 | 1.146 | 5.146 | 8.985 | -- |
| Las Palmas | 9.994 | -- | 8.473 | 1.522 | -- | 10.332 | -- | 8.869 | 1.463 | -- |
| Málaga | 2.608 | -- | 2.608 | -- | -- | 2.639 | 3 | 2.636 | -- | -- |
| Marín y Ría de Pontevedra | 2.406 | 297 | 2.109 | -- | -- | 2.471 | 365 | 2.106 | -- | -- |
| Melilla | 1.147 | -- | 1.147 | -- | -- | 868 | -- | 868 | -- | -- |
| Pasaia | 2.909 | 200 | 2.709 | -- | -- | 3.077 | 230 | 2.847 | -- | -- |
| Sta. Cruz de Tenerife | 12.290 | -- | 7.152 | 5.138 | -- | 11.818 | -- | 7.327 | 4.492 | -- |
| Santander | 5.591 | 928 | 4.629 | 34 | -- | 5.945 | 966 | 4.928 | 51 | -- |
| Sevilla | 4.526 | 255 | 4.132 | 139 | -- | 4.413 | 153 | 4.260 | -- | -- |
| Tarragona | 30.352 | 1.817 | 20.446 | 8.089 | -- | 29.327 | 1.172 | 8.750 | 19.406 | -- |
| Valencia | 39.092 | 2.696 | 34.825 | 1.572 | -- | 41.112 | 2.873 | 37.848 | 391 | -- |
| Vigo | 3.716 | 0 | 3.716 | -- | -- | 3.891 | -- | 3.891 | -- | -- |
| Villagarcía | 1.161 | -- | 1.161 | -- | -- | 1.207 | -- | 1.207 | -- | -- |
| PUERTOS COMPETENCIA DE CC. AA. | 0 | -- | -- | -- | -- | 0 | -- | -- | -- | -- |
| TOTAL | 382.332 | 15.494 | 227.691 | 123.137 | 16.010 | 390.281 | 14.612 | 223.103 | 135.869 | 16.697 |

Fuente: Ente Público Puertos del Estado.

(1) Incluye tránsito y transbordo marítimo.

(p) Datos provisionales cerrados a 4 de octubre 2019.

15. Puertos

3.1.3.d. Tráfico de las principales mercancías según su naturaleza (excluida pesca, avituallamiento y tráfico interior). Año 2016

Unidad: Miles de toneladas

| PUERTOS | Total mercancía según presentación (1) | Primera mercancía | | | Segunda mercancía | | | Tercera mercancía | | |
|---------------------------|--|---------------------------------------|----------------|--------------|------------------------------------|---------------|--------------|--------------------------------------|---------------|-------------|
| | | Naturaleza | t | % s/total | Naturaleza | t | % s/total | Naturaleza | t | % s/total |
| Algeciras (Bahía de) | 96.862 | Petróleo Crudo | 11.476 | 11,85 | Tara de contenedores | 9.817 | 10,14 | Resto de mercancías | 8.856 | 9,14 |
| Alicante | 3.443 | Otros minerales no metálicos | 1.026 | 29,80 | Cemento y clinker | 801 | 23,27 | Tara de contenedores | 369 | 10,72 |
| Almería | 5.390 | Carbones y coque de petróleo | 2.391 | 44,36 | Otros minerales no metálicos | 1.086 | 20,15 | Cemento y clinker | 1.061 | 19,68 |
| Avilés | 4.909 | Otros minerales | 1.115 | 22,71 | Productos siderúrgicos | 1.050 | 21,39 | Carbones y coque de petróleo | 788 | 16,05 |
| Baleares | 14.676 | Tara equipamiento ro-ro | 6.028 | 41,07 | Otros productos alimenticios | 1.403 | 9,56 | Resto de mercancías | 1.070 | 7,29 |
| Barcelona | 47.513 | Productos químicos | 4.817 | 10,14 | Tara de contenedores | 4.561 | 9,60 | Tara de plataformas y vagones | 3.991 | 8,40 |
| Bilbao | 31.949 | Petróleo Crudo | 9.995 | 31,28 | Productos siderúrgicos | 2.920 | 9,14 | Gas-oil | 2.043 | 6,39 |
| Cádiz (Bahía de) | 3.498 | Cereales y sus harinas | 667 | 19,07 | Asfalto | 405 | 11,58 | Cemento y clinker | 360 | 10,29 |
| Cartagena | 31.725 | Petróleo Crudo | 15.806 | 49,82 | Gas-oil | 2.488 | 7,84 | Otros productos petrolíferos | 2.338 | 7,37 |
| Castellón | 17.043 | Petróleo Crudo | 4.292 | 25,18 | Otros minerales no metálicos | 3.666 | 21,51 | Materiales de construcción | 1.952 | 11,45 |
| Ceuta | 1.935 | Fuel-oil | 580 | 29,98 | Tara equipamiento ro-ro | 535 | 27,65 | Gas-oil | 293 | 15,15 |
| Ferrol - San Cibrao | 12.506 | Otros minerales y residuos metálicos | 4.037 | 32,28 | Carbones y coque de petróleo | 3.837 | 30,68 | Productos químicos | 1.433 | 11,46 |
| Gijón | 18.341 | Carbones y coque de petróleo | 6.947 | 37,88 | Mineral de hierro | 6.314 | 34,43 | Cemento y clinker | 1.402 | 7,64 |
| Huelva | 30.381 | Petróleo Crudo | 9.405 | 30,96 | Gas natural | 2.585 | 8,51 | Otros minerales y residuos metálicos | 2.341 | 7,71 |
| A Coruña | 13.527 | Petróleo Crudo | 5.005 | 37,00 | Carbones y coque de petróleo | 1.388 | 10,26 | Cereales y harinas | 1.140 | 8,43 |
| Las Palmas | 20.193 | Fuel-oil | 2.743 | 13,58 | Gas-oil | 2.497 | 12,37 | Tara de contenedores | 1.999 | 9,90 |
| Málaga | 2.856 | Cemento y clinker | 817 | 28,61 | Cereales y sus harinas | 500 | 17,51 | Tara de contenedores | 499 | 17,47 |
| Marín y Ría de Pontevedra | 2.322 | Cereales y sus harinas | 713 | 30,71 | Papel y pasta | 378 | 16,28 | Piensos y forrajes | 287 | 12,36 |
| Melilla | 1.142 | Tara equipamiento ro-ro | 385 | 33,72 | Resto de mercancías | 93 | 8,14 | Tara de contenedores | 82 | 7,18 |
| Motril | 2.153 | Gas-oil | 933 | 43,33 | Otros minerales no metálicos | 193 | 8,96 | Gasolina / Gas | 125 | 5,81 |
| Pasaia | 3.394 | Productos siderúrgicos | 1.593 | 46,94 | Automóviles y sus piezas | 405 | 11,93 | Chatarras de hierro | 238 | 7,01 |
| Sta. Cruz de Tenerife | 12.958 | Gasolina | 2.127 | 16,41 | Fuel-oil | 1.981 | 15,29 | Tara equipamiento ro-ro | 1.554 | 11,99 |
| Santander | 4.813 | Automóviles y sus piezas | 717 | 14,90 | Productos químicos | 677 | 14,07 | Productos siderúrgicos | 375 | 7,79 |
| Sevilla | 4.790 | Productos siderúrgicos | 822 | 17,16 | Cereales y sus harinas | 787 | 16,43 | Chatarras de hierro | 722 | 15,07 |
| Tarragona | 31.329 | Petróleo Crudo | 8.526 | 27,21 | Carbones y coque de petróleo | 3.419 | 10,91 | Otros productos petrolíferos | 3.210 | 10,25 |
| Valencia | 70.996 | Materiales de construcción elaborados | 9.746 | 13,73 | Productos químicos | 7.912 | 11,14 | Resto de mercancías | 7.656 | 10,78 |
| Vigo | 3.862 | Automóviles y sus piezas | 757 | 19,60 | Pescados congelados y refrigerados | 620 | 16,06 | Materiales de construcción | 562 | 14,55 |
| Villagarcía | 1.106 | Maderas y corcho | 204 | 18,45 | Otros productos metalúrgicos | 133 | 12,03 | Cereales y sus harinas | 127 | 11,49 |
| T O T A L | 495.608 | | 113.670 | 22,94 | | 62.451 | 12,60 | | 46.873 | 9,46 |

Fuente: Ente Público Puertos del Estado.

(1) Incluye cargas, tránsitos y transbordos marítimos.

15. Puertos

3.1.3.d. Tráfico de las principales mercancías según su naturaleza (excluida pesca, avituallamiento y tráfico interior). Año 2017

Unidad: Miles de toneladas

| PUERTOS | Total mercancía según presentación (1) | Primera mercancía | | | Segunda mercancía | | | Tercera mercancía | | |
|-------------------------------|--|---------------------------------------|----------------|--------------|------------------------------------|---------------|--------------|--------------------------------------|---------------|-------------|
| | | Naturaleza | t | % s/total | Naturaleza | t | % s/total | Naturaleza | t | % s/total |
| DE INTERÉS GENERAL DEL ESTADO | | | | | | | | | | |
| Algeciras (Bahía de) | 96.330 | Petróleo Crudo | 10.903 | 11,32 | Tara de contenedores | 9.299 | 9,65 | Resto de mercancías | 9.069 | 9,41 |
| Alicante | 3.422 | Otros minerales no metálicos | 1.066 | 31,15 | Cemento y clinker | 767 | 22,42 | Tara de contenedores | 377 | 11,02 |
| Almería | 6.290 | Carbones y coque de petróleo | 3.040 | 48,33 | Otros minerales no metálicos | 1.287 | 20,46 | Cemento y clinker | 925 | 14,71 |
| Avilés | 4.752 | Otros minerales | 1.062 | 22,35 | Productos siderúrgicos | 838 | 17,64 | Carbones y coque de petróleo | 727 | 15,30 |
| Baleares | 15.409 | Tara equipamiento ro-ro | 6.315 | 40,98 | Otros productos alimenticios | 1.472 | 9,55 | Resto de mercancías | 1.136 | 7,37 |
| Barcelona | 60.070 | Productos químicos | 6.091 | 10,14 | Tara de contenedores | 5.792 | 9,64 | Tara de plataformas y vagones | 4.718 | 7,85 |
| Bilbao | 34.195 | Petróleo Crudo | 10.272 | 30,04 | Productos siderúrgicos | 3.021 | 8,83 | Gas-oil | 2.512 | 7,35 |
| Cádiz (Bahía de) | 3.987 | Cereales y sus harinas | 670 | 16,81 | Asfalto | 579 | 14,52 | Cemento y clinker | 354 | 8,88 |
| Cartagena | 34.532 | Petróleo Crudo | 16.779 | 48,59 | Gas-oil | 2.950 | 8,54 | Otros productos petrolíferos | 2.619 | 7,58 |
| Castellón | 17.882 | Petróleo Crudo | 5.186 | 29,00 | Otros minerales no metálicos | 3.436 | 19,21 | Materiales de construcción | 1.839 | 10,28 |
| Ceuta | 1.881 | Fuel-oil | 646 | 34,34 | Tara equipamiento ro-ro | 458 | 24,35 | Gas-oil | 346 | 18,39 |
| Ferrol - San Cibrao | 13.548 | Otros minerales y residuos metálicos | 4.796 | 35,40 | Carbones y coque de petróleo | 3.883 | 28,66 | Productos químicos | 1.531 | 11,30 |
| Gijón | 21.736 | Carbones y coque de petróleo | 9.266 | 42,63 | Mineral de hierro | 6.784 | 31,21 | Cemento y clinker | 1.518 | 6,98 |
| Huelva | 32.177 | Petróleo Crudo | 9.547 | 29,67 | Gas natural | 3.294 | 10,24 | Otros minerales y residuos metálicos | 2.478 | 7,70 |
| A Coruña | 14.761 | Petróleo Crudo | 5.307 | 35,95 | Carbones y coque de petróleo | 1.696 | 11,49 | Cereales y harinas | 1.377 | 9,33 |
| Las Palmas | 24.342 | Fuel-oil | 3.210 | 13,19 | Gas-oil | 3.083 | 12,67 | Tara de contenedores | 2.701 | 11,10 |
| Málaga | 2.813 | Cemento y clinker | 773 | 27,48 | Cereales y sus harinas | 559 | 19,87 | Tara de contenedores | 203 | 7,22 |
| Marín y Ría de Pontevedra | 2.501 | Cereales y sus harinas | 601 | 24,03 | Papel y pasta | 400 | 15,99 | Piensos y forrajes | 250 | 10,00 |
| Melilla | 1.147 | Tara equipamiento ro-ro | 404 | 35,22 | Resto de mercancías | 107 | 9,33 | Tara de contenedores | 74 | 6,45 |
| Motril | 2.335 | Gas-oil | 805 | 34,48 | Otros minerales no metálicos | 258 | 11,05 | Gasolina / Gas | 212 | 9,08 |
| Pasaia | 2.920 | Productos siderúrgicos | 1.425 | 48,81 | Automóviles y sus piezas | 400 | 13,70 | Chatarras de hierro | 153 | 5,24 |
| Sta. Cruz de Tenerife | 12.943 | Gasolina | 2.207 | 17,05 | Fuel-oil | 1.608 | 12,42 | Tara equipamiento ro-ro | 1.589 | 12,28 |
| Santander | 5.599 | Automóviles y sus piezas | 747 | 13,34 | Productos químicos | 707 | 12,63 | Productos siderúrgicos | 523 | 9,34 |
| Sevilla | 4.526 | Productos siderúrgicos | 741 | 16,37 | Cereales y sus harinas | 621 | 13,72 | Chatarras de hierro | 616 | 13,61 |
| Tarragona | 33.621 | Petróleo Crudo | 9.592 | 28,53 | Carbones y coque de petróleo | 3.697 | 11,00 | Otros productos petrolíferos | 3.415 | 10,16 |
| Valencia | 73.249 | Materiales de construcción elaborados | 9.869 | 13,47 | Productos químicos | 8.970 | 12,25 | Resto de mercancías | 7.553 | 10,31 |
| Vigo | 3.967 | Automóviles y sus piezas | 809 | 20,39 | Pescados congelados y refrigerados | 650 | 16,38 | Materiales de construcción | 540 | 13,61 |
| Villagarcía | 1.202 | Maderas y corcho | 184 | 15,31 | Otros productos metalúrgicos | 177 | 14,73 | Cereales y sus harinas | 123 | 10,23 |
| T O T A L | 532.138 | | 122.313 | 22,99 | | 66.793 | 12,55 | | 49.478 | 9,30 |

Fuente: Ente Público Puertos del Estado.

(1) Incluye cargas, tránsitos y transbordos marítimos.

15. Puertos

3.1.4. Tráfico de pesca (pesca fresca) por puertos

Unidad: Toneladas

| PUERTOS | 2000 | 2005 | 2010 | 2014 | 2015 | 2016 | 2017 | 2018 (p) |
|--------------------------------|----------------|----------------|----------------|----------------|----------------|----------------|----------------|----------------|
| DE INTERÉS GENERAL DEL ESTADO | | | | | | | | |
| Algeciras (Bahía de) | 9.032 | 1.119 | 1.625 | 1.246 | 1.102 | 868 | 1.015 | 879 |
| Alicante | 9.401 | 3.754 | 358 | 85 | 227 | 254 | 1.669 | 2.006 |
| Almería - Motril | 7.656 | 8.966 | 5.680 | 5.158 | 4.042 | 2.908 | 5.176 | 5.814 |
| Avilés | 12.355 | 17.000 | 13.566 | 15.894 | 16.673 | 12.557 | 13.569 | 12.546 |
| Baleares | 3.038 | 2.954 | 3.184 | 3.177 | 3.058 | 2.990 | 3.004 | 2.477 |
| Barcelona | 5.727 | 2.858 | 2.723 | 2.514 | 3.378 | 3.314 | 2.961 | 3.181 |
| Bilbao | 11 | -- | -- | -- | -- | -- | -- | -- |
| Cádiz (Bahía de) | 29.471 | 26.209 | 17.497 | 13.653 | 12.926 | 17.333 | 16.294 | 15.079 |
| Cartagena | 2.863 | 1.411 | 1.120 | 631 | 598 | 510 | 517 | 480 |
| Castellón | 15.532 | 7.295 | 4.331 | 4.483 | 4.138 | 4.731 | 4.291 | 5.415 |
| Ceuta | 283 | 182 | 82 | 18 | 48 | 34 | 28 | 10 |
| Ferrol - San Cibrao | 147 | 321 | 306 | 276 | 268 | 267 | 219 | 256 |
| Gijón | 7.006 | 8.462 | 10.180 | 6.700 | 6.781 | 8.284 | 7.365 | 4.205 |
| Huelva | 5.996 | 1.853 | 2.357 | 2.374 | 2.294 | 2.032 | 2.010 | 1.877 |
| A Coruña | 43.699 | 28.924 | 43.153 | 56.473 | 43.739 | 43.690 | 51.102 | 42.418 |
| Las Palmas | 5.036 | 5.764 | 2.979 | 1.544 | 1.784 | 1.841 | 708 | 1.203 |
| Málaga | 5.883 | 1.338 | 1.063 | 640 | 619 | 639 | 501 | 647 |
| Marín y Ría de Pontevedra | 8.182 | 5.040 | 2.441 | 1.822 | 1.796 | 2.046 | 1.945 | 1.744 |
| Melilla | -- | -- | -- | -- | -- | -- | -- | -- |
| Pasaia | 14.682 | 8.518 | 18.700 | 22.737 | 23.216 | 27.551 | 25.989 | 24.636 |
| Sta. Cruz de Tenerife | 2.709 | 3.260 | 4.394 | 6.526 | 5.469 | 7.661 | 5.922 | 5.478 |
| Santander | 7.018 | 5.549 | 9.538 | 3.876 | 4.215 | 3.577 | 4.057 | 5.070 |
| Sevilla | -- | -- | -- | -- | -- | -- | -- | -- |
| Tarragona | 7.678 | 4.035 | 3.140 | 4.887 | 4.005 | 4.489 | 3.669 | 3.626 |
| Valencia | 2.905 | 1.928 | 1.380 | 2.507 | 1.891 | 1.991 | 1.937 | 4.178 |
| Vigo | 74.956 | 83.594 | 88.337 | 79.979 | 77.863 | 83.366 | 89.127 | 78.169 |
| Villagarcía | -- | -- | -- | -- | -- | -- | -- | -- |
| PUERTOS COMPETENCIA DE CC. AA. | 282.944 | 221.165 | 231.814 | 223.310 | 234.149 | 217.293 | 221.253 | 221.253 |
| T O T A L | 564.210 | 451.499 | 469.948 | 460.510 | 454.278 | 450.226 | 464.328 | 442.647 |

Fuente: Ente Público Puertos del Estado.

(p) Datos provisionales cerrados a 10 de abril 2019.

15. Puertos

3.1.5. Tráfico de avituallamiento y tráfico interior

Unidad: Miles de toneladas

| PUERTOS | 2000 | 2005 | 2010 | 2014 | 2015 | 2016 | 2017 | 2018 (p) |
|--------------------------------|---------------|---------------|---------------|---------------|---------------|---------------|---------------|---------------|
| DE INTERÉS GENERAL DEL ESTADO | | | | | | | | |
| Algeciras (Bahía de) | 3.534 | 4.778 | 5.118 | 6.968 | 6.274 | 6.314 | 5.225 | 4.643 |
| Alicante | 56 | 59 | 13 | 11 | 30 | 29 | 24 | 28 |
| Almería - Motril | 82 | 159 | 108 | 94 | 102 | 112 | 113 | 122 |
| Avilés | 51 | 56 | 36 | 40 | 48 | 50 | 41 | 37 |
| Baleares | 341 | 278 | 190 | 212 | 205 | 248 | 238 | 246 |
| Barcelona | 350 | 1.199 | 1.108 | 1.030 | 1.125 | 1.137 | 1.294 | 1.858 |
| Bilbao | 1.120 | 863 | 1.005 | 187 | 475 | 119 | 112 | 112 |
| Cádiz (Bahía de) | 134 | 84 | 154 | 120 | 150 | 145 | 112 | 85 |
| Cartagena | 114 | 136 | 56 | 67 | 91 | 159 | 155 | 58 |
| Castellón | 43 | 39 | 33 | 23 | 25 | 29 | 24 | 24 |
| Ceuta | 630 | 431 | 666 | 549 | 461 | 544 | 664 | 724 |
| Ferrol - San Cibrao | 42 | 26 | 28 | 38 | 17 | 12 | 36 | 28 |
| Gijón | 318 | 216 | 129 | 92 | 93 | 59 | 77 | 24 |
| Huelva | 58 | 123 | 190 | 195 | 157 | 174 | 153 | 196 |
| A Coruña | 916 | 519 | 346 | 291 | 345 | 349 | 387 | 369 |
| Las Palmas | 2.174 | 2.162 | 2.199 | 2.146 | 2.597 | 2.607 | 2.679 | 2.630 |
| Málaga | 113 | 118 | 120 | 101 | 65 | 99 | 108 | 98 |
| Marín y Ría de Pontevedra | 111 | 82 | 38 | 25 | 26 | 24 | 20 | 28 |
| Melilla | 19 | 26 | 25 | 23 | 23 | 21 | 5 | 5 |
| Pasaia | 66 | 41 | 40 | 28 | 32 | 33 | 29 | 25 |
| Sta. Cruz de Tenerife | 1.091 | 1.029 | 1.140 | 724 | 572 | 648 | 726 | 675 |
| Santander | 80 | 59 | 57 | 44 | 77 | 50 | 20 | 22 |
| Sevilla | 12 | 48 | 36 | 27 | 32 | 29 | 33 | 15 |
| Tarragona | 208 | 213 | 170 | 105 | 96 | 19 | 76 | 82 |
| Valencia | 173 | 329 | 286 | 389 | 481 | 472 | 308 | 195 |
| Vigo | 293 | 430 | 286 | 210 | 188 | 175 | 177 | 148 |
| Villagarcía | 12 | 9 | 8 | 6 | 5 | 6 | 4 | 4 |
| PUERTOS COMPETENCIA DE CC. AA. | 1.054 | 759 | 2.527 | 7.424 | 7.409 | 7.237 | 828 | 828 |
| TOTAL | 13.195 | 14.271 | 16.111 | 21.169 | 21.199 | 20.901 | 13.670 | 13.310 |

Fuente: Ente Público Puertos del Estado.

(p) Datos provisionales cerrados a 10 de abril 2019.

15. Puertos

3.2. Tráfico de mercancías por tipo de navegación, en exterior y cabotaje, por puertos (1)

Unidad: Miles de toneladas

| PUERTOS | 2000 | 2005 | 2010 | 2014 | 2015 | 2016 | 2017 | 2018 (p) |
|--------------------------------|----------------|----------------|----------------|----------------|----------------|----------------|----------------|----------------|
| DE INTERÉS GENERAL DEL ESTADO | | | | | | | | |
| Algeciras (Bahía de) | 44.016 | 63.567 | 65.914 | 87.965 | 91.950 | 96.862 | 96.330 | 102.514 |
| Alicante | 2.981 | 3.494 | 2.189 | 2.451 | 2.587 | 3.443 | 3.422 | 3.160 |
| Almería - Motril | 8.875 | 9.613 | 5.697 | 6.970 | 8.346 | 7.540 | 8.625 | 9.785 |
| Avilés | 4.074 | 4.949 | 4.541 | 4.804 | 5.109 | 4.909 | 4.752 | 4.968 |
| Baleares | 10.230 | 13.028 | 11.577 | 12.639 | 13.318 | 14.676 | 15.409 | 16.176 |
| Barcelona | 29.805 | 43.837 | 42.877 | 45.314 | 45.921 | 47.513 | 60.070 | 66.001 |
| Bilbao | 27.519 | 33.237 | 33.661 | 30.820 | 32.400 | 31.949 | 34.195 | 35.585 |
| Cádiz (Bahía de) | 4.490 | 5.702 | 3.832 | 3.383 | 3.226 | 3.480 | 3.922 | 3.957 |
| Cartagena | 17.232 | 26.770 | 19.105 | 32.331 | 32.458 | 31.725 | 34.431 | 33.709 |
| Castellón | 9.830 | 13.372 | 12.447 | 15.590 | 16.445 | 17.043 | 17.882 | 21.108 |
| Ceuta | 2.266 | 1.544 | 1.976 | 1.763 | 1.649 | 1.935 | 1.881 | 1.710 |
| | | | | 0 | | | | |
| Ferrol - San Cibrao | 8.456 | 9.678 | 10.644 | 13.051 | 12.756 | 12.502 | 13.529 | 13.679 |
| Gijón | 19.482 | 21.566 | 15.607 | 18.897 | 21.179 | 18.341 | 21.736 | 19.654 |
| Huelva | 17.806 | 20.906 | 22.091 | 27.246 | 27.216 | 30.381 | 32.174 | 32.933 |
| A Coruña | 11.655 | 13.987 | 11.868 | 11.610 | 13.761 | 13.527 | 14.737 | 15.292 |
| Las Palmas | 14.027 | 22.769 | 20.309 | 20.051 | 20.981 | 20.193 | 24.340 | 24.336 |
| | | | | 0 | | | | |
| Málaga | 3.646 | 4.664 | 2.262 | 2.216 | 2.270 | 2.856 | 2.796 | 3.221 |
| Marín y Ría de Pontevedra | 1.565 | 1.850 | 1.939 | 1.900 | 2.114 | 2.322 | 2.501 | 2.514 |
| Melilla | 783 | 801 | 818 | 983 | 1.009 | 1.142 | 1.147 | 866 |
| Pasaia | 4.605 | 5.361 | 3.840 | 3.452 | 3.739 | 3.394 | 2.920 | 3.089 |
| Sta. Cruz de Tenerife | 15.881 | 18.725 | 14.824 | 11.680 | 12.041 | 12.958 | 12.943 | 12.357 |
| | | | | 0 | | | | |
| Santander | 5.262 | 6.637 | 4.947 | 5.270 | 5.560 | 4.813 | 5.599 | 5.957 |
| Sevilla | 4.480 | 4.857 | 4.366 | 4.371 | 4.657 | 4.790 | 4.526 | 4.408 |
| Tarragona | 27.343 | 30.987 | 32.599 | 31.772 | 32.935 | 31.329 | 33.601 | 31.998 |
| Valencia | 25.218 | 40.862 | 63.741 | 66.629 | 69.601 | 70.996 | 73.249 | 76.426 |
| Vigo | 3.508 | 4.252 | 3.977 | 3.797 | 4.027 | 3.862 | 3.967 | 4.136 |
| Villagarcía | 990 | 1.184 | 729 | 983 | 1.025 | 1.106 | 1.202 | 1.207 |
| PUERTOS COMPETENCIA DE CC. AA. | 8.719 | 13.032 | 7.538 | 9.354 | 9.306 | 9.361 | 10.281 | 10.281 |
| T O T A L | 334.744 | 441.231 | 425.914 | 477.294 | 497.584 | 504.944 | 542.167 | 561.024 |

Fuente: Ente Público Puertos del Estado.

(1) No están incluidas las mercancías transbordadas.

(p) Datos provisionales cerrados a 10 de abril 2019.

15. Puertos

3.2.1. Tráfico de mercancías en exterior por puertos

Unidad: Miles de toneladas

| PUERTOS | 2000 | 2005 | 2010 | 2014 | 2015 | 2016 | 2017 | 2018 (p) |
|--------------------------------|----------------|----------------|----------------|----------------|----------------|----------------|----------------|----------------|
| DE INTERÉS GENERAL DEL ESTADO | | | | | | | | |
| Algeciras (Bahía de) | 38.134 | 55.369 | 57.153 | 79.086 | 82.388 | 86.995 | 86.578 | 91.843 |
| Alicante | 1.389 | 1.890 | 1.186 | 1.578 | 1.706 | 2.367 | 2.309 | 2.033 |
| Almería - Motril | 6.690 | 6.897 | 4.421 | 5.261 | 6.456 | 5.581 | 6.641 | 7.746 |
| Avilés | 3.355 | 4.192 | 4.140 | 4.416 | 4.544 | 4.482 | 4.326 | 4.492 |
| Baleares | 480 | 1.210 | 838 | 718 | 913 | 740 | 718 | 589 |
| Barcelona | 24.264 | 36.515 | 36.761 | 38.243 | 38.976 | 39.409 | 51.522 | 56.756 |
| Bilbao | 24.934 | 30.349 | 31.648 | 29.517 | 30.789 | 30.261 | 32.279 | 33.168 |
| Cádiz (Bahía de) | 3.188 | 4.068 | 2.516 | 2.537 | 2.357 | 2.515 | 2.781 | 2.712 |
| Cartagena | 14.426 | 23.608 | 16.172 | 28.912 | 28.569 | 27.872 | 30.884 | 30.257 |
| Castellón | 7.769 | 11.637 | 10.523 | 13.630 | 14.634 | 15.058 | 16.140 | 18.643 |
| Ceuta | 407 | 388 | 601 | 476 | 378 | 527 | 564 | 253 |
| Ferrol - San Cibrao | 8.030 | 9.046 | 9.863 | 12.566 | 12.295 | 11.950 | 12.940 | 13.233 |
| Gijón | 17.279 | 19.207 | 14.177 | 17.732 | 19.980 | 17.076 | 16.690 | 18.313 |
| Huelva | 16.003 | 16.116 | 14.494 | 22.902 | 21.769 | 24.448 | 26.717 | 27.651 |
| A Coruña | 9.346 | 12.243 | 10.643 | 10.369 | 12.309 | 11.901 | 12.960 | 13.131 |
| Las Palmas | 5.903 | 12.495 | 12.271 | 11.126 | 11.485 | 10.499 | 14.268 | 13.939 |
| Málaga | 3.169 | 4.167 | 1.604 | 1.675 | 1.750 | 2.338 | 2.257 | 2.709 |
| Marín y Ría de Pontevedra | 1.286 | 1.479 | 1.655 | 1.767 | 2.054 | 2.262 | 2.454 | 2.455 |
| Melilla | 49 | 62 | 120 | 183 | 171 | 202 | 183 | 87 |
| Pasaia | 3.767 | 4.696 | 3.659 | 3.390 | 3.688 | 3.358 | 2.875 | 3.031 |
| Sta. Cruz de Tenerife | 7.325 | 8.235 | 6.120 | 2.256 | 1.613 | 1.992 | 2.403 | 2.315 |
| Santander | 4.903 | 6.447 | 4.828 | 5.193 | 5.446 | 4.725 | 5.521 | 5.872 |
| Sevilla | 3.226 | 3.591 | 3.138 | 2.887 | 3.086 | 3.311 | 3.357 | 3.190 |
| Tarragona | 23.961 | 26.666 | 27.540 | 27.283 | 28.619 | 26.764 | 29.393 | 27.719 |
| Valencia | 21.356 | 35.983 | 57.949 | 59.424 | 61.521 | 62.498 | 64.587 | 66.609 |
| Vigo | 2.789 | 2.796 | 3.055 | 3.266 | 3.542 | 3.422 | 3.486 | 3.702 |
| Villagarcía | 729 | 928 | 584 | 648 | 712 | 774 | 853 | 841 |
| PUERTOS COMPETENCIA DE CC. AA. | 5.057 | 4.595 | 4.925 | 6.557 | 6.760 | 6.640 | 7.085 | 7.085 |
| TOTAL | 259.214 | 344.875 | 342.583 | 393.598 | 408.512 | 409.968 | 442.771 | 460.373 |

Fuente: Ente Público Puertos del Estado.

(p) Datos provisionales cerrados a 10 de abril 2019.

15. Puertos

3.2.2. Tráfico de mercancías en cabotaje por puertos

Unidad: Miles de toneladas

| PUERTOS | 2000 | 2005 | 2010 | 2014 | 2015 | 2016 | 2017 | 2018 (p) |
|--------------------------------|---------------|---------------|---------------|---------------|---------------|---------------|---------------|----------------|
| DE INTERÉS GENERAL DEL ESTADO | | | | | | | | |
| Algeciras (Bahía de) | 5.882 | 8.198 | 8.761 | 8.879 | 9.561 | 9.866 | 9.752 | 10.671 |
| Alicante | 1.593 | 1.604 | 1.003 | 873 | 880 | 1.075 | 1.112 | 1.128 |
| Almería - Motril | 2.185 | 2.716 | 1.275 | 1.709 | 1.890 | 1.959 | 1.984 | 2.039 |
| Avilés | 720 | 757 | 401 | 388 | 564 | 427 | 426 | 475 |
| Baleares | 9.751 | 11.818 | 10.739 | 11.921 | 12.404 | 13.936 | 14.691 | 15.587 |
| Barcelona | 5.541 | 7.322 | 6.116 | 7.071 | 6.946 | 8.104 | 8.549 | 9.245 |
| Bilbao | 2.585 | 2.888 | 2.013 | 1.304 | 1.611 | 1.688 | 1.916 | 2.417 |
| Cádiz (Bahía de) | 1.301 | 1.634 | 1.317 | 846 | 869 | 966 | 1.141 | 1.173 |
| Cartagena | 2.806 | 3.162 | 2.933 | 3.419 | 3.889 | 3.853 | 3.547 | 3.448 |
| Castellón | 2.061 | 1.735 | 1.924 | 1.960 | 1.810 | 1.984 | 1.742 | 2.465 |
| Ceuta | 1.859 | 1.156 | 1.375 | 1.286 | 1.272 | 1.408 | 1.318 | 1.456 |
| Ferrol - San Cibrao | 426 | 632 | 781 | 485 | 462 | 552 | 589 | 433 |
| Gijón | 2.202 | 2.359 | 1.429 | 1.164 | 1.199 | 1.265 | 5.046 | 1.341 |
| Huelva | 1.803 | 4.790 | 7.597 | 4.344 | 5.447 | 5.934 | 5.457 | 5.282 |
| A Coruña | 2.308 | 1.744 | 1.225 | 1.241 | 1.451 | 1.626 | 1.777 | 2.161 |
| Las Palmas | 8.124 | 10.274 | 8.038 | 8.925 | 9.496 | 9.694 | 10.072 | 10.377 |
| Málaga | 477 | 497 | 658 | 541 | 519 | 517 | 539 | 496 |
| Marín y Ría de Pontevedra | 279 | 371 | 284 | 133 | 60 | 60 | 47 | 59 |
| Melilla | 734 | 739 | 699 | 800 | 838 | 940 | 964 | 779 |
| Pasaia | 838 | 665 | 181 | 62 | 50 | 35 | 45 | 58 |
| Sta. Cruz de Tenerife | 8.556 | 10.490 | 8.704 | 9.424 | 10.428 | 10.965 | 10.540 | 10.030 |
| Santander | 359 | 190 | 119 | 77 | 114 | 89 | 78 | 85 |
| Sevilla | 1.254 | 1.266 | 1.227 | 1.484 | 1.571 | 1.480 | 1.169 | 1.206 |
| Tarragona | 3.381 | 4.321 | 5.059 | 4.489 | 4.316 | 4.564 | 4.208 | 4.268 |
| Valencia | 3.863 | 4.879 | 5.792 | 7.205 | 8.081 | 8.497 | 8.662 | 9.816 |
| Vigo | 719 | 1.456 | 923 | 532 | 485 | 440 | 481 | 434 |
| Villagarcía | 261 | 256 | 145 | 336 | 313 | 331 | 349 | 366 |
| PUERTOS COMPETENCIA DE CC. AA. | 3.662 | 8.437 | 2.612 | 2.797 | 2.546 | 2.722 | 3.196 | 3.196 |
| TOTAL | 75.530 | 96.356 | 83.331 | 83.696 | 89.072 | 94.976 | 99.396 | 100.492 |

Fuente: Ente Público Puertos del Estado.

(p) Datos provisionales cerrados a 10 de abril 2019.

15. Puertos

3.3. Tráfico de productos petrolíferos por puertos

Unidad: Miles de toneladas

| PUERTOS | 2000 | 2005 | 2010 | 2014 | 2015 | 2016 | 2017 | 2018 (p) |
|--------------------------------|----------------|----------------|----------------|----------------|----------------|----------------|----------------|----------------|
| DE INTERÉS GENERAL DEL ESTADO | | | | | | | | |
| Algeciras (Bahía de) | 17.715 | 21.953 | 24.723 | 27.556 | 28.756 | 29.580 | 30.501 | 33.084 |
| Alicante | 123 | 34 | 10 | 3 | 9 | 14 | 9 | 9 |
| Almería - Motril | 860 | 1.217 | 1.216 | 1.068 | 1.071 | 1.114 | 982 | 1.201 |
| Avilés | 15 | 16 | 8 | 7 | 12 | 11 | 9 | 9 |
| Baleares | 1.627 | 2.036 | 1.768 | 1.408 | 1.525 | 1.547 | 1.559 | 1.689 |
| Barcelona | 3.838 | 6.033 | 5.649 | 7.501 | 7.468 | 7.434 | 8.672 | 9.339 |
| Bilbao | 14.247 | 16.483 | 15.721 | 14.091 | 15.382 | 15.676 | 16.304 | 16.478 |
| Cádiz (Bahía de) | 133 | 84 | 95 | 163 | 325 | 421 | 597 | 606 |
| Cartagena | 12.162 | 15.920 | 11.330 | 21.903 | 23.671 | 23.226 | 25.360 | 23.810 |
| Castellón | 7.411 | 8.565 | 6.650 | 7.370 | 7.615 | 7.087 | 6.253 | 8.813 |
| Ceuta | 1.268 | 1.073 | 1.585 | 1.275 | 1.057 | 1.391 | 1.632 | 1.457 |
| Ferrol - San Cibrao | 584 | 640 | 1.023 | 465 | 722 | 780 | 751 | 467 |
| Gijón | 1.536 | 1.605 | 1.346 | 933 | 991 | 862 | 940 | 824 |
| Huelva | 6.793 | 7.562 | 8.561 | 15.672 | 16.316 | 17.838 | 17.330 | 16.612 |
| A Coruña | 7.617 | 8.408 | 7.418 | 6.017 | 7.750 | 7.946 | 8.546 | 8.972 |
| Las Palmas | 5.675 | 6.622 | 6.439 | 6.617 | 8.656 | 8.418 | 9.173 | 9.142 |
| Málaga | 1.911 | 22 | 29 | 24 | 38 | 134 | 119 | 55 |
| Marín y Ría de Pontevedra | 58 | 52 | 22 | 14 | 16 | 13 | 10 | 10 |
| Melilla | 86 | 74 | 72 | 72 | 70 | 77 | 79 | 76 |
| Pasaia | 166 | 4 | 11 | 8 | 9 | 14 | 10 | 8 |
| Sta. Cruz de Tenerife | 9.404 | 10.291 | 9.162 | 6.294 | 6.172 | 6.656 | 5.684 | 5.037 |
| Santander | 254 | 165 | 91 | 37 | 34 | 28 | 37 | 54 |
| Sevilla | 133 | 19 | 12 | 8 | 11 | 0 | 9 | 0 |
| Tarragona | 15.932 | 16.072 | 17.575 | 17.194 | 20.387 | 18.616 | 20.322 | 18.280 |
| Valencia | 1.169 | 763 | 1.024 | 1.154 | 1.253 | 1.211 | 1.322 | 1.237 |
| Vigo | 182 | 218 | 175 | 121 | 106 | 106 | 109 | 109 |
| Villagarcía | 271 | 233 | 98 | 2 | 1 | 35 | 35 | 1 |
| PUERTOS COMPETENCIA DE CC. AA. | 329 | 223 | 1.980 | 6.765 | 172 | 6.539 | 176 | 176 |
| TOTAL | 111.499 | 126.387 | 123.794 | 143.738 | 149.595 | 156.774 | 156.529 | 157.554 |

Fuente: Ente Público Puertos del Estado.

(p) Datos provisionales cerrados a 10 de abril 2019.

15. Puertos

3.4. Tráfico de pesca total (pesca fresca, bacalao verde y pesca congelada) por puertos

| | Unidad: Toneladas | | | | | | |
|--------------------------------|-------------------|------------------|------------------|------------------|------------------|------------------|------------------|
| PUERTOS | 2000 | 2005 | 2010 | 2014 | 2015 | 2016 | 2017 |
| DE INTERÉS GENERAL DEL ESTADO | | | | | | | |
| Algeciras (Bahía de) | 9.032 | 799.976 | 984.412 | 2.016.093 | 2.211.479 | 2.783.772 | 2.741.993 |
| Alicante | 9.401 | 35.617 | 30.670 | 20.049 | 19.348 | 16.765 | 15.497 |
| Almería - Motril | 7.656 | 10.896 | 6.642 | 13.964 | 13.698 | 13.090 | 16.113 |
| Avilés | 12.355 | 17.000 | 13.566 | 15.894 | 16.673 | 12.557 | 13.569 |
| Baleares | 3.038 | 6.381 | 4.291 | 23.535 | 29.267 | 30.019 | 28.824 |
| Barcelona | 5.727 | 32.398 | 34.552 | 101.954 | 464.896 | 429.772 | 441.255 |
| Bilbao | 11 | 13.473 | 28.232 | 59.505 | 65.733 | 56.594 | 54.896 |
| Cádiz (Bahía de) | 29.471 | 41.057 | 24.365 | 31.802 | 32.574 | 40.631 | 32.923 |
| Cartagena | 2.863 | 19.796 | 2.373 | 14.081 | 14.897 | 17.011 | 23.110 |
| Castellón | 15.532 | 7.295 | 4.331 | 4.972 | 4.263 | 5.246 | 4.341 |
| Ceuta | 283 | 230 | 145 | 20 | 88 | 34 | 69 |
| Ferrol - San Cibrao | 147 | 332 | 306 | 276 | 268 | 267 | 219 |
| Gijón | 7.006 | 8.462 | 10.230 | 6.955 | 7.073 | 8.500 | 7.518 |
| Huelva | 27.041 | 16.391 | 6.858 | 7.981 | 10.703 | 10.676 | 10.262 |
| A Coruña | 43.699 | 30.561 | 46.553 | 57.317 | 44.297 | 44.117 | 51.508 |
| Las Palmas | 372.510 | 307.929 | 286.027 | 205.190 | 210.703 | 246.525 | 193.737 |
| Málaga | 5.883 | 12.415 | 8.645 | 4.936 | 2.437 | 3.124 | 5.183 |
| Marín y Ría de Pontevedra | 73.499 | 76.889 | 53.281 | 37.563 | 36.392 | 76.642 | 122.210 |
| Melilla | -- | 31 | 25 | 1.972 | 1.946 | 1.942 | 1.596 |
| Pasaia | 14.682 | 8.518 | 18.700 | 22.737 | 23.216 | 27.551 | 25.989 |
| Sta. Cruz de Tenerife | 2.709 | 26.452 | 13.835 | 25.511 | 24.412 | 32.215 | 34.737 |
| Santander | 7.018 | 5.549 | 10.331 | 17.591 | 16.614 | 12.228 | 16.877 |
| Sevilla | -- | 1.418 | 8.266 | 7.929 | 7.330 | 5.042 | 5.032 |
| Tarragona | 7.678 | 4.136 | 18.261 | 10.238 | 5.646 | 6.656 | 4.656 |
| Valencia | 2.905 | 41.874 | 38.530 | 335.385 | 349.603 | 371.957 | 370.395 |
| Vigo | 151.198 | 522.435 | 570.213 | 779.544 | 742.738 | 703.809 | 738.983 |
| Villagarcía | 52.866 | 25.250 | -- | 20.017 | 21.936 | 24.320 | 21.476 |
| PUERTOS COMPETENCIA DE CC. AA. | 499.944 | 396.661 | 231.947 | 223.447 | 234.007 | 217.451 | 221.379 |
| T O T A L | 1.364.154 | 2.469.422 | 2.455.587 | 4.066.458 | 4.612.237 | 5.198.513 | 5.204.347 |

Fuente: Ente Público Puertos del Estado.

15. Puertos

3.4.1. Tráfico de pesca (bacalao verde y pesca congelada) por puertos

Unidad: Toneladas

| PUERTOS | 2000 | 2005 | 2010 | 2014 | 2015 | 2016 | 2017 |
|--------------------------------|----------------|------------------|------------------|------------------|------------------|------------------|------------------|
| DE INTERÉS GENERAL DEL ESTADO | | | | | | | |
| Algeciras (Bahía de) | -- | 798.857 | 982.787 | 2.014.847 | 2.210.377 | 2.782.904 | 2.740.978 |
| Alicante | -- | 31.863 | 30.312 | 19.964 | 19.121 | 16.511 | 13.828 |
| Almería - Motril | -- | 1.930 | 962 | 8.806 | 9.656 | 10.182 | 10.937 |
| Avilés | -- | -- | -- | -- | -- | 0 | -- |
| Baleares | -- | 3.427 | 1.107 | 20.358 | 26.210 | 27.029 | 25.820 |
| Barcelona | -- | 29.540 | 31.829 | 99.440 | 461.518 | 426.458 | 438.294 |
| Bilbao | -- | 13.473 | 28.232 | 59.505 | 65.733 | 56.594 | 54.896 |
| Cádiz (Bahía de) | -- | 14.848 | 6.868 | 18.149 | 19.648 | 23.298 | 16.629 |
| Cartagena | -- | 18.385 | 1.253 | 13.450 | 14.299 | 16.501 | 22.593 |
| Castellón | -- | -- | -- | 489 | 125 | 515 | 50 |
| Ceuta | -- | 48 | 63 | 2 | 40 | 0 | 41 |
| Ferrol - San Cibrao | -- | 11 | -- | -- | -- | 0 | -- |
| Gijón | -- | -- | 50 | 255 | 292 | 216 | 153 |
| Huelva | 21.045 | 14.538 | 4.501 | 5.607 | 8.409 | 8.644 | 8.252 |
| A Coruña | -- | 1.637 | 3.400 | 844 | 558 | 427 | 406 |
| Las Palmas | 367.474 | 302.165 | 283.047 | 203.646 | 208.918 | 244.684 | 193.029 |
| Málaga | -- | 11.077 | 7.582 | 4.296 | 1.818 | 2.485 | 4.682 |
| Marín y Ría de Pontevedra | 65.317 | 71.849 | 50.840 | 35.741 | 34.596 | 74.596 | 120.265 |
| Melilla | -- | 31 | 25 | 1.972 | 1.946 | 1.942 | 1.596 |
| Pasaia | -- | -- | -- | -- | -- | 0 | -- |
| Sta. Cruz de Tenerife | -- | 23.192 | 9.441 | 18.985 | 18.943 | 24.554 | 28.815 |
| Santander | -- | -- | 793 | 13.715 | 12.399 | 8.651 | 12.820 |
| Sevilla | -- | 1.418 | 8.266 | 7.929 | 7.330 | 5.042 | 5.032 |
| Tarragona | -- | 101 | 15.121 | 5.351 | 1.641 | 2.167 | 987 |
| Valencia | -- | 39.946 | 37.150 | 332.878 | 347.712 | 369.966 | 368.458 |
| Vigo | 76.242 | 438.841 | 482.477 | 699.565 | 664.875 | 620.443 | 649.856 |
| Villagarcía | 52.866 | 25.250 | -- | 20.017 | 21.936 | 24.320 | 21.476 |
| PUERTOS COMPETENCIA DE CC. AA. | 217.000 | 175.496 | 131.929 | 137 | 143 | 158 | 126 |
| T O T A L | 799.944 | 2.017.923 | 2.118.035 | 3.605.948 | 4.158.243 | 4.748.287 | 4.740.019 |

Fuente: Ente Público Puertos del Estado.

15. Puertos

3.5. Tráfico del grupo materiales de construcción (asfaltos, cemento y clínker y materiales de construcción manufacturados), por puertos

| PUERTOS | Unidad: Toneladas | | | | | | |
|--------------------------------|-------------------|-------------------|-------------------|-------------------|-------------------|-------------------|-------------------|
| | 2009 | 2010 | 2014 | 2015 | 2016 | 2017 | 2018 (p) |
| DE INTERÉS GENERAL DEL ESTADO | | | | | | | |
| Algeciras (Bahía de) | 1.710.051 | 2.825.647 | 2.531.835 | 2.378.858 | 2.388.982 | 3.153.087 | 3.291.358 |
| Alicante | 1.037.950 | 716.176 | 945.275 | 993.119 | 793.675 | 920.791 | 584.430 |
| Almería - Motril | 853.067 | 1.362.134 | 1.519.404 | 1.509.930 | 1.230.389 | 1.411.657 | 1.202.975 |
| Avilés | 470.595 | 343.788 | 357.094 | 378.875 | 97.189 | 103.315 | 85.465 |
| Baleares | 604.320 | 636.670 | 847.793 | 843.165 | 538.834 | 979.213 | 930.104 |
| Barcelona | 1.500.280 | 1.729.379 | 2.479.442 | 2.390.738 | 2.432.614 | 2.954.710 | 2.817.955 |
| Bilbao | 592.971 | 589.178 | 1.048.003 | 1.200.180 | 1.410.904 | 1.419.433 | 1.362.825 |
| Cádiz (Bahía de) | 496.393 | 373.002 | 401.886 | 573.056 | 660.018 | 897.928 | 930.890 |
| Cartagena | 564.226 | 397.860 | 372.743 | 435.692 | 421.313 | 523.205 | 533.003 |
| Castellón | 655.996 | 881.780 | 2.027.334 | 2.000.519 | 1.719.587 | 1.856.428 | 2.049.243 |
| Ceuta | 85.849 | 164.390 | 43.770 | 39.222 | 30.117 | 25.714 | 43.524 |
| Ferrol - San Cibrao | 429.555 | 380.581 | 40.771 | 166.613 | 88.231 | 223.128 | 198.018 |
| Gijón | 885.973 | 969.171 | 1.315.501 | 1.383.404 | 966.810 | 1.861.338 | 1.548.672 |
| Huelva | 173.725 | 506.960 | 387.580 | 935.765 | 1.199.952 | 1.167.620 | 872.694 |
| A Coruña | 312.024 | 308.885 | 299.927 | 470.965 | 391.107 | 760.737 | 860.874 |
| Las Palmas | 694.945 | 820.509 | 830.112 | 795.897 | 558.145 | 931.121 | 1.011.962 |
| Málaga | 233.002 | 395.598 | 765.417 | 733.726 | 831.211 | 817.730 | 754.745 |
| Marín y Ría de Pontevedra | 14.909 | 17.525 | 76.398 | 64.956 | 57.787 | 94.515 | 102.197 |
| Melilla | 100.746 | 118.178 | 88.202 | 88.147 | 99.342 | 108.253 | 59.206 |
| Pasaia | 16.053 | 36.013 | 46.333 | 138.050 | 3.367 | 117.143 | 183.451 |
| Sta. Cruz de Tenerife | 993.090 | 915.250 | 388.071 | 399.698 | 323.308 | 497.456 | 503.523 |
| Santander | 285.110 | 317.164 | 460.542 | 427.523 | 27.854 | 481.647 | 562.649 |
| Sevilla | 422.383 | 209.678 | 131.839 | 112.642 | 204.368 | 272.423 | 292.076 |
| Tarragona | 81.933 | 333.511 | 169.968 | 994.866 | 859.841 | 965.528 | 1.079.958 |
| Valencia | 4.767.637 | 4.339.324 | 9.132.152 | 9.804.783 | 8.565.249 | 9.618.424 | 9.808.095 |
| Vigo | 514.889 | 643.464 | 834.365 | 923.758 | 662.310 | 796.719 | 795.365 |
| Villagarcía | 155.383 | 153.469 | 60.722 | 64.039 | 64.281 | 69.363 | 71.772 |
| PUERTOS COMPETENCIA DE CC. AA. | 3.992.070 | 4.117.907 | 5.426.841 | 5.572.583 | 5.828.167 | 6.629.003 | 6.629.003 |
| TOTAL | 22.645.125 | 24.603.191 | 33.029.320 | 35.820.769 | 32.454.952 | 39.657.629 | 39.166.032 |

Fuente: Ente Público Puertos del Estado.

(p) Datos provisionales cerrados a 10 de abril 2019.

15. Puertos

3.6. Tráfico de mercancías por tipo de tráfico, por puertos. Comercio exterior y nacional. Año 2017

Unidad: Miles de toneladas

| PUERTOS | COMERCIO EXTERIOR (1) | | | COMERCIO NACIONAL (2) Total | Tránsito (*) Total | Taras de Equipamientos | Transbordo | Pesca, Avituallamiento y tráfico interior | TOTAL TRÁFICO PORTUARIO |
|--------------------------------------|-----------------------|---------------------|----------------|-----------------------------|--------------------|------------------------|------------|---|-------------------------|
| | Total Importaciones | Total Exportaciones | Total | | | | | | |
| DE INTERÉS GENERAL DEL ESTADO | | | | | | | | | |
| Algeciras (Bahía de) | 17.742 | 7.544 | 25.286 | 1.750 | 56.430 | 12.866 | 0 | 5.226 | 101.556 |
| Alicante | 503 | 1.725 | 2.229 | 768 | 36 | 388 | 0 | 26 | 3.448 |
| Almería - Motril | 3.598 | 2.765 | 6.363 | 1.771 | 0 | 490 | 0 | 118 | 8.743 |
| Avilés | 2.469 | 1.805 | 4.274 | 426 | 52 | 0 | 0 | 55 | 4.807 |
| Baleares | 626 | 91 | 717 | 8.072 | 46 | 6.573 | 0 | 241 | 15.649 |
| Barcelona | 16.262 | 12.691 | 28.953 | 4.875 | 15.930 | 10.311 | 0 | 1.297 | 61.367 |
| Bilbao | 20.423 | 10.271 | 30.695 | 1.755 | 96 | 1.650 | 0 | 112 | 34.307 |
| Cádiz (Bahía de) | 1.306 | 939 | 2.245 | 721 | 547 | 410 | 65 | 128 | 4.115 |
| Cartagena | 22.862 | 7.865 | 30.727 | 3.516 | 0 | 188 | 101 | 156 | 34.688 |
| Castellón | 11.083 | 4.122 | 15.206 | 1.729 | 434 | 513 | 0 | 28 | 17.911 |
| Ceuta | 419 | 144 | 563 | 817 | 0 | 501 | 0 | 664 | 2.546 |
| Ferrol - San Cibrao | 10.602 | 2.289 | 12.891 | 568 | 66.633 | 4 | 19 | 36 | 13.584 |
| Gijón | 16.788 | 3.357 | 20.145 | 1.264 | 168 | 159 | 0 | 84 | 21.821 |
| Huelva | 17.850 | 6.374 | 24.224 | 4.896 | 2.873 | 181 | 3 | 155 | 32.333 |
| A Coruña | 9.992 | 2.968 | 12.960 | 1.777 | 0 | 0 | 24 | 438 | 15.199 |
| Las Palmas | 2.665 | 1.151 | 3.816 | 6.994 | 9.365 | 4.165 | 2 | 2.680 | 27.022 |
| Málaga | 903 | 1.121 | 2.024 | 313 | 85 | 374 | 17 | 109 | 2.922 |
| Marín y Ría de Pontevedra | 1.448 | 733 | 2.180 | 54 | 70 | 197 | 0 | 22 | 2.523 |
| Melilla | 152 | 4 | 157 | 512 | 0,05 | 478 | 0 | 5 | 1.153 |
| Pasaia | 1.601 | 1.249 | 2.850 | 44 | 11 | 14 | 0 | 55 | 2.975 |
| Sta. Cruz de Tenerife | 1.727 | 80 | 1.807 | 7.960 | 511 | 2.664 | 0 | 732 | 13.675 |
| Santander | 3.189 | 2.067 | 5.256 | 77 | 8 | 258 | 0 | 24 | 5.622 |
| Sevilla | 2.236 | 1.109 | 3.345 | 910 | 0 | 271 | 0 | 33 | 4.559 |
| Tarragona | 21.871 | 5.056 | 26.927 | 3.302 | 3.241 | 131 | 20 | 79 | 33.700 |
| Valencia | 12.151 | 15.792 | 27.943 | 3.419 | 28.754 | 13.134 | 0 | 310 | 73.560 |
| Vigo | 1.286 | 1.507 | 2.793 | 430 | 231 | 514 | 0 | 266 | 4.234 |
| Villagarcía | 576 | 236 | 812 | 275 | 39,176 | 76 | 0 | 4 | 1.206 |
| TOTAL | 202.330 | 95.057 | 297.387 | 58.994 | 118.993 | 56.512 | 251 | 13.085 | 545.222 |

Fuente: Ente Público Puertos del Estado.

(1) Mercancías descargadas/cargadas (excluyendo tránsito, taras y transbordo) cuyo país de origen/destino sea distinto a España, sin tener en cuenta la navegación del buque sino el origen o destino exterior de las mercancías.

(2) Mercancías descargadas/cargadas (excluyendo tránsito, taras y transbordo) con origen/destino España, sin tener en cuenta la navegación del buque sino el origen o destino nacional de las mercancías.

(*) Sin taras de equipamiento.

15. Puertos

3.6. Tráfico de mercancías por tipo de tráfico, por puertos. Comercio exterior y nacional. Año 2018 (p)

Unidad: Miles de toneladas

| PUERTOS | COMERCIO EXTERIOR (1) | | | COMERCIO NACIONAL (2) Total | Tránsito (*) Total | Taras de Equipamientos | Transbordo | Pesca, Avituallamiento y Tráfico interior | TOTAL TRÁFICO PORTUARIO |
|--------------------------------------|-----------------------|---------------------|----------------|-----------------------------|--------------------|------------------------|------------|---|-------------------------|
| | Total importaciones | Total exportaciones | Total | | | | | | |
| DE INTERÉS GENERAL DEL ESTADO | | | | | | | | | |
| Algeciras (Bahía de) | 18.303 | 9.653 | 27.956 | 14 | 60.645 | 13.899 | 0 | 4.643 | 107.157 |
| Alicante | 479 | 1.479 | 1.958 | 797 | 10 | 396 | 0 | 30 | 3.190 |
| Almería - Motril | 4.143 | 3.269 | 7.412 | 1.829 | 0 | 544 | 0 | 128 | 9.914 |
| Avilés | 2.837 | 1.576 | 4.413 | 523 | 31 | 0 | 0 | 50 | 5.017 |
| Baleares | 509 | 76 | 585 | 8.608 | 4 | 6.979 | 0 | 247 | 16.423 |
| Barcelona | 17.348 | 12.721 | 30.069 | 5.083 | 19.337 | 11.524 | 0 | 1.861 | 67.874 |
| | | | 0 | | | | | | 0 |
| Bilbao | 21.060 | 10.520 | 31.580 | 2.267 | 21 | 1.716 | 0 | 112 | 35.697 |
| Cádiz (Bahía de) | 1.205 | 857 | 2.062 | 748 | 670 | 404 | 73 | 117 | 4.074 |
| Cartagena | 22.957 | 7.158 | 30.115 | 3.415 | 0 | 175 | 3 | 58 | 33.767 |
| Castellón | 12.850 | 5.243 | 18.093 | 2.449 | 75 | 490 | 0 | 30 | 21.137 |
| Ceuta | 155 | 70 | 225 | 1.000 | 1 | 484 | 0 | 724 | 2.434 |
| | | | 0 | | | | | | 0 |
| Ferrol - San Cibrao | 11.148 | 2.071 | 13.218 | 416 | 19 | 12 | 10 | 31 | 13.707 |
| Gijón | 14.909 | 3.143 | 18.052 | 1.283 | 153 | 166 | 0 | 28 | 19.682 |
| Huelva | 16.920 | 6.441 | 23.361 | 4.696 | 4.661 | 215 | 0 | 198 | 33.131 |
| A Coruña | 10.032 | 3.069 | 13.101 | 2.177 | 14 | 0 | 0 | 412 | 15.704 |
| Las Palmas | 2.331 | 1.161 | 3.492 | 7.120 | 9.364 | 4.341 | 20 | 2.631 | 26.967 |
| | | | 0 | | | | | | 0 |
| Málaga | 976 | 1.106 | 2.082 | 286 | 386 | 452 | 15 | 98 | 3.319 |
| Marín y Ría de Pontevedra | 1.477 | 776 | 2.253 | 47 | 29 | 185 | 0 | 30 | 2.544 |
| Melilla | 71 | 2.866 | 74 | 410 | 0 | 383 | 0 | 5 | 871 |
| Pasaia | 1.509 | 1.343 | 2.852 | 207 | 12 | 18 | 0 | 50 | 3.138 |
| Sta. Cruz de Tenerife | 1.769 | 55 | 1.824 | 7.439 | 309 | 2.773 | 13 | 680 | 13.037 |
| | | | 0 | | | | | | 0 |
| Santander | 3.238 | 2.269 | 5.507 | 88 | 12 | 350 | 0 | 27 | 5.985 |
| Sevilla | 2.005 | 1.170 | 3.176 | 833 | 1 | 386 | 12 | 15 | 4.422 |
| Tarragona | 21.608 | 4.039 | 25.647 | 3.599 | 2.613 | 128 | 11 | 86 | 32.084 |
| Valencia | 12.646 | 15.530 | 28.176 | 4.190 | 29.532 | 14.528 | 0 | 200 | 76.625 |
| Vigo | 1.498 | 1.510 | 3.009 | 386 | 222 | 519 | 0 | 227 | 4.362 |
| Villagarcía | 561 | 276 | 838 | 292 | 0 | 78 | 0 | 4 | 1.211 |
| TOTAL | 204.544 | 96.584 | 301.128 | 60.201 | 128.121 | 61.145 | 157 | 12.721 | 563.474 |

Fuente: Ente Público Puertos del Estado.

(p) Datos provisionales.

(1) Mercancías descargadas/cargadas (excluyendo tránsito, taras y transbordo) cuyo país de origen/destino sea distinto a España, sin tener en cuenta la navegación del buque sino el origen o destino exterior de las mercancías.

(2) Mercancías descargadas/cargadas (excluyendo tránsito, taras y transbordo) con origen/destino España, sin tener en cuenta la navegación del buque sino el origen o destino nacional de las mercancías.

(*) Sin taras de equipamiento.

15. Puertos

4. Tráfico de pasajeros por puertos (línea regular y de crucero)

Unidad: Miles de personas

| PUERTOS | 2000 | 2005 | 2010 | 2014 | 2015 | 2016 | 2017 | 2018 (p) |
|--------------------------------|---------------|---------------|---------------|---------------|---------------|---------------|---------------|---------------|
| DE INTERÉS GENERAL DEL ESTADO | | | | | | | | |
| Algeciras (Bahía de) | 4.271 | 4.828 | 4.730 | 5.360 | 5.527 | 5.618 | 5.539 | 5.952 |
| Alicante | 259 | 285 | 308 | 222 | 276 | 257 | 227 | 227 |
| Almería - Motril | 738 | 1.138 | 997 | 1.098 | 1.129 | 1.241 | 1.301 | 1.227 |
| Avilés | -- | -- | -- | 1 | 2 | 3 | 3 | 2 |
| Baleares | 1.381 | 5.060 | 5.458 | 6.469 | 7.023 | 7.782 | 8.248 | 8.899 |
| Barcelona | 1.140 | 2.208 | 3.444 | 3.460 | 3.709 | 3.959 | 4.137 | 4.483 |
| Bilbao | 130 | 178 | 165 | 161 | 166 | 191 | 187 | 201 |
| Cádiz (Bahía de) | 35 | 153 | 356 | 402 | 433 | 406 | 408 | 448 |
| Cartagena | -- | 29 | 104 | 138 | 151 | 188 | 236 | 229 |
| Castellón | -- | -- | 1 | 0 | 0 | 1 | 0 | 1 |
| Ceuta | 2.498 | 2.155 | 1.927 | 1.962 | 1.987 | 1.943 | 1.900 | 2.009 |
| Ferrol - San Cibrao | 2 | 1 | 1 | 39 | 22 | 20 | 20 | 18 |
| Gijón | -- | 1 | 11 | 67 | 16 | 33 | 22 | 29 |
| Huelva | -- | -- | -- | 34 | 37 | 57 | 44 | 49 |
| A Coruña | 36 | 34 | 71 | 130 | 140 | 127 | 184 | 179 |
| Las Palmas | 902 | 953 | 1.534 | 2.290 | 2.547 | 2.391 | 2.575 | 2.702 |
| Málaga | 271 | 470 | 985 | 622 | 691 | 723 | 809 | 874 |
| Marín y Ría de Pontevedra | -- | -- | -- | -- | 0 | 0 | 0 | 0 |
| Melilla | 349 | 398 | 633 | 772 | 844 | 890 | 833 | 829 |
| Pasaia | -- | -- | -- | 1 | 1 | 1 | 1 | 1 |
| Sta. Cruz de Tenerife | 4.877 | 4.561 | 4.654 | 4.993 | 5.169 | 5.331 | 5.884 | 6.084 |
| Santander | 110 | 163 | 247 | 224 | 221 | 219 | 234 | 253 |
| Sevilla | 1 | 12 | 12 | 16 | 18 | 21 | 24 | 16 |
| Tarragona | -- | 12 | 3 | 2 | 12 | 13 | 51 | 98 |
| Valencia | 258 | 336 | 504 | 692 | 745 | 910 | 1.063 | 1.072 |
| Vigo | -- | 132 | 234 | 176 | 205 | 169 | 140 | 158 |
| Villagarcía | -- | 3 | 4 | 1 | 1 | 1 | 2 | 1 |
| PUERTOS COMPETENCIA DE CC. AA. | 2.374 | 3.834 | 3.937 | 5.236 | 5.224 | 5.522 | 6.270 | 6.270 |
| TOTAL | 19.632 | 26.944 | 30.322 | 34.567 | 36.296 | 38.016 | 40.343 | 42.312 |

Fuente: Ente Público Puertos del Estado.

(p) Datos provisionales cerrados a 10 de abril 2019.

15. Puertos

4.1. Tráfico de pasajeros en cabotaje por puertos

Unidad: Miles de personas

| PUERTOS | 2000 | 2005 | 2010 | 2014 | 2015 | 2016 | 2017 | 2018 (p) |
|--------------------------------|---------------|---------------|---------------|---------------|---------------|---------------|---------------|---------------|
| DE INTERÉS GENERAL DEL ESTADO | | | | | | | | |
| Algeciras (Bahía de) | 2.450 | 2.137 | 1.896 | 2.004 | 2.050 | 1.950 | 1.880 | 1.998 |
| Alicante | -- | -- | -- | -- | -- | -- | -- | 37 |
| Almería - Motril | 147 | 131 | 304 | 556 | 579 | 605 | 537 | 483 |
| Avilés | -- | -- | -- | -- | -- | -- | -- | 2 |
| Baleares | 1.381 | 4.003 | 3.911 | 4.882 | 5.099 | 5.820 | 6.118 | 7.307 |
| Barcelona | 848 | 742 | 584 | 662 | 710 | 762 | 845 | 2.201 |
| Bilbao | -- | -- | -- | -- | -- | -- | -- | 35 |
| Cádiz (Bahía de) | 27 | 25 | 18 | 21 | 21 | 21 | 21 | 124 |
| Cartagena | -- | -- | -- | -- | -- | -- | -- | 85 |
| Castellón | -- | -- | -- | -- | -- | -- | -- | -- |
| Ceuta | 2.491 | 2.148 | 1.923 | 1.960 | 1.985 | 1.923 | 1.883 | 2.002 |
| Ferrol - San Cibrao | 2 | -- | -- | -- | -- | -- | -- | 0 |
| Gijón | -- | -- | -- | -- | -- | -- | -- | 11 |
| Huelva | -- | -- | -- | 34 | 33 | 37 | 38 | 40 |
| A Coruña | 11 | -- | -- | -- | -- | -- | -- | 4 |
| Las Palmas | 902 | 530 | 859 | 1.225 | 1.285 | 1.286 | 1.332 | 2.102 |
| Málaga | 265 | 266 | 326 | 214 | 262 | 279 | 299 | 542 |
| Marín y Ría de Pontevedra | -- | -- | -- | -- | -- | -- | -- | -- |
| Melilla | 349 | 396 | 631 | 772 | 841 | 889 | 833 | 829 |
| Pasaia | -- | -- | -- | -- | -- | -- | -- | 0 |
| Sta. Cruz de Tenerife | 4.791 | 4.058 | 3.903 | 4.145 | 4.236 | 4.447 | 4.920 | 5.704 |
| Santander | -- | -- | -- | -- | -- | -- | -- | 9 |
| Sevilla | -- | -- | -- | -- | -- | -- | -- | 12 |
| Tarragona | -- | -- | -- | -- | -- | -- | -- | 19 |
| Valencia | 254 | 228 | 249 | 319 | 374 | 431 | 499 | 662 |
| Vigo | -- | -- | -- | -- | -- | -- | -- | 6 |
| Villagarcía | -- | -- | -- | -- | -- | -- | -- | 0 |
| PUERTOS COMPETENCIA DE CC. AA. | 2.187 | 3.642 | 3.571 | 5.059 | 5.002 | 5.326 | 6.035 | 6.035 |
| TOTAL | 16.105 | 18.306 | 18.174 | 21.853 | 22.479 | 23.778 | 25.240 | 30.249 |

Fuente: Ente Público Puertos del Estado.

(p) Datos provisionales cerrados a 10 de abril 2019.

15. Puertos

4.2. Tráfico de pasajeros en exterior por puertos (*)

Unidad: Miles de personas

| PUERTOS | 2000 | 2005 | 2010 | 2014 | 2015 | 2016 | 2017 | 2018 (p) |
|--------------------------------|--------------|--------------|---------------|---------------|---------------|---------------|---------------|---------------|
| DE INTERÉS GENERAL DEL ESTADO | | | | | | | | |
| Algeciras (Bahía de) | 1.821 | 2.691 | 2.834 | 3.356 | 3.477 | 3.668 | 3.659 | 3.955 |
| Alicante | 259 | 285 | 308 | 222 | 266 | 257 | 227 | 190 |
| Almería - Motril | 591 | 1.007 | 693 | 542 | 549 | 636 | 764 | 744 |
| Avilés | -- | -- | -- | 1 | 2 | 3 | 3 | 0 |
| Baleares | -- | 1.057 | 1.547 | 1.587 | 1.959 | 1.962 | 2.131 | 1.592 |
| Barcelona | 291 | 1.466 | 2.860 | 2.798 | 2.998 | 3.197 | 3.292 | 2.282 |
| Bilbao | 130 | 178 | 165 | 161 | 166 | 191 | 187 | 165 |
| Cádiz (Bahía de) | 8 | 128 | 339 | 381 | 411 | 385 | 387 | 324 |
| Cartagena | -- | 29 | 104 | 138 | 151 | 188 | 236 | 144 |
| Castellón | -- | -- | 1 | 0 | 0 | 1 | 0 | 1 |
| Ceuta | 7 | 7 | 4 | 2 | 2 | 19 | 17 | 7 |
| Ferrol - San Cibrao | -- | 1 | 1 | 39 | 22 | 20 | 20 | 18 |
| Gijón | -- | 1 | 11 | 67 | 16 | 33 | 22 | 18 |
| Huelva | -- | -- | -- | -- | 4 | 20 | 6 | 9 |
| A Coruña | 25 | 34 | 71 | 130 | 140 | 127 | 184 | 175 |
| Las Palmas | -- | 423 | 675 | 1.065 | 1.252 | 1.105 | 1.243 | 601 |
| Málaga | 7 | 204 | 659 | 408 | 419 | 444 | 510 | 332 |
| Marín y Ría de Pontevedra | -- | -- | -- | -- | -- | -- | 0 | 0 |
| Melilla | -- | 2 | 2 | 0 | 3 | 1 | 0 | 0 |
| Pasaia | -- | -- | -- | 1 | 1 | 1 | 1 | 1 |
| Sta. Cruz de Tenerife | 86 | 503 | 751 | 848 | 933 | 883 | 964 | 380 |
| Santander | 110 | 163 | 247 | 224 | 218 | 219 | 234 | 243 |
| Sevilla | -- | 12 | 12 | 16 | 18 | 21 | 24 | 3 |
| Tarragona | -- | 12 | 3 | 2 | 12 | 13 | 51 | 79 |
| Valencia | 5 | 108 | 255 | 373 | 371 | 479 | 564 | 410 |
| Vigo | -- | 132 | 234 | 176 | 205 | 169 | 140 | 153 |
| Villagarcía | -- | 3 | 4 | 1 | 1 | 1 | 2 | 1 |
| PUERTOS COMPETENCIA DE CC. AA. | 187 | 193 | 366 | 177 | 222 | 196 | 235 | 235 |
| TOTAL | 3.527 | 8.639 | 12.148 | 12.714 | 13.817 | 14.238 | 15.103 | 12.063 |

Fuente: Ente Público Puertos del Estado.

(*) A partir de 2005 incluye tráfico de crucero turístico.

(p) Datos provisionales cerrados a 10 de abril 2019.