

Transporte de viajeros por carretera

9

9.1. EVOLUCIÓN DEL PARQUE DE VEHÍCULOS AUTORIZADOS: AUTOBUSES, AUTO TAXI Y GRAN TURISMO. 2001-2010

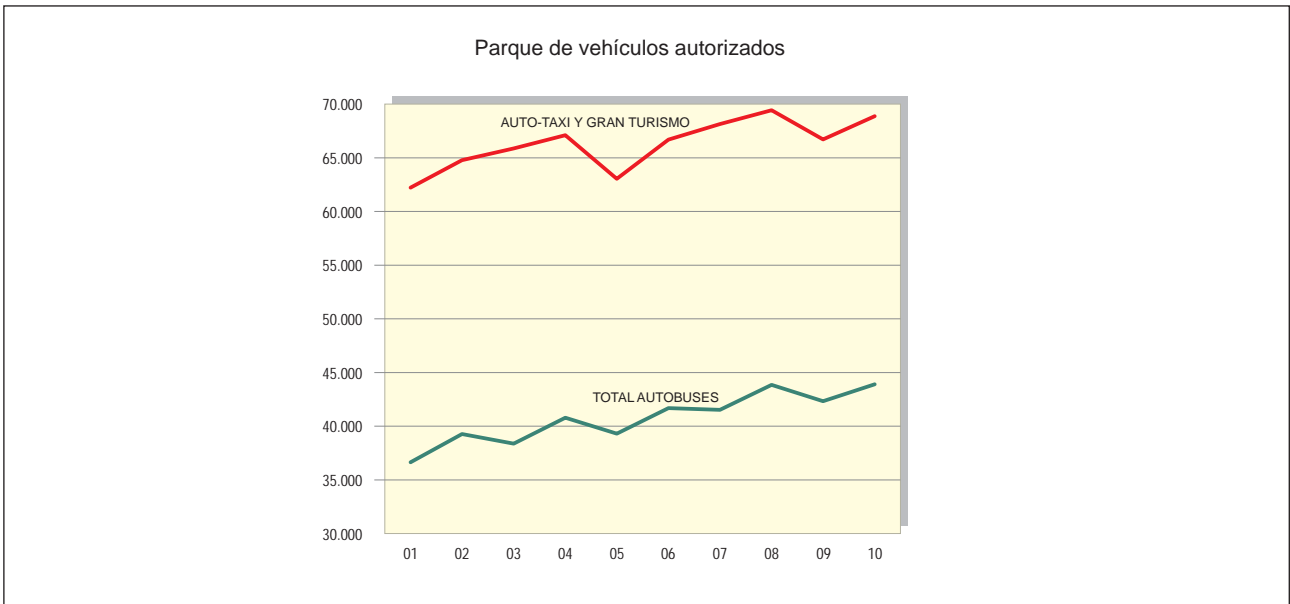

9.2. DISTRIBUCIÓN PORCENTUAL DEL PARQUE TOTAL DE VEHÍCULOS AUTORIZADOS POR ANTIGÜEDAD. 2010

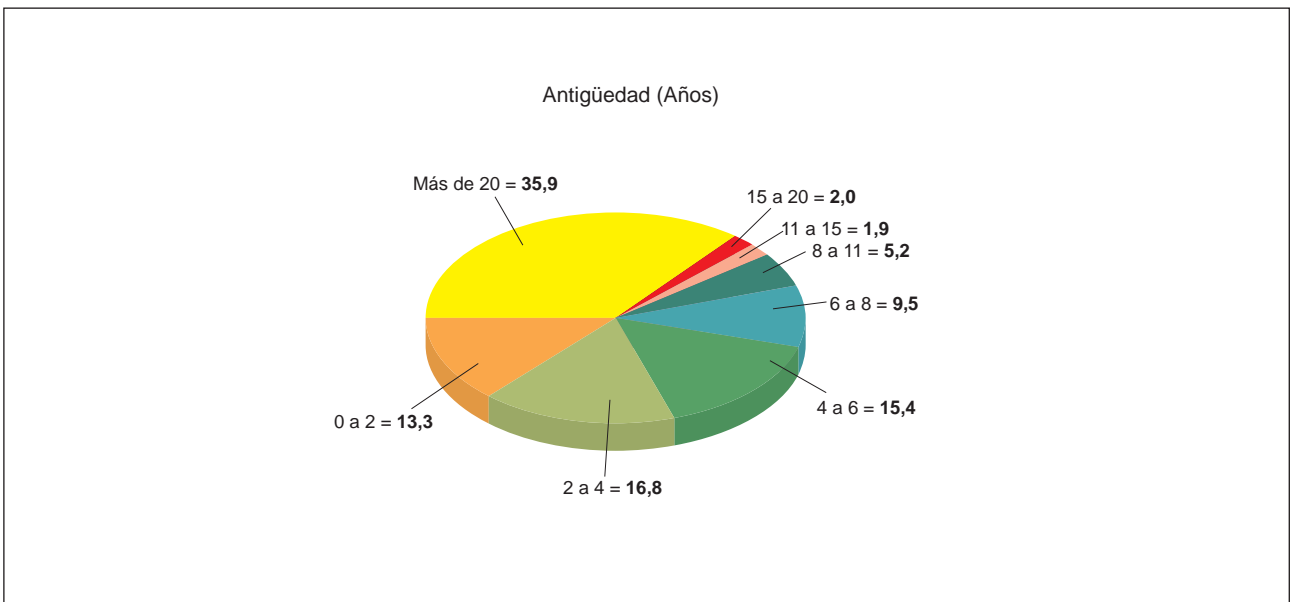

9.3. PARQUE DE VEHÍCULOS AUTORIZADOS, POR COMUNIDADES AUTÓNOMAS. 2010

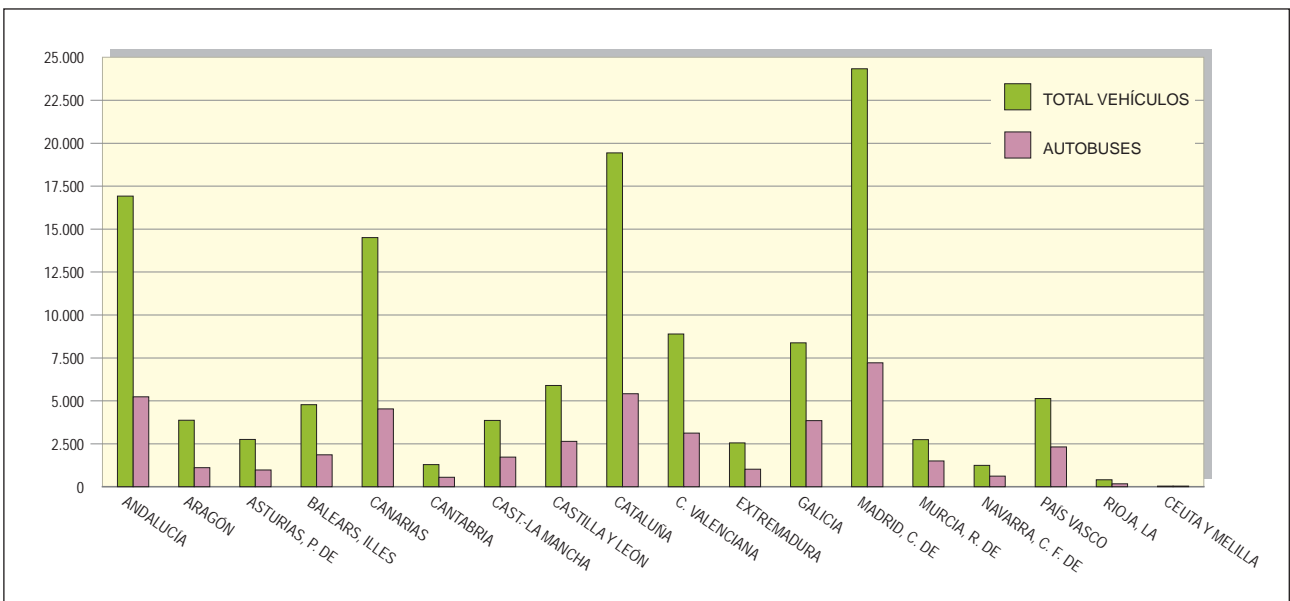

9. Transporte de viajeros por carretera

1.1. Parque de vehículos autorizados (*)

AÑOS	Total	Auto-taxi y gran turismo	Ambulancias	Autobuses transporte interurbano			Mixto (1)
				Total	Servicio público	Servicio privado	
1990	114.998	66.105	2.533	27.596	26.685	911	18.764
1993	118.983	71.196	4.056	29.851	28.741	1.110	13.880
1994	118.548	71.476	4.408	29.041	28.020	1.021	13.623
1995	114.051	67.131	4.651	28.240	27.223	1.017	14.029
1996	121.441	69.819	5.521	30.800	29.778	1.022	15.301
1997	118.111	66.098	5.665	31.531	30.621	910	14.817
1998	124.829	65.176	6.327	34.831	33.858	973	18.495
1999	127.706	66.316	6.722	34.925	33.994	931	19.743
2000	136.331	67.502	7.827	37.348	36.208	1.140	23.654
2001	127.730	62.230	7.166	36.635	35.463	1.172	21.699
2002	138.843	64.779	8.383	39.265	37.928	1.337	26.416
2003	137.409	65.872	7.808	38.371	37.095	1.276	25.358
2004	147.931	67.103	9.232	40.787	39.351	1.436	30.809
2005	141.710	63.047	8.934	39.303	38.016	1.287	30.426
2006	121.818	66.689	10.745	41.689	40.197	1.492	2.695
2007	122.297	68.146	10.107	41.527	40.179	1.348	2.517
2008	127.490	69.439	11.437	43.855	42.336	1.519	2.759
2009	122.124	66.716	10.574	42.325	40.916	1.409	2.509
2010	127.042	68.884	11.752	43.905	42.359	1.546	2.501

Fuente: D. G. de Transporte Terrestre (hasta 2009 D. G. de Transportes por Carretera). Mº. de Fomento.

(*) La entrada en vigor en 1990 del Reglamento de Ordenación de los Transportes Terrestres produce un cambio en la evolución del parque de vehículos.

(1) A partir de la entrada en vigor del R. D. 1225/2006, de 27 de octubre, por el que se modifica el Reglamento de la ley de Ordenación de los Transportes Terrestres, quedan exonerados de la obtención de título habilitante los vehículos de menos de 3.500 kg de PMA.

9. Transporte de viajeros por carretera

1.2. Parque de vehículos autorizados por Comunidades Autónomas. Año 2009

COMUNIDADES AUTÓNOMAS	Total	Auto-taxi y gran turismo (1)	Ambulancias	Autobuses transporte interurbano			Mixto (2)
				Total	Servicio público	Servicio privado	
ANDALUCÍA	15.804	9.339	1.611	4.840	4.647	193	14
ARAGÓN	3.709	2.348	285	1.073	1.037	36	3
ASTURIAS, PRINCIPADO DE	2.669	1.492	215	962	952	10	0
BALEARS, ILLES	4.670	2.551	258	1.861	1.833	28	0
CANARIAS	14.378	6.430	1.023	4.447	4.273	174	2.478
CANTABRIA	1.207	532	140	533	526	7	2
CASTILLA-LA MANCHA	3.645	1.121	867	1.657	1.610	47	0
CASTILLA Y LEÓN	5.596	2.264	770	2.558	2.478	80	4
CATALUÑA	18.258	11.439	1.625	5.192	5.132	60	2
COMUNIDAD VALENCIANA	8.600	4.731	821	3.047	2.943	104	1
EXTREMADURA	2.433	881	560	988	969	19	4
GALICIA	8.171	3.881	540	3.750	3.600	150	0
MADRID, COMUNIDAD DE	23.799	16.058	783	6.958	6.597	361	0
MURCIA, REGIÓN DE	2.652	839	364	1.448	1.358	90	1
NAVARRA, COMUNIDAD FORAL DE	1.193	475	111	607	595	12	0
PAÍS VASCO	4.917	2.175	532	2.210	2.173	37	0
RIOJA, LA	391	159	68	164	163	1	0
CEUTA Y MELILLA	32	1	1	30	30	0	0
TOTAL	122.124	66.716	10.574	42.325	40.916	1.409	2.509

Fuente: D. G. de Transporte Terrestre. M.º de Fomento.

(1) Turismo discrecional de ámbito nacional.

(2) A partir de la entrada en vigor del R. D. 1225/2006, de 27 de octubre, por el que se modifica el Reglamento de la ley de Ordenación de los Transportes Terrestres, quedan exonerados de la obtención de título habilitante los vehículos de menos de 3.500 kg de PMA.

9. Transporte de viajeros por carretera

1.2. Parque de vehículos autorizados por Comunidades Autónomas. Año 2010

COMUNIDADES AUTÓNOMAS	Total	Auto-taxi y gran turismo (1)	Ambulancias	Autobuses transporte interurbano			Mixto (2)
				Total	Servicio público	Servicio privado	
ANDALUCÍA	16.918	9.677	1.994	5.231	5.015	216	16
ARAGÓN	3.877	2.422	345	1.107	1.070	37	3
ASTURIAS, PRINCIPADO DE	2.760	1.531	244	985	971	14	0
BALEARS, ILLES	4.781	2.614	307	1.860	1.826	34	0
CANARIAS	14.502	6.476	1.022	4.533	4.364	169	2.471
CANTABRIA	1.291	589	154	548	541	7	0
CASTILLA-LA MANCHA	3.862	1.208	928	1.726	1.667	59	0
CASTILLA Y LEÓN	5.893	2.339	906	2.644	2.556	88	4
CATALUÑA	19.439	12.261	1.762	5.414	5.339	75	2
COMUNIDAD VALENCIANA	8.891	4.876	891	3.123	3.010	113	1
EXTREMADURA	2.553	950	576	1.023	1.001	22	4
GALICIA	8.380	3.961	572	3.847	3.680	167	0
MADRID, COMUNIDAD DE	24.326	16.219	887	7.220	6.844	376	0
MURCIA, REGIÓN DE	2.741	863	381	1.497	1.383	114	0
NAVARRA, COMUNIDAD FORAL DE	1.242	493	131	618	603	15	0
PAÍS VASCO	5.141	2.237	583	2.321	2.282	39	0
RIOJA, LA	410	167	68	175	174	1	0
CEUTA Y MELILLA	35	1	1	33	33	0	0
TOTAL	127.042	68.884	11.752	43.905	42.359	1.546	2.501

Fuente: D. G. de Transporte Terrestre. M.º de Fomento.

(1) Turismo discrecional de ámbito nacional.

(2) A partir de la entrada en vigor del R. D. 1225/2006, de 27 de octubre, por el que se modifica el Reglamento de la ley de Ordenación de los Transportes Terrestres, quedan exonerados de la obtención de título habilitante los vehículos de menos de 3.500 kg de PMA.

9. Transporte de viajeros por carretera

1.3. Parque de vehículos autorizados clasificados según el año de antigüedad. Año 2010

AÑOS DE ANTIGÜEDAD	Total	Auto-taxi y gran turismo (1)	Ambulancias	Autobuses transporte interurbano			Mixto (2)
				Total	Servicio Público	Servicio Privado	
0 - 2	16.926	14.381	2.440	0	0	0	105
2 - 4	21.399	18.481	2.718	0	0	0	200
4 - 6	19.497	15.839	3.329	0	0	0	329
6 - 8	12.120	9.731	2.153	0	0	0	236
8 - 11	6.562	5.301	883	0	0	0	378
11 - 15	2.456	1.834	63	107	105	2	452
15 - 20	2.534	1.726	111	428	420	8	269
> 20	45.709	1.591	55	43.531	41.990	1.541	532
TOTAL	127.203	68.884	11.752	44.066	42.515	1.551	2.501

Fuente: D. G. de Transporte Terrestre. M.º de Fomento.

(1) Turismo discrecional de ámbito nacional.

(2) A partir de la entrada en vigor del R. D. 1225/2006, de 27 de octubre, por el que se modifica el Reglamento de la ley de Ordenación de los Transportes Terrestres, quedan exonerados de la obtención de título habilitante los vehículos de menos de 3.500 kg de PMA.

9. Transporte de viajeros por carretera

2. Empresas autorizadas para el transporte de viajeros por carretera

AÑOS	Total (1)	Auto-taxi y gran turismo	Ambulancias	Autobuses transporte interurbano			Mixto (2)
				Total	Servicio público	Servicio privado	
1990	75.418	61.857	--	5.655	5.016	639	7.926
1993	79.221	64.852	--	5.880	5.147	733	8.489
1994	79.193	65.048	--	5.637	4.951	686	8.508
1995	78.054	63.863	--	5.426	4.761	670	8.792
1996	81.364	66.328	--	5.590	4.919	671	9.794
1997	78.202	63.348	--	5.308	4.707	601	9.649
1998	79.084	62.311	--	5.385	4.738	647	12.218
1999	80.878	63.344	--	5.029	4.446	601	13.319
2000	84.535	64.157	--	5.197	4.501	715	16.056
2001	78.997	59.152	--	4.846	4.157	689	14.999
2002	84.147	61.412	--	5.046	4.258	788	17.916
2003	83.792	62.438	--	4.711	3.997	714	16.904
2004	88.435	63.386	--	4.935	4.113	822	20.375
2005	83.594	59.303	--	4.623	3.873	749	20.495
2006	68.143	62.378	--	4.821	3.975	856	1.614
2007	69.465	63.520	585	4.555	3.795	760	1.469
2008	70.614	64.353	622	4.748	3.884	865	1.579
2009	67.270	61.475	559	4.469	3.697	772	1.414
2010	69.033	63.103	587	4.621	3.759	862	1.386

Fuente: D. G. de Transporte Terrestre (hasta 2009 D. G. de Transportes por Carretera). M.º de Fomento.

(1) El número total de empresas no es la suma parcial correspondiente por haber podido registrar las mismas empresas diferentes modalidades de transporte.

(2) A partir de la entrada en vigor del R. D. 1225/2006, de 27 octubre, por el que se modifica el Reglamento de la ley de Ordenación de los Transportes Terrestres, quedan exonerados de la obtención de título habilitante los vehículos de menos de 3.500 kg de PMA.

9. Transporte de viajeros por carretera

2.1. Empresas autorizadas para el transporte de viajeros por Comunidades Autónomas. Año 2009

COMUNIDADES AUTÓNOMAS	Total (1)	Auto-taxi y gran turismo	Ambulancias	Autobuses transporte interurbano			Mixto (2)
				Total	Servicio público	Servicio privado	
ANDALUCÍA	9.587	8.839	77	749	625	124	14
ARAGÓN	2.226	2.135	18	101	77	24	1
ASTURIAS, PRINCIPADO DE	1.375	1.275	12	108	101	7	0
BALEARIS, ILLES	2.397	2.305	8	102	85	17	0
CANARIAS	7.679	5.849	50	463	340	123	1.386
CANTABRIA	512	461	9	54	51	3	1
CASTILLA-LA MANCHA	1.214	975	97	255	221	34	0
CASTILLA Y LEÓN	2.335	2.050	48	313	260	53	4
CATALUÑA	10.961	10.465	59	489	441	48	2
COMUNIDAD VALENCIANA	4.714	4.378	36	312	243	69	1
EXTREMADURA	945	827	11	158	145	13	4
GALICIA	4.147	3.707	82	406	316	90	0
MADRID, COMUNIDAD DE	15.305	14.772	32	508	412	96	0
MURCIA, REGIÓN DE	920	766	20	142	98	44	1
NAVARRA, C. FORAL DE	486	424	7	57	46	11	0
PAÍS VASCO	2.358	2.119	20	235	219	16	0
RIOJA, LA	166	150	1	15	14	1	0
CEUTA Y MELILLA	5	1	1	3	3	0	0
TOTAL (1)	67.270	61.475	559	4.469	3.697	772	1.414

Fuente: D. G. de Transporte Terrestre. M.º de Fomento.

(1) El número total de empresas no es la suma de los apartados correspondientes por haber podido registrar las mismas empresas diferentes modalidades de transporte.

(2) A partir de la entrada en vigor del R. D. 1225/2006, de 27 de octubre, por el que se modifica el Reglamento de la ley de Ordenación de los Transportes Terrestres, quedan exonerados de la obtención de título habilitante los vehículos de menos de 3.500 kg de PMA.

9. Transporte de viajeros por carretera

2.1. Empresas autorizadas para el transporte de viajeros por Comunidades Autónomas. Año 2010

COMUNIDADES AUTÓNOMAS	Total (1)	Auto-taxi y gran turismo	Ambulancias	Autobuses transporte interurbano			Mixto (2)
				Total	Servicio público	Servicio privado	
ANDALUCÍA	9.945	9.150	85	786	650	136	16
ARAGÓN	2.265	2.175	18	101	76	25	1
ASTURIAS, PRINCIPADO DE	1.411	1.309	13	111	100	11	0
BALEARS, ILLES	2.460	2.359	8	111	90	21	0
CANARIAS	7.704	5.898	53	461	337	124	1.358
CANTABRIA	537	486	9	55	52	3	0
CASTILLA-LA MANCHA	1.291	1.044	95	267	225	42	0
CASTILLA Y LEÓN	2.399	2.112	51	316	259	57	4
CATALUÑA	11.648	11.131	65	506	451	55	2
COMUNIDAD VALENCIANA	4.829	4.473	41	329	252	77	1
EXTREMADURA	996	874	11	161	147	14	4
GALICIA	4.225	3.773	84	420	321	99	0
MADRID, COMUNIDAD DE	15.351	14.793	33	531	417	114	0
MURCIA, REGIÓN DE	951	785	20	156	102	54	0
NAVARRA, C. FORAL DE	507	442	9	59	46	13	0
PAÍS VASCO	2.408	2.169	20	235	218	17	0
RIOJA, LA	172	157	1	14	13	1	0
CEUTA Y MELILLA	5	1	1	3	3	0	0
TOTAL (1)	69.033	63.103	587	4.621	3.759	862	1.386

Fuente: D. G. de Transporte Terrestre. M.º de Fomento.

(1) El número total de empresas no es la suma de los apartados correspondientes por haber podido registrar las mismas empresas diferentes modalidades de transporte.

(2) A partir de la entrada en vigor del R. D. 1225/2006, de 27 de octubre, por el que se modifica el Reglamento de la ley de Ordenación de los Transportes Terrestres, quedan exonerados de la obtención de título habilitante los vehículos de menos de 3.500 kg de PMA.