

C:\USERS\IGNACIO.ARIAS\DESKTOP\TUNEL ALMERIA_PC25 PROJ\CALMERIA\021 AGUADULCE\03 PLANTA DE TRAZADO\0301\H03.DWG

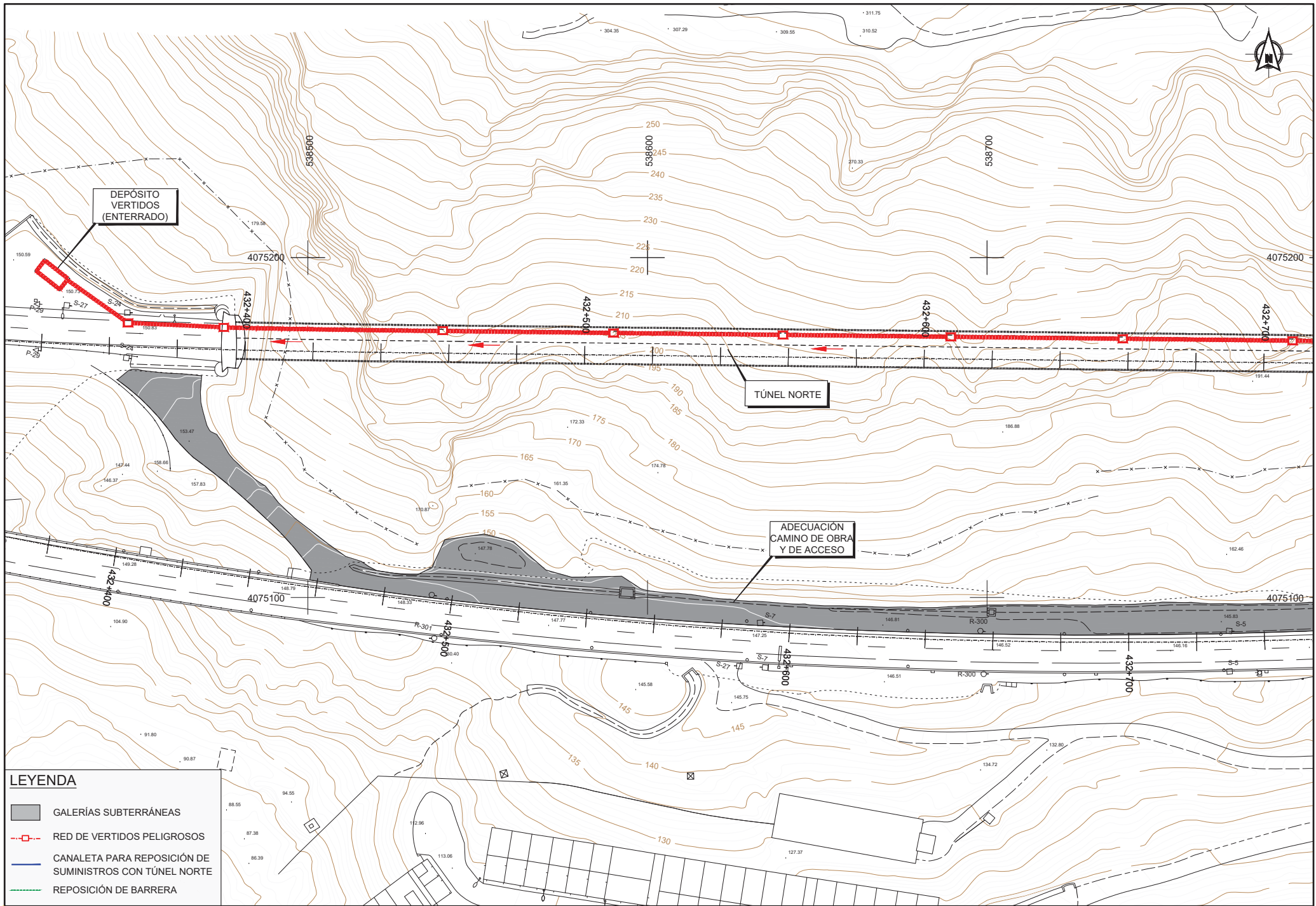

LEYENDA

- GALERÍAS SUBTERRÁNEAS
- RED DE VERTIDOS PELIGROSOS
- CANALETA PARA REPOSICIÓN DE SUMINISTROS CON TÚNEL NORTE
- REPOSICIÓN DE BARRERA



SECRETARÍA DE ESTADO DE INFRAESTRUCTURAS, TRANSPORTE Y VIVIENDA
 SECRETARÍA GENERAL DE INFRAESTRUCTURAS
 DIRECCIÓN GENERAL DE CARRETERAS
 DEMARCACIÓN DE CARRETERAS DEL ESTADO EN ANDALUCÍA ORIENTAL



EL INGENIERO AUTOR DEL PROYECTO:
 ANDRÉS J. GARCÍA AMOR

EL INGENIERO DIRECTOR DEL PROYECTO:
 OSCAR ALBARRACIN RUIZ

ESCALA: 1:500
 ORIGINAL-A1

TÍTULO DEL PROYECTO:
 PROYECTO DE TRAZADO
 PROYECTO DE ADECUACIÓN AL REAL DECRETO 635/2006
 DEL TUNEL DE AGUADULCE
 PROVINCIA DE ALMERÍA

CLAVE: 52-AL-3740

Nº PLANO: 3

DESIGNACIÓN: PLANTA DE TRAZADO

FECHA: OCTUBRE 2018
 HOJA 1 DE 3

C:\USERS\IGNACIO.ARIAS\DESKTOP\TUNEL ALMERIA_P025 PROJ\CALMERIA\0201 AGUADULCE\03 PLANTA DE TRAZADO\0301\03.DWG

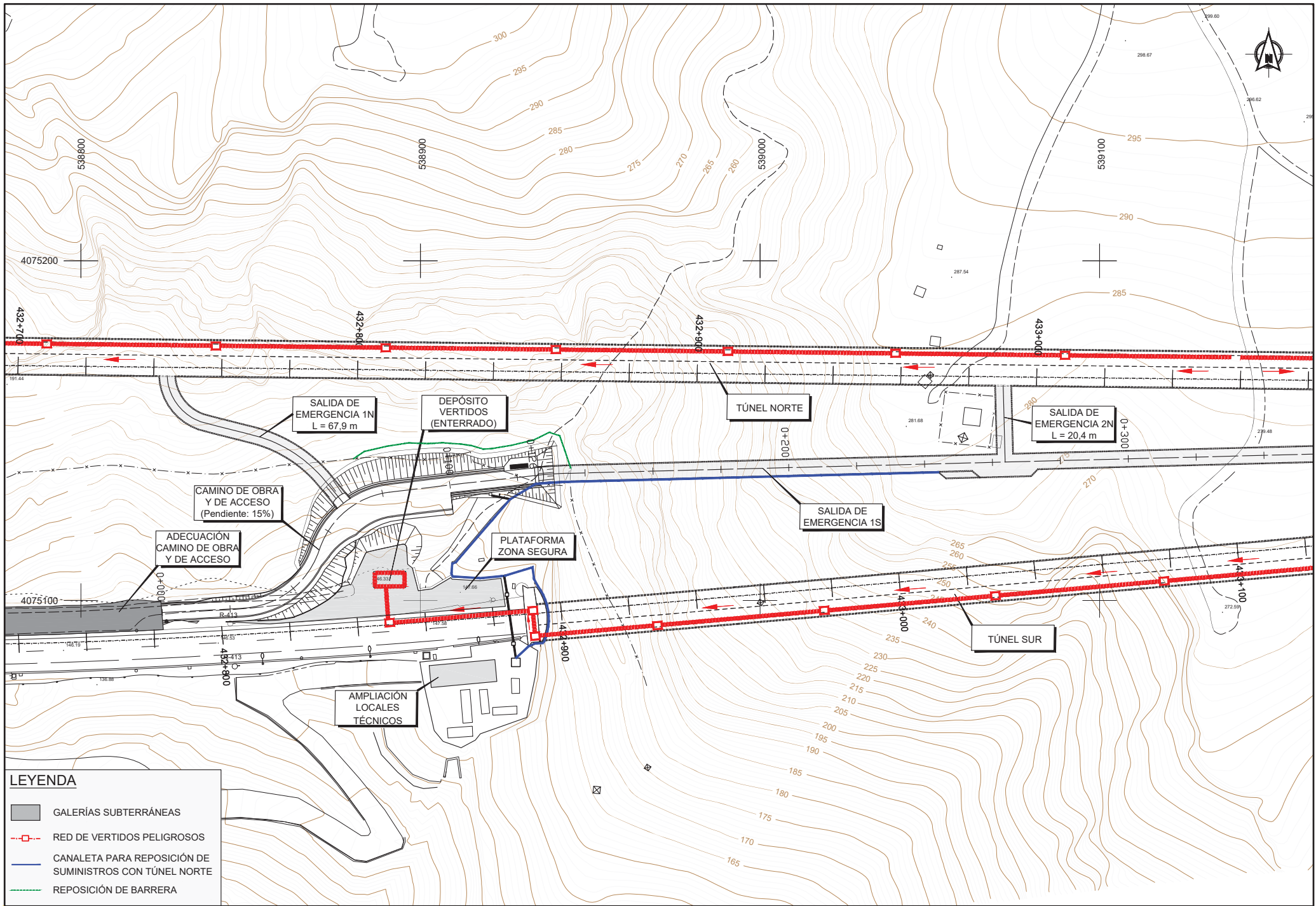

LEYENDA

- GALERÍAS SUBTERRÁNEAS
- RED DE VERTIDOS PELIGROSOS
- CANALETA PARA REPOSICIÓN DE SUMINISTROS CON TÚNEL NORTE
- REPOSICIÓN DE BARRERA

C:\USERS\IGNACIO.ARIAS\DESKTOP\TUNEL ALMERIA_PC\25 PROJ\CALMERIA\201 AGUADULCE\03 PLANTA DE TRAZADO\0301\H03.DWG

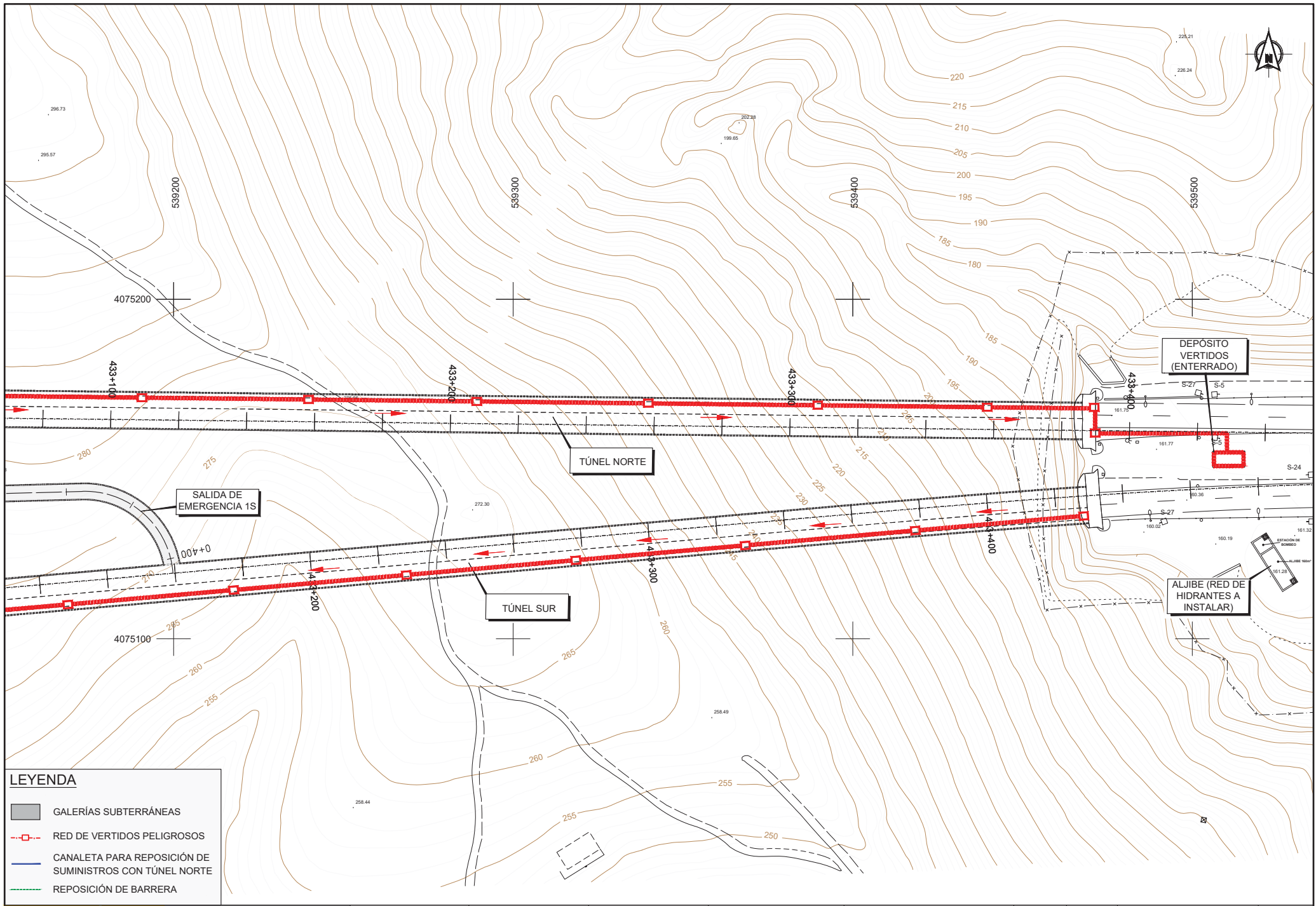

LEYENDA

- GALERÍAS SUBTERRÁNEAS
- RED DE VERTIDOS PELIGROSOS
- CANALETA PARA REPOSICIÓN DE SUMINISTROS CON TÚNEL NORTE
- REPOSICIÓN DE BARRERA



MINISTERIO DE FOMENTO

SECRETARÍA DE ESTADO DE INFRAESTRUCTURAS, TRANSPORTE Y VIVIENDA
SECRETARÍA GENERAL DE INFRAESTRUCTURAS
DIRECCIÓN GENERAL DE CARRETERAS
DEMARCACIÓN DE CARRETERAS DEL ESTADO EN ANDALUCÍA ORIENTAL



EL INGENIERO AUTOR DEL PROYECTO:
[Signature]
ANDRÉS J. GARCÍA AMOR

EL INGENIERO DIRECTOR DEL PROYECTO:
[Signature]
OSCAR ALBARRACIN RUIZ

ESCALA: 1:500
ORIGINAL-A1

TÍTULO DEL PROYECTO:
PROYECTO DE TRAZADO
PROYECTO DE ADECUACIÓN AL REAL DECRETO 635/2006
DEL TUNEL DE AGUADULCE
PROVINCIA DE ALMERÍA

CLAVE: 52-AL-3740

Nº PLANO: 3

DESIGNACIÓN: PLANTA DE TRAZADO

FECHA: OCTUBRE 2018
HOJA 3 DE 3