

LETERA	IDENTIFICACION PARCELAS	EXPROPIACION DEFINITIVA
---	N. DE USOS	OCCUPACION TEMPORAL
---	1 1 91	IMPUGNACION DE SERVIDUMBRE
---	N. DE POLIGONO	
---	N. DE PARCELA	
---	N. DE MUNICIPIO	

22.0215-0003	1	237f
--------------	---	------

22.0215-0002	1	9014
--------------	---	------

22.0215-0002	1	9014
--------------	---	------

22.0215-0001	1	244
--------------	---	-----

 MINISTERIO DE TRANSPORTES, MOVILIDAD Y OBRAS PUBLICAS	PROYECTO DE CONSTRUCCION ACORDACIONAMIENTO N-260 TRANSACCION DE BIENES DEL MUNICIPIO DE CAMPO PP. KK. 388.003.988.005 Y PP. KK. 388.003.988.004 (B)	20-HJ-6220	3.4	EXPROPICIONES PLANTAS GENERALES	JUNIO 2014
	ESCALA ORIGINAL: 1:1000 ESCALA PROYECTO: 1:1000	DIRECTOR GENERAL DE OBRAS PUBLICAS JOSE M. GARCIA LAMARCA	DIRECTOR GENERAL DE OBRAS PUBLICAS JOSE M. GARCIA LAMARCA	ESCALA ORIGINAL: 1:1000 ESCALA PROYECTO: 1:1000	JUNIO 2014

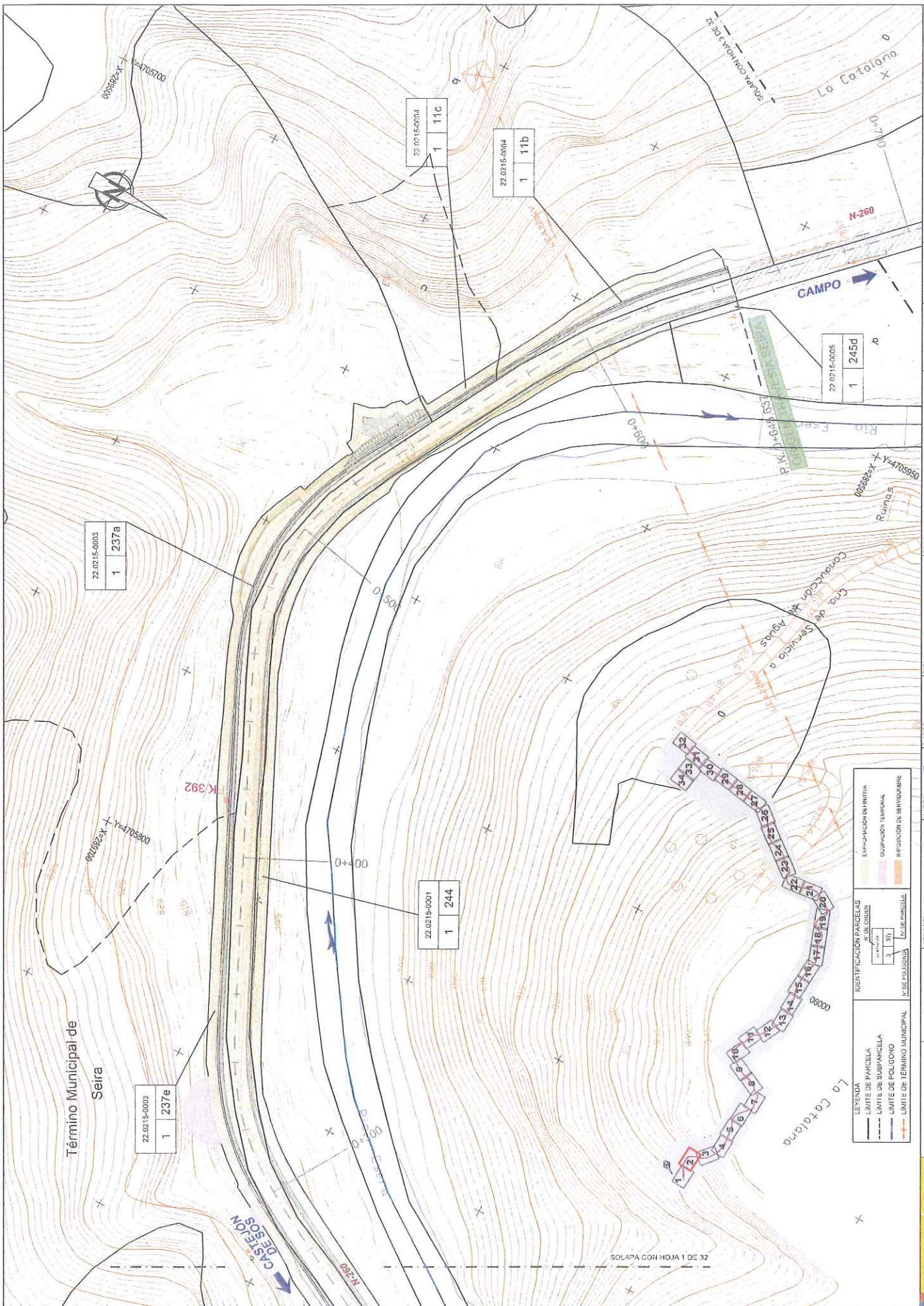

**LEGENDA**

	LIMITES DE PARCELA		IDENTIFICACION PARCELAS
	LIMITES DE SUBPARCELA		IDENTIFICACION PARCELAS
	LIMITES DE POLIGONO		IDENTIFICACION PARCELAS
	LIMITES DE TERMINO MUNICIPAL		IDENTIFICACION PARCELAS

 MINISTERIO DE TRANSPORTES, TURISMO Y OBRAS PÚBLICAS	 GOBIERNO DE LAS ILAS BALEARES	 GOBIERNO DE CASTELLÓN	 Intecsa Infrab3	ESCALA: 1:1000 ORIGINAL	UNIDAD: MTD	FECHA: 20-HU-6220	Nº DE PLAN: 3.4	FECHA DE EMISIÓN: JULIO 2014
				PROYECTO DE CONSTRUCCIÓN ACCIONAMIENTO N-260 TRAMO CONGOSTO DEL VENTALLU. O. CAMPO PP R/R: 300,100,0,300,100 Y PP R/R: 300,400,0,400,100	TÍTULO: 20-HU-6220	EXPLICACIONES: PLANTAS GENERALES	FOLIO: 2 DE 34	

SOLAPA CON HOJA 1 DE 32



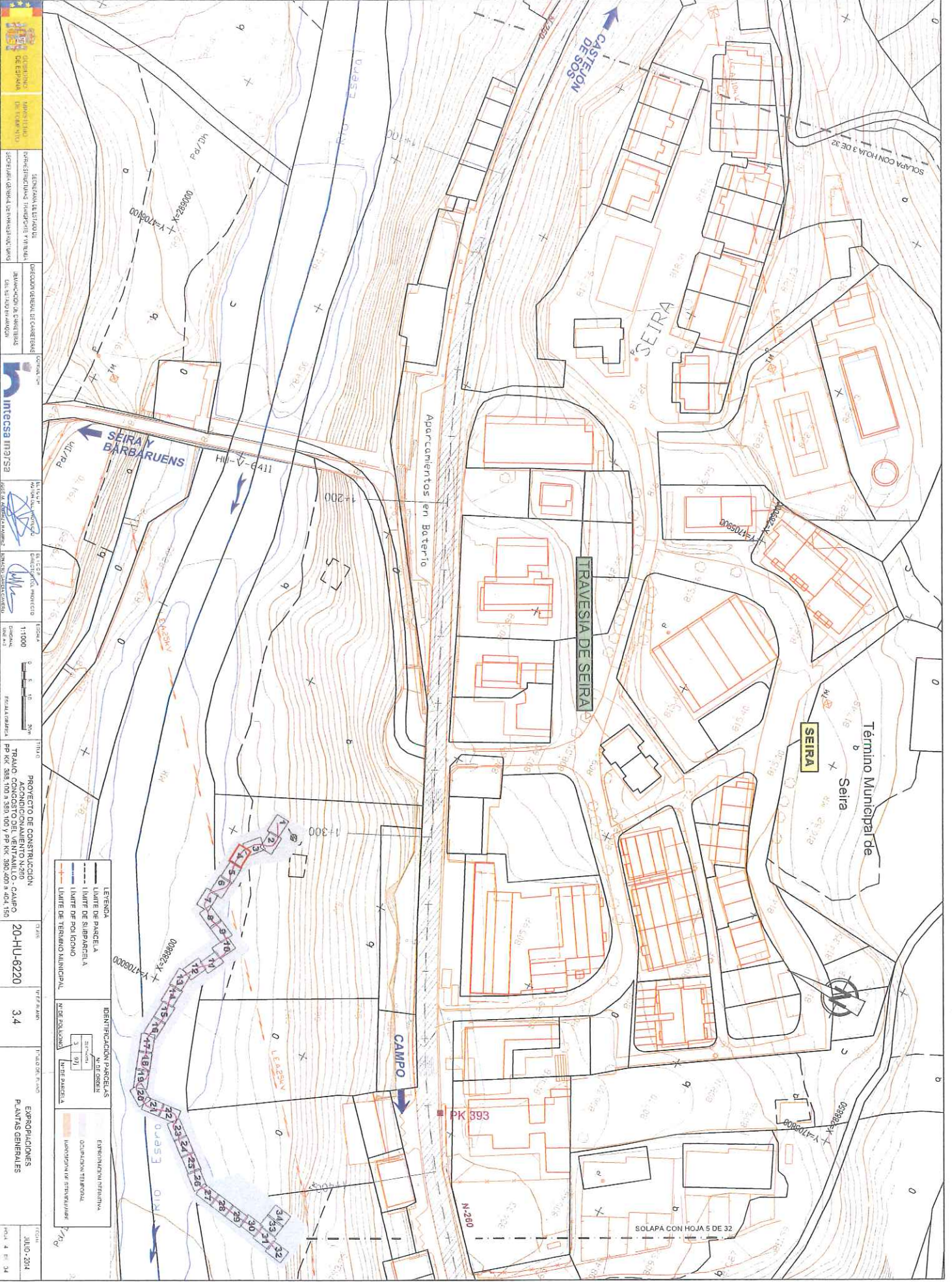

 MINISTERIO DE ECONOMÍA Y ASUNTOS SOCIALES DIRECCIÓN GENERAL DE REGISTRO Y NOTARÍA	DIRECCIÓN GENERAL DE REGISTRO Y NOTARÍA DIRECCIÓN GENERAL DE REGISTRO Y NOTARÍA
	DIRECCIÓN GENERAL DE REGISTRO Y NOTARÍA DIRECCIÓN GENERAL DE REGISTRO Y NOTARÍA
 GOBIERNO DE GALICIA DIRECCIÓN XERAL DE REGISTRO E NOTARÍA	DIRECCIÓN XERAL DE REGISTRO E NOTARÍA DIRECCIÓN XERAL DE REGISTRO E NOTARÍA
	DIRECCIÓN XERAL DE REGISTRO E NOTARÍA DIRECCIÓN XERAL DE REGISTRO E NOTARÍA
 Intecsa Ina32	Intecsa Ina32 Intecsa Ina32
	Intecsa Ina32 Intecsa Ina32
PROYECTO DE CONSTRUCCIÓN PLANTAS GENERALES	PLANTAS GENERALES PLANTAS GENERALES
20-HU-6220	34
JULIO 2014	HOJA 4 DE 34

LEGENDA	
	LÍMITE DE PARCELA
	LÍMITE DE SUBPARCELA
	LÍMITE DE POLÍGONO
	LÍMITE DE TÉRMINO MUNICIPAL

IDENTIFICACIÓN PARCELAS	
	Parcela 1
	Parcela 2
	Parcela 3
	Parcela 4
	Parcela 5
	Parcela 6
	Parcela 7
	Parcela 8
	Parcela 9
	Parcela 10
	Parcela 11
	Parcela 12
	Parcela 13
	Parcela 14
	Parcela 15
	Parcela 16
	Parcela 17
	Parcela 18
	Parcela 19
	Parcela 20
	Parcela 21
	Parcela 22
	Parcela 23
	Parcela 24
	Parcela 25
	Parcela 26
	Parcela 27
	Parcela 28
	Parcela 29
	Parcela 30
	Parcela 31
	Parcela 32
	Parcela 33
	Parcela 34

PROYECTO DE CONSTRUCCIÓN  
 PLANTAS GENERALES  
 20-HU-6220  
 34  
 JULIO 2014  
 HOJA 4 DE 34

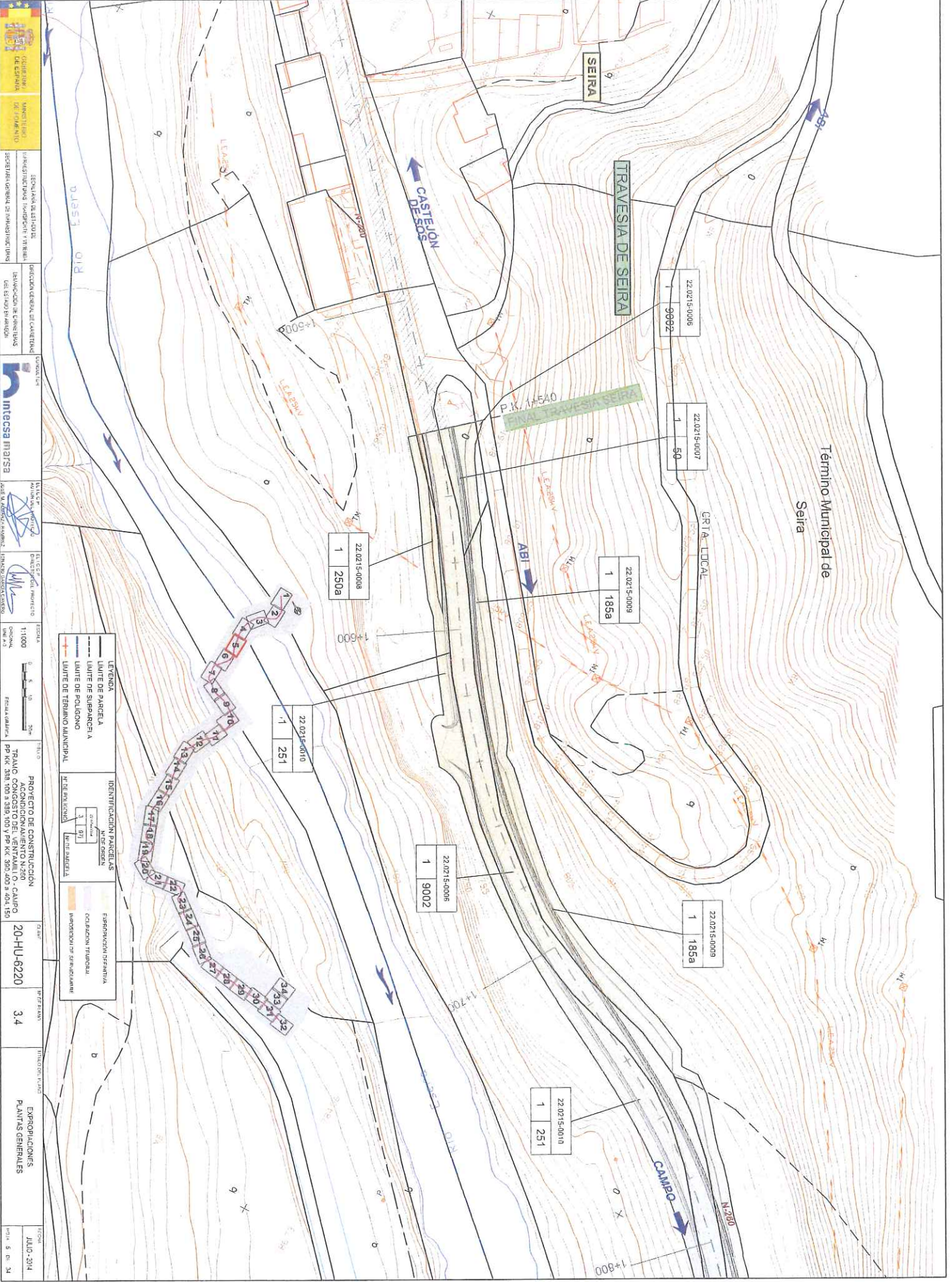

 MINISTERIO DE ECONOMÍA Y ASUNTOS SOCIALES	DIRECCIÓN GENERAL DE CARRETERAS	DIRECCIÓN GENERAL DE CARRETERAS	DIRECCIÓN GENERAL DE CARRETERAS
	DIRECCIÓN GENERAL DE CARRETERAS	DIRECCIÓN GENERAL DE CARRETERAS	DIRECCIÓN GENERAL DE CARRETERAS
 GOBIERNO AUTÓNOMO DEL PAÍS VASCO	DIRECCIÓN GENERAL DE CARRETERAS	DIRECCIÓN GENERAL DE CARRETERAS	DIRECCIÓN GENERAL DE CARRETERAS
 INTERSA MAIZSA	DIRECCIÓN GENERAL DE CARRETERAS	DIRECCIÓN GENERAL DE CARRETERAS	DIRECCIÓN GENERAL DE CARRETERAS

**LEYENDA**  
 --- LIMITE DE PARCELA  
 --- LIMITE DE SUPLENCIA  
 --- LIMITE DE POLIGONO  
 --- LIMITE DE TERMINO MUNICIPAL

**IDENTIFICACION PARCELAS**  
 --- MATR. ORDEN  
 --- MATR. ORDEN  
 --- MATR. ORDEN

**EXPROPIACION PRELIMINAR**  
 --- COLONIZACION PRELIMINAR  
 --- INSERCIÓN DE DERIVACIONES

ESCALA: 1:1000  
 PROYECTO DE CONSTRUCCIÓN  
 PLANO ACORDADO DE VENTANILLO N.º 380 CAMPO  
 P.R. Nº. 380/109 y 380/110 y P.R. Nº. 380/400 y 380/180

TÍTULO: 34  
 EXPEDICIONES PLANTAS GENERALES  
 FECHA: JULIO 2014





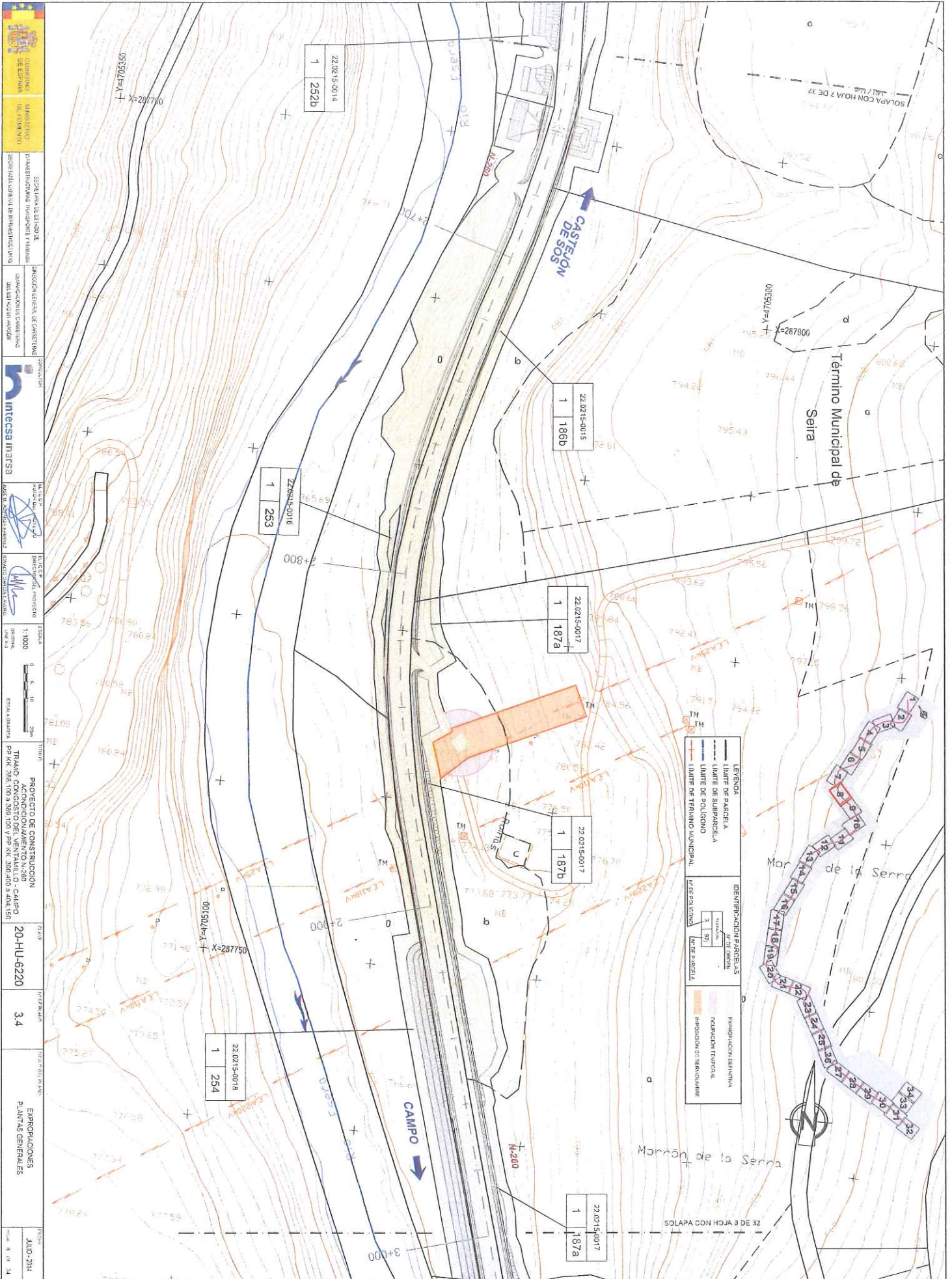

		ESCALA: 1:1000 0 5 10 20m ESKALA: 1:1000 0 5 10 20m	
GOBIERNO DE GALICIA GOVERNMENT OF GALICIA		TÍTULO: 20-HU-6220 PLANTAS GENERALES	
MINISTERIO DEL TERRITORIO, INICIATIVA Y INFRAESTRUCTURAS MINISTERIO OF TERRITORY, INITIATIVE AND INFRASTRUCTURES		PROYECTO DE CONSTRUCCIÓN ACORDONAMIENTO N.º 200 PP. RR. 708, 100 a 380, 100 y PP. RR. 380, 400 a 404, 150	
DIRECCIÓN GENERAL DE CARRETERAS GENERAL DIRECTORATE OF HIGHWAYS		C.A. 34	
DIRECCIÓN GENERAL DE CARRETERAS GENERAL DIRECTORATE OF HIGHWAYS		FECHA: JUNIO 2014 DATE: 6 JUN 14	
INITECSA INITECSA		PLANTAS GENERALES	

**LEYENDA:**

---	LÍMITE DE PARCELA	IDENTIFICACION PARCELA S
---	LÍMITE DE SUBPARCELA	TRAYECTORIA
---	LÍMITE DE POLIGONO	N.º DE ANILLO
---	LÍMITE DE TÉRMINO MUNICIPAL	N.º DE PARCELA
---		PROYECION DE DEFINITIVA
---		RECONSTRUCCION TRIENAL
---		MODIFICACION DE DEFINITIVA

22.0215-0014  
1 252b

22.0215-0015  
1 186b

22.0215-0016  
1 253

22.0215-0017  
1 187a

22.0215-0017  
1 187b

22.0215-0018  
1 254

22.0215-0017  
1 187a



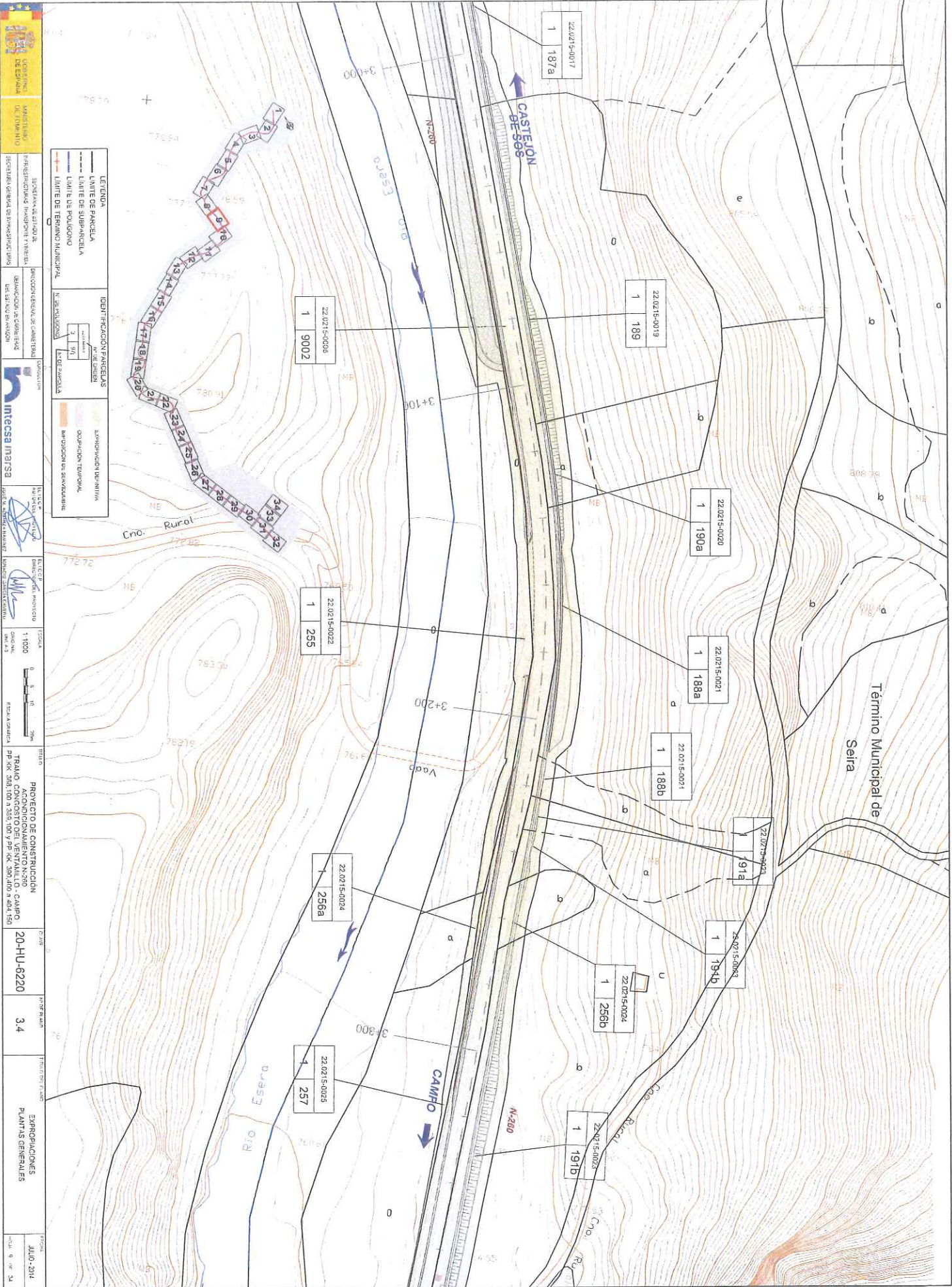

**LEYENDA**

- LIMITE DE PARCELA
- LIMITE DE SUBPARCELA
- LIMITE DE POLIGONO
- LIMITE DE TERMINO MUNICIPAL

**IDENTIFICACION PARCELAS**

Nº DE PARCELA: 1

Nº DE SUBPARCELA: 2, 3, 4, 5, 6, 7, 8, 9

Nº DE POLIGONO: 1

Nº DE TERMINO MUNICIPAL: 1

**USOS**

- AMONIOION DE INIWA
- OCUPACION TEMPORAL
- OCUPACION DE SERVIDUMBRE

**PROYECTO DE CONSTRUCCION**

**ACONTECIMIENTO N-360 CAMPO VALES**

**PROYECTO DE CONSTRUCCION**

**20-HU-6220**

**34**

**EXPROPIACIONES PLANTAS GENERALES**

**JULIO-2014**

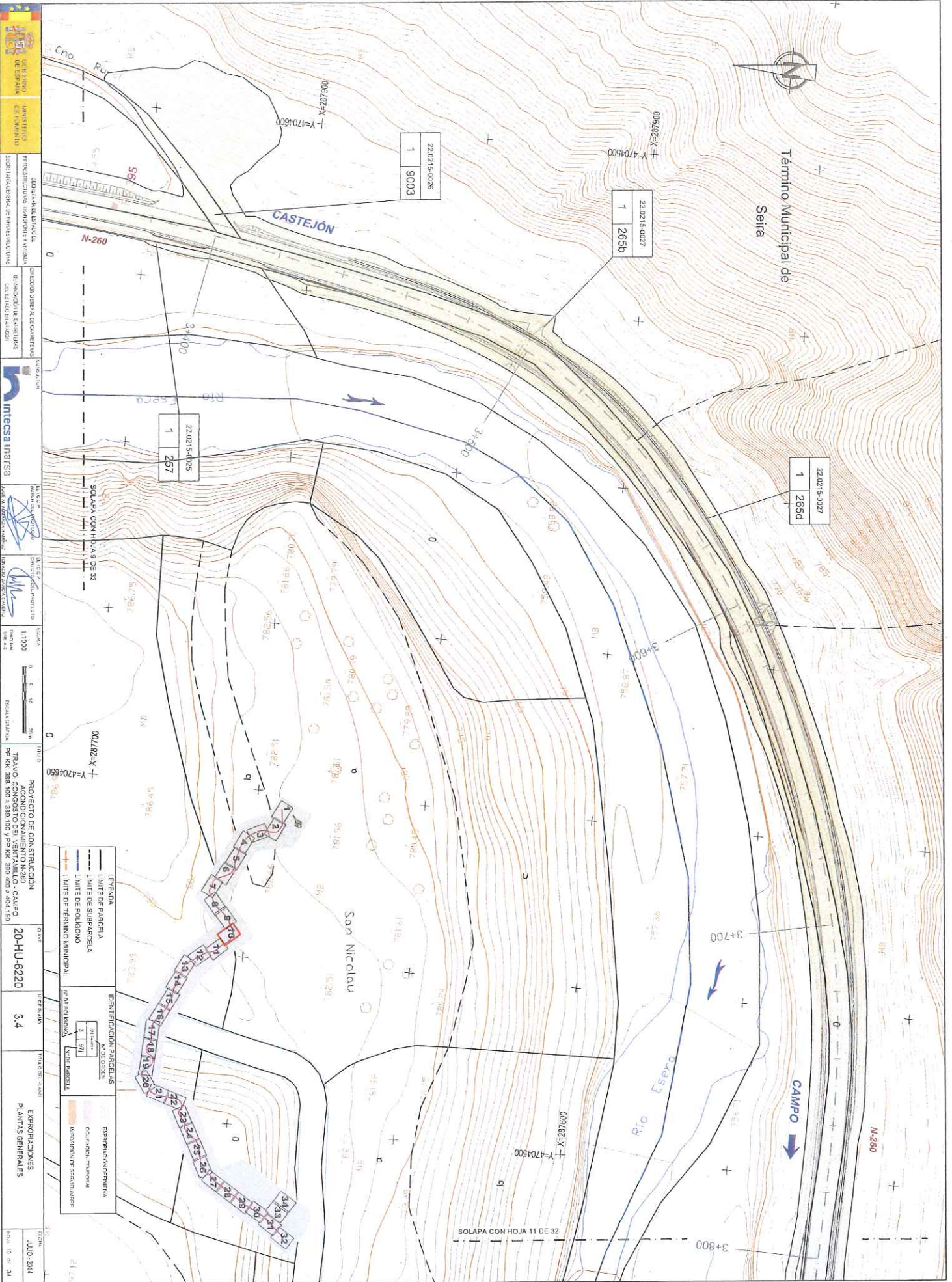

Termino Municipal de Seita

CAMPO

San Nicolas

CASTEJÓN

Cno. Ruiz

N-260

N-260

SOLAPA CON HOJA 11 DE 32

SOLAPA CON HOJA 9 DE 32

22.0215-0026  
1 9003

22.0215-0027  
1 265b

22.0215-0027  
1 265d

22.0215-0025  
1 257

LEYENDA		IDENTIFICACION PARCELAS	
	Limite de parcela A		N.º DE ORDEN
	Limite de Superficie		OCUPACION TEMPORAL
	Limite de Poligonio		OCUPACION PERMANENTE
	Limite de Termino Municipal		OCUPACION PERMANENTE

GOBIERNO DEL ESTADO DE CHIAPAS  
 SECRETARÍA DE AGRICULTURA, GANADERÍA Y FERIA  
 DIRECCIÓN GENERAL DE REGISTRO Y CATASTRO  
 DEPARTAMENTO DE INGENIERÍA Y SISTEMAS  
 DE SISTEMAS DE INFORMACIÓN

INGENIEROS  
 INGENIEROS EN SISTEMAS DE INFORMACIÓN

TÍTULO: PROYECTO DE CONSTRUCCIÓN ACORDONAMIENTO N.º 590 - CAMPO 20-HU-6220  
 ESCALA: 1:1000  
 FECHA: 10 DE JULIO DE 2014

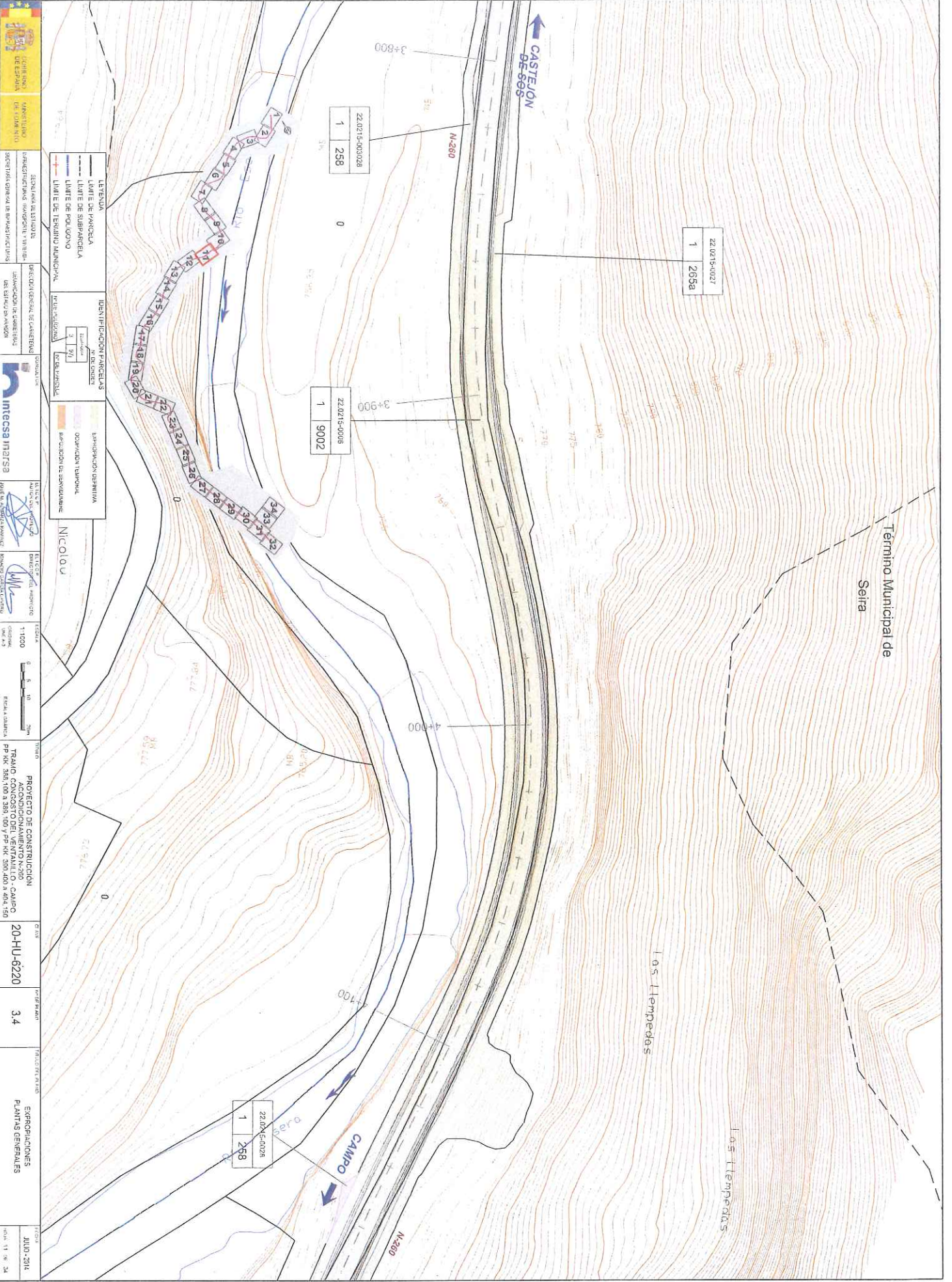

MINISTERIO DE ECONOMÍA Y COMPETITIVIDAD  
 DIRECCIÓN GENERAL DEL catastro

LEGENDA  
 --- LIMITE DE PARCELA  
 --- LIMITE DE SUBPARCELA  
 --- LIMITE DE POLIGONO  
 --- LIMITE DE TERMINO MUNICIPAL

IDENTIFICACION PARCELAS  
 3/4/1/2/3/4/5/6/7/8/9/10/11/12/13/14/15/16/17/18/19/20/21/22/23/24/25/26/27/28/29/30/31/32/33/34  
 3/4/1/2/3/4/5/6/7/8/9/10/11/12/13/14/15/16/17/18/19/20/21/22/23/24/25/26/27/28/29/30/31/32/33/34

IDENTIFICACION PARCELAS  
 3/4/1/2/3/4/5/6/7/8/9/10/11/12/13/14/15/16/17/18/19/20/21/22/23/24/25/26/27/28/29/30/31/32/33/34  
 3/4/1/2/3/4/5/6/7/8/9/10/11/12/13/14/15/16/17/18/19/20/21/22/23/24/25/26/27/28/29/30/31/32/33/34

ESCALA 1:1000  
 0 5 10 20 m

PROYECTO DE CONSTRUCCION  
 ACORDIONAMIENTO N-280  
 PP.NK. 350.100 a 350.100 y PP.NK. 350.100 a 350.150

20-HU-6220  
 3.4

OPERACIONES  
 PLANTAS GENERALES

JULIO 2014  
 Hoja 11 de 34

22.0215-005028  
 1 258

0

22.0215-0006  
 1 9002

4+000

4+100

22.0215-0028  
 1 258

22.0215-0027  
 1 2658

Termino Municipal de  
 Seira

CASTEJÓN  
 DE SESO

1.05 Llampedas

1.05 Llampedas

3+800

N-280

3+900

N-280

CAMPO

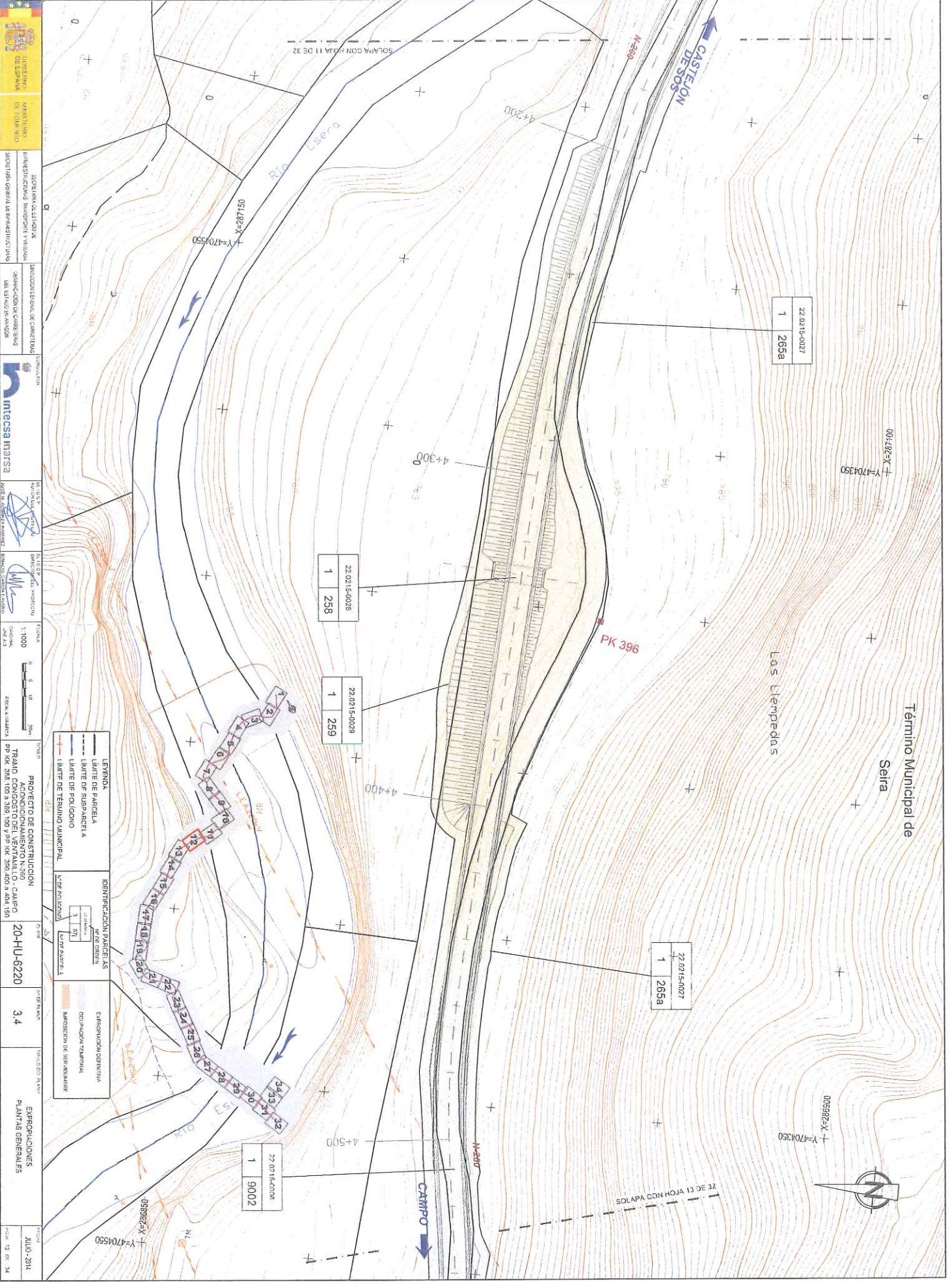

Término Municipal de Seira

Las Tiempodas

22.0215-0027	1	265a
--------------	---	------

22.0215-0028	1	258
--------------	---	-----

22.0215-0029	1	259
--------------	---	-----

22.0215-0027	1	265a
--------------	---	------

22.0215-0028	1	9002
--------------	---	------

**LEYENDA**

- LIMITE DE PARCELA
- LIMITE DE SUBPARCELA
- LIMITE DE POLIGONO
- LIMITE DE TERMINO MUNICIPAL

**IDENTIFICACION PARCELAS**

20 Parcelas  
3 Subparcelas  
37 Parcelas

**ESPANDESION CONVINTIVA**

— OCP (Parcela Temporal)

**MARQUEO DE SERENALIBRE**

INSTITUCION: INSTITUCION DE INVESTIGACIONES Y SERVICIOS TECNICO-AGRICOLAS Y RURALES  
 DIRECCION GENERAL DE INVESTIGACIONES Y SERVICIOS TECNICO-AGRICOLAS Y RURALES  
 DEPARTAMENTO DE CARRETERAS Y SERVICIOS TECNICO-AGRICOLAS Y RURALES  
 INSTITUCION: INTECASA  
 PROYECTO DE CONSTRUCCION: RAMO AGROPECUARIO VENTANILLO CAMPO ACORDADO N.º 260  
 PLANIFICACION: 20-HU-6220  
 ESCALA: 1:1000  
 FECHA: 12 de Julio de 2014

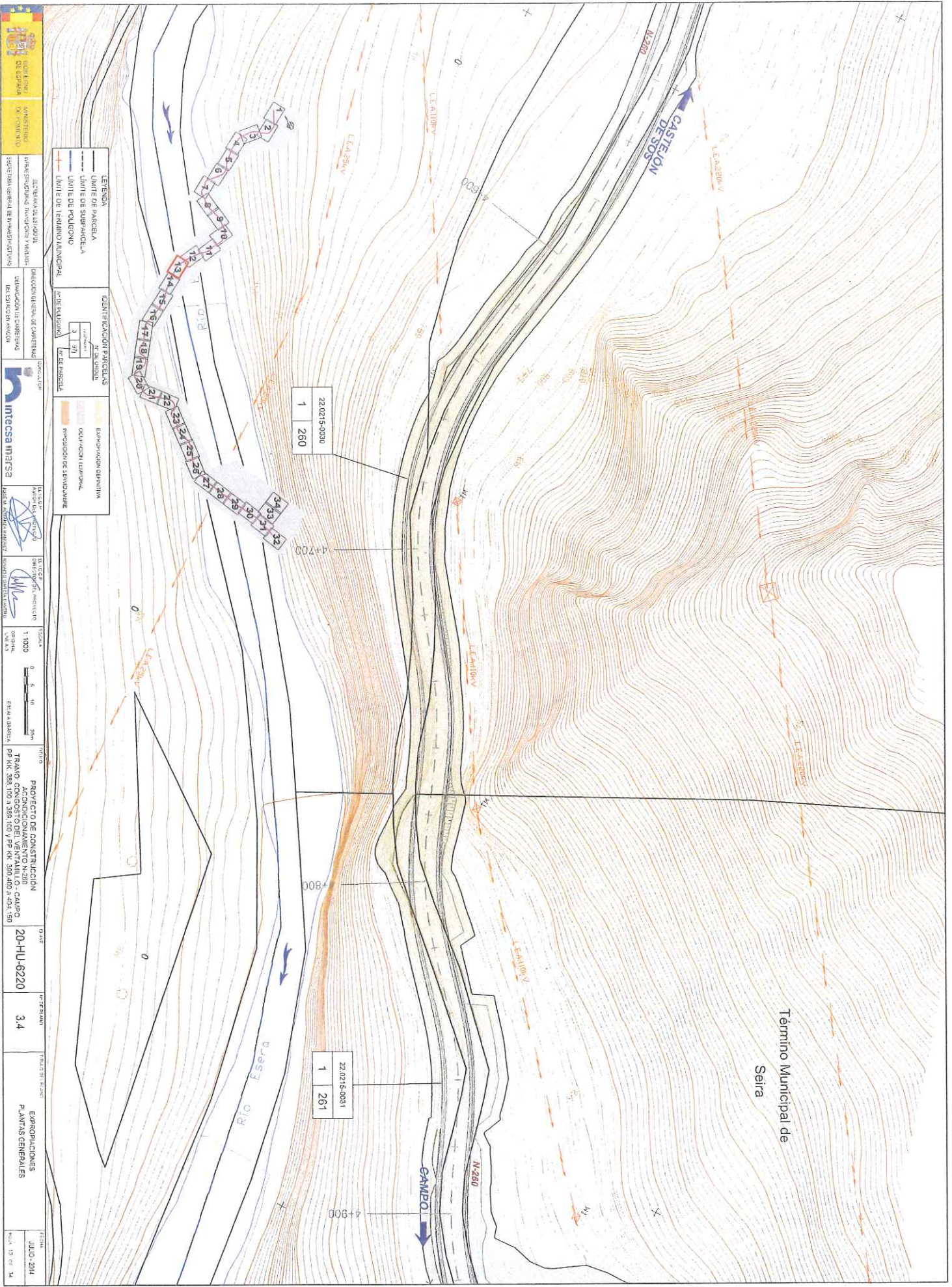

Término Municipal de Seira

22.0215-0030  
1 | 260

22.0215-0031  
1 | 261

**LEYENDA**

- LIMITE DE PARCELA
- - - LIMITE DE SUBPARCELA
- LIMITE DE POLIGONO
- LIMITE DE TERMINO MUNICIPAL

**IDENTIFICACION PARCELAS**

DE SUBPARCELA: 3, 371

DE PARCELA: 1, 260

**IDENTIFICACION PARCELAS**

- DETERMINACION DEFINITIVA
- DETERMINACION TENTATIVA
- DETERMINACION DE SERVIDUMBRE

**PROYECTO DE CONSTRUCCION**  
 TRAMO DE ACERCAMIENTO N.280 CAMPO  
 PP KK: 386,107 a 389,100 V PP KK: 380,400 a 394,150

**20-HU-6220**

**3.4**

**EXPOSICIONES**  
 PLANTAS GENERALES

JULIO 2014

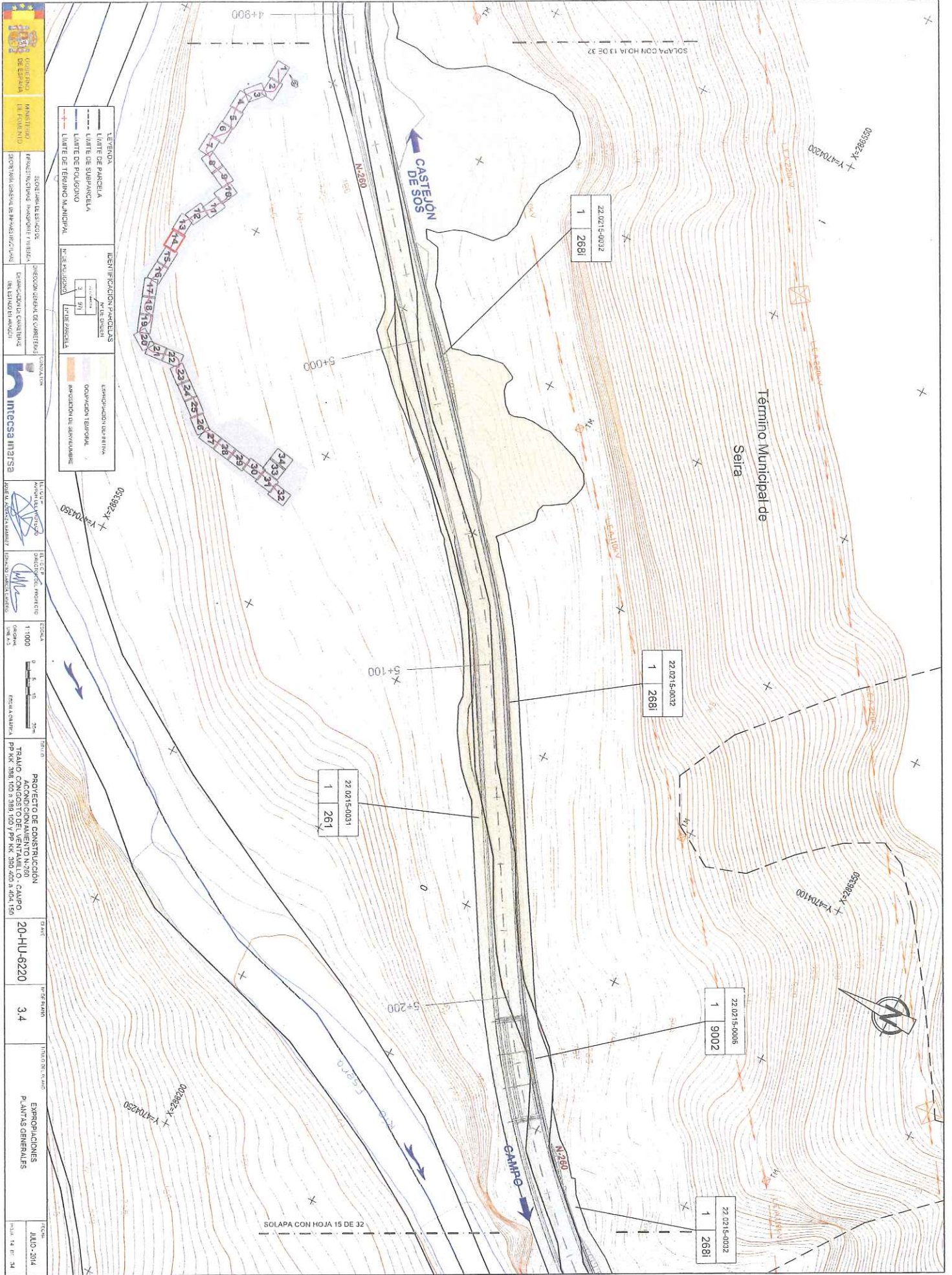

**LEGENDA**

— LIMITE DE PARCELA  
 - - - LIMITE DE SUBPARCELA  
 - - - LIMITE DE POLIGONO  
 + + + LIMITE DE TERMINO MUNICIPAL

**IDENTIFICACION PARCELAS**

MENUS DE IDENTIFICACION  
 1 31  
 2 32  
 3 33  
 4 34

ESPONJACION SUBSISTIVA  
 OCUPACION TEMPORAL  
 INFORMACION DE SERVICIOS

GOBIERNO DE ESPAÑA  
 MINISTERIO DE POLÍTICA TERRITORIAL Y URBANISMO  
 DIRECCIÓN GENERAL de REGISTRO  
 DIRECCIÓN GENERAL de CARRETERAS  
 DIRECCIÓN GENERAL de INGENIERIA DE CARRETERAS

INTECSA INTRISA

PROYECTO DE CONSTRUCCIÓN  
 ACORDONAMIENTO N.º 200  
 P.P. KK. 388.100+7.389.100 Y P.P. KK. 389.400+9.404.150

20-HU-6220  
 3.4

MAPA N.º 24  
 JULIO 2014

22.0215-0032  
 1  
 2681

22.0215-0032  
 1  
 2681

22.0215-0031  
 1  
 261

22.0215-0006  
 1  
 9002

22.0215-0022  
 1  
 2681



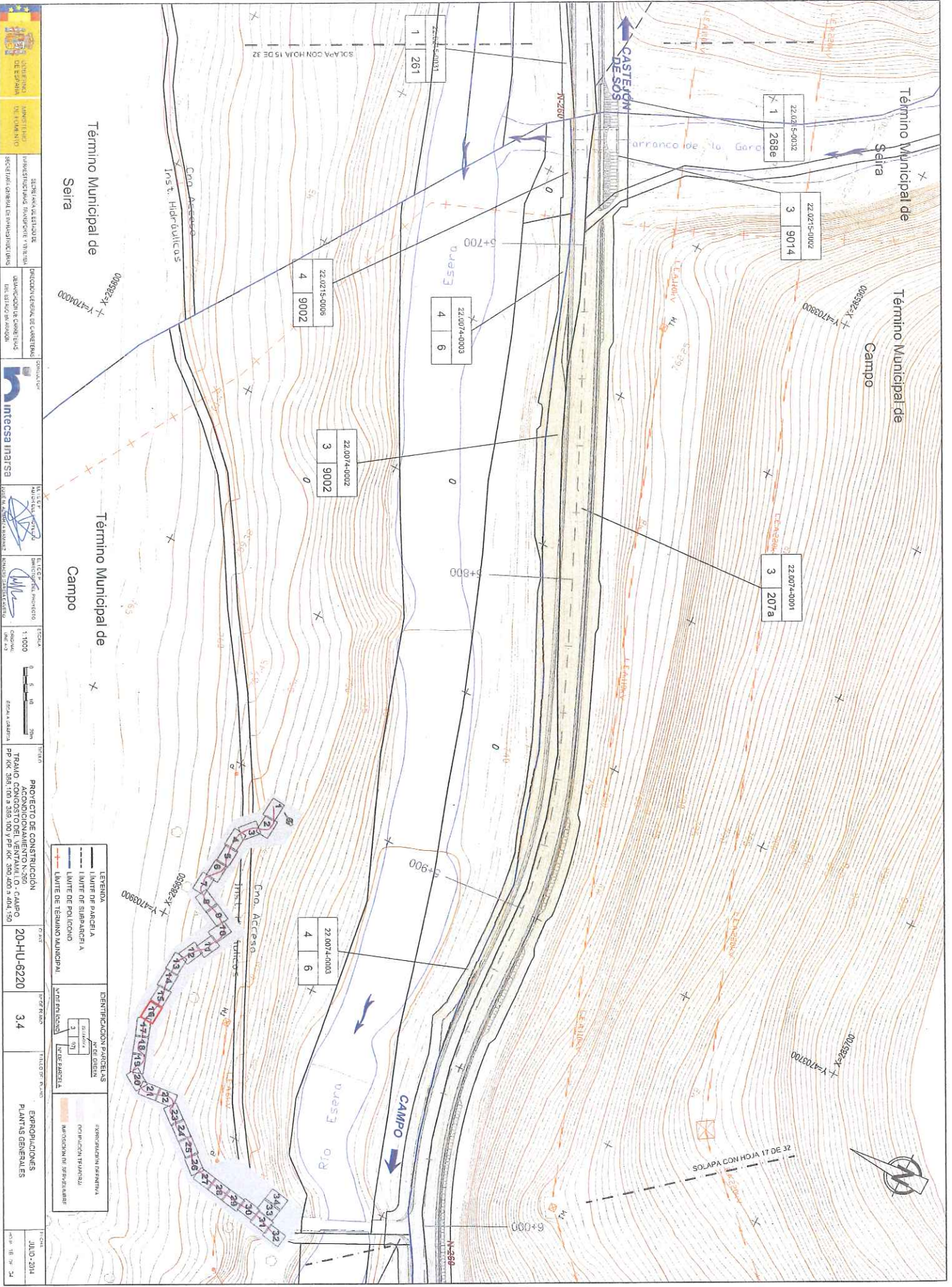

Término Municipal de Seira

Término Municipal de Campo

Término Municipal de Seira

Término Municipal de Campo

LEGENDA	
	LÍMITE DE PARCELA
	LÍMITE DE SUBPARCELA
	LÍMITE DE POLÍGONO
	LÍMITE DE TÉRMINO MUNICIPAL

IDENTIFICACIÓN PARCELAS	
	PARCELA INVENTARIADA
	PARCELA INVENTARIADA CON PLANIFICACIÓN TERRITORIAL
	PARCELA INVENTARIADA CON PLANIFICACIÓN TERRITORIAL Y ORDENACIÓN DE SERVICIOS

	SECRETARÍA DE POLÍTICA TERRITORIAL	SECRETARÍA DE POLÍTICA TERRITORIAL	SECRETARÍA DE POLÍTICA TERRITORIAL	SECRETARÍA DE POLÍTICA TERRITORIAL	SECRETARÍA DE POLÍTICA TERRITORIAL
	SECRETARÍA DE POLÍTICA TERRITORIAL	SECRETARÍA DE POLÍTICA TERRITORIAL	SECRETARÍA DE POLÍTICA TERRITORIAL	SECRETARÍA DE POLÍTICA TERRITORIAL	SECRETARÍA DE POLÍTICA TERRITORIAL
	SECRETARÍA DE POLÍTICA TERRITORIAL	SECRETARÍA DE POLÍTICA TERRITORIAL	SECRETARÍA DE POLÍTICA TERRITORIAL	SECRETARÍA DE POLÍTICA TERRITORIAL	SECRETARÍA DE POLÍTICA TERRITORIAL
	SECRETARÍA DE POLÍTICA TERRITORIAL	SECRETARÍA DE POLÍTICA TERRITORIAL	SECRETARÍA DE POLÍTICA TERRITORIAL	SECRETARÍA DE POLÍTICA TERRITORIAL	SECRETARÍA DE POLÍTICA TERRITORIAL
	SECRETARÍA DE POLÍTICA TERRITORIAL	SECRETARÍA DE POLÍTICA TERRITORIAL	SECRETARÍA DE POLÍTICA TERRITORIAL	SECRETARÍA DE POLÍTICA TERRITORIAL	SECRETARÍA DE POLÍTICA TERRITORIAL
	SECRETARÍA DE POLÍTICA TERRITORIAL	SECRETARÍA DE POLÍTICA TERRITORIAL	SECRETARÍA DE POLÍTICA TERRITORIAL	SECRETARÍA DE POLÍTICA TERRITORIAL	SECRETARÍA DE POLÍTICA TERRITORIAL
	SECRETARÍA DE POLÍTICA TERRITORIAL	SECRETARÍA DE POLÍTICA TERRITORIAL	SECRETARÍA DE POLÍTICA TERRITORIAL	SECRETARÍA DE POLÍTICA TERRITORIAL	SECRETARÍA DE POLÍTICA TERRITORIAL
	SECRETARÍA DE POLÍTICA TERRITORIAL	SECRETARÍA DE POLÍTICA TERRITORIAL	SECRETARÍA DE POLÍTICA TERRITORIAL	SECRETARÍA DE POLÍTICA TERRITORIAL	SECRETARÍA DE POLÍTICA TERRITORIAL
	SECRETARÍA DE POLÍTICA TERRITORIAL	SECRETARÍA DE POLÍTICA TERRITORIAL	SECRETARÍA DE POLÍTICA TERRITORIAL	SECRETARÍA DE POLÍTICA TERRITORIAL	SECRETARÍA DE POLÍTICA TERRITORIAL
	SECRETARÍA DE POLÍTICA TERRITORIAL	SECRETARÍA DE POLÍTICA TERRITORIAL	SECRETARÍA DE POLÍTICA TERRITORIAL	SECRETARÍA DE POLÍTICA TERRITORIAL	SECRETARÍA DE POLÍTICA TERRITORIAL

JULIO 2014



Término Municipal de Campo

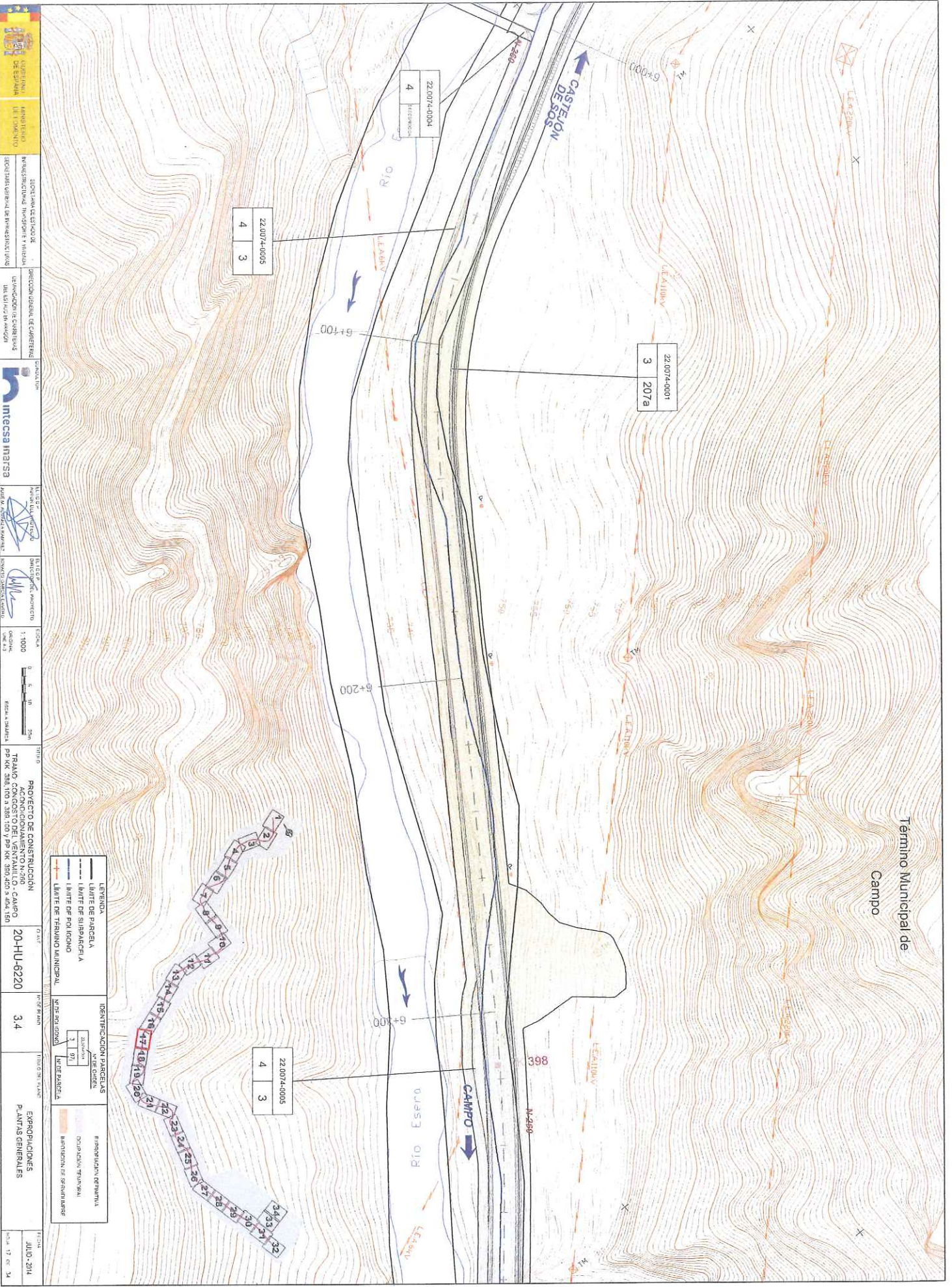

 GOBIERNO DE NAVARRA DEPARTAMENTO DE ECONOMÍA Y EMPLEO	ESPECIALIDAD DE INGENIERIA INGENIERIA DE OBRAS DE CONSTRUCCION	DIRECCION GENERAL DE OBRAS PUBLICAS DIRECCION GENERAL DE INGENIERIA DE OBRAS PUBLICAS	INGENIERO INGENIERO DE OBRAS PUBLICAS	DIRECTOR DE OBRAS PUBLICAS DIRECTOR DE OBRAS PUBLICAS	ESCALA ORIGINAL: 1:1000 PLAN: 1:1000	TITULO PROYECTO DE CONSTRUCCION ACORDIONAMIENTO N-200 CAMPO PLAN 2007-4-0004 Y 2007-4-0005 Y 2007-4-0006 Y 2007-4-0007 Y 2007-4-0008 Y 2007-4-0009 Y 2007-4-0010	PLAN 20-HU-6220	N.º DE PLAN 3.4	FECHA DE PLAN JULIO 2014
	ESPECIALIDAD DE INGENIERIA INGENIERIA DE OBRAS PUBLICAS	DIRECCION GENERAL DE OBRAS PUBLICAS DIRECCION GENERAL DE INGENIERIA DE OBRAS PUBLICAS	INGENIERO INGENIERO DE OBRAS PUBLICAS	DIRECTOR DE OBRAS PUBLICAS DIRECTOR DE OBRAS PUBLICAS	ESCALA ORIGINAL: 1:1000 PLAN: 1:1000	TITULO PROYECTO DE CONSTRUCCION ACORDIONAMIENTO N-200 CAMPO PLAN 2007-4-0004 Y 2007-4-0005 Y 2007-4-0006 Y 2007-4-0007 Y 2007-4-0008 Y 2007-4-0009 Y 2007-4-0010	PLAN 20-HU-6220	N.º DE PLAN 3.4	FECHA DE PLAN JULIO 2014

<b>LEGENDA</b> --- LIMITE DE PARCELA - - - LIMITE DE SUBPARCELA - - - LIMITE DE POLIGONO --- LIMITE DE TERMINO MUNICIPAL	<b>IDENTIFICACION PARCELAS</b> AREA CENTRAL 1 97 PERIFERICA 1 97	<b>EXPROPIACIONES</b> PLANIF. GENERALES --- EXPROPIACION DE BIENES --- EXPROPIACION DE BIENES --- EXPROPIACION DE BIENES
--	--	--

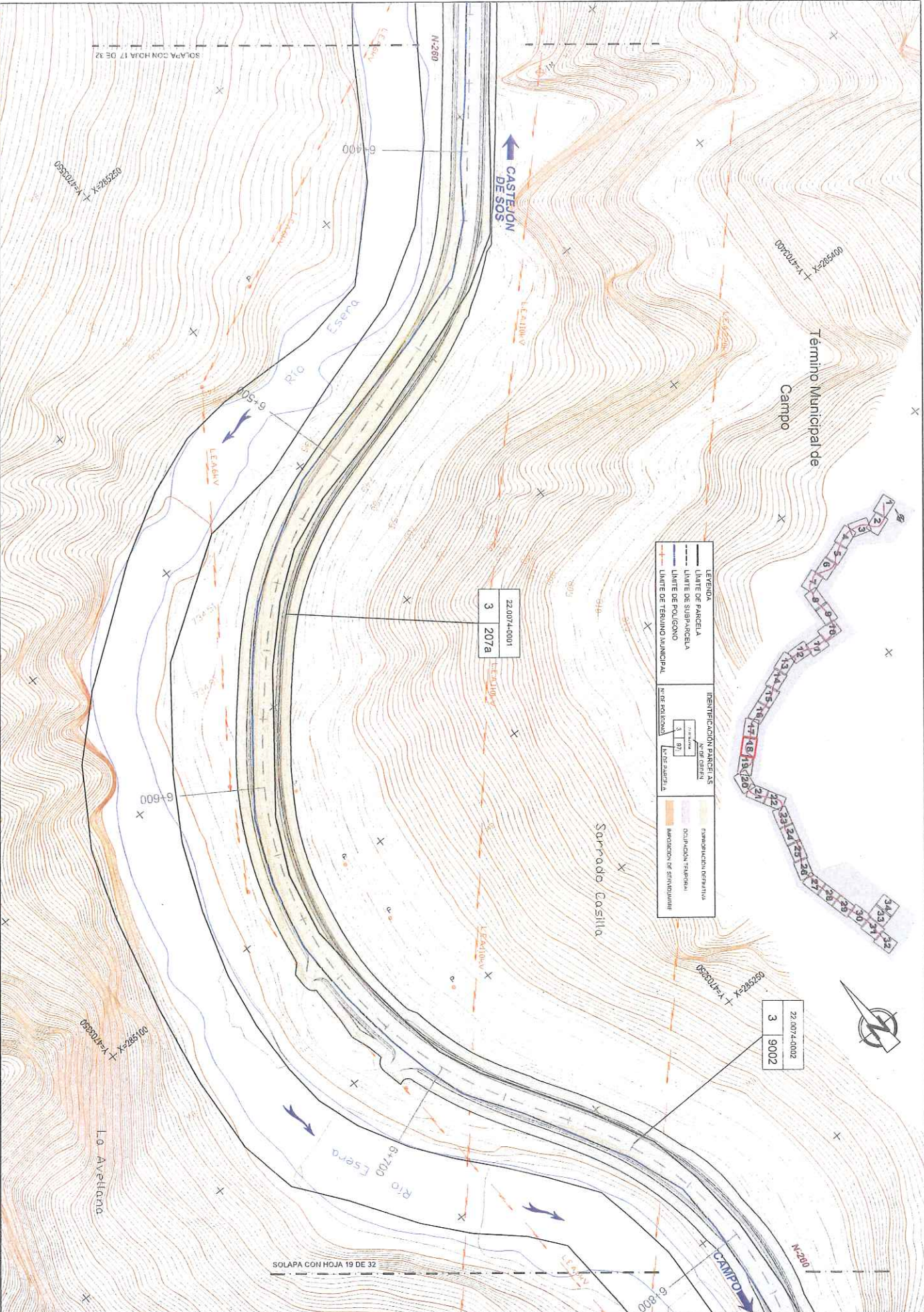

LEYENDA		IDENTIFICACION PARCELA S	
	LIMITE DE PARCELA		LIMITE DE SUBPARCELA
	LIMITE DE SUBPARCELA		LIMITE DE TERMINO MUNICIPAL
	LIMITE DE TERMINO MUNICIPAL		EXPROPIACION ORDINARIA
	EXPROPIACION ORDINARIA		Ocupacion temporal
	Ocupacion temporal		Intervencion de servidumbre

22.0074-0001  
3 207a

22.0074-0002  
3 9002

SOLAPA CON HOJA 19 DE 32

SOLAPA CON HOJA 17 DE 32

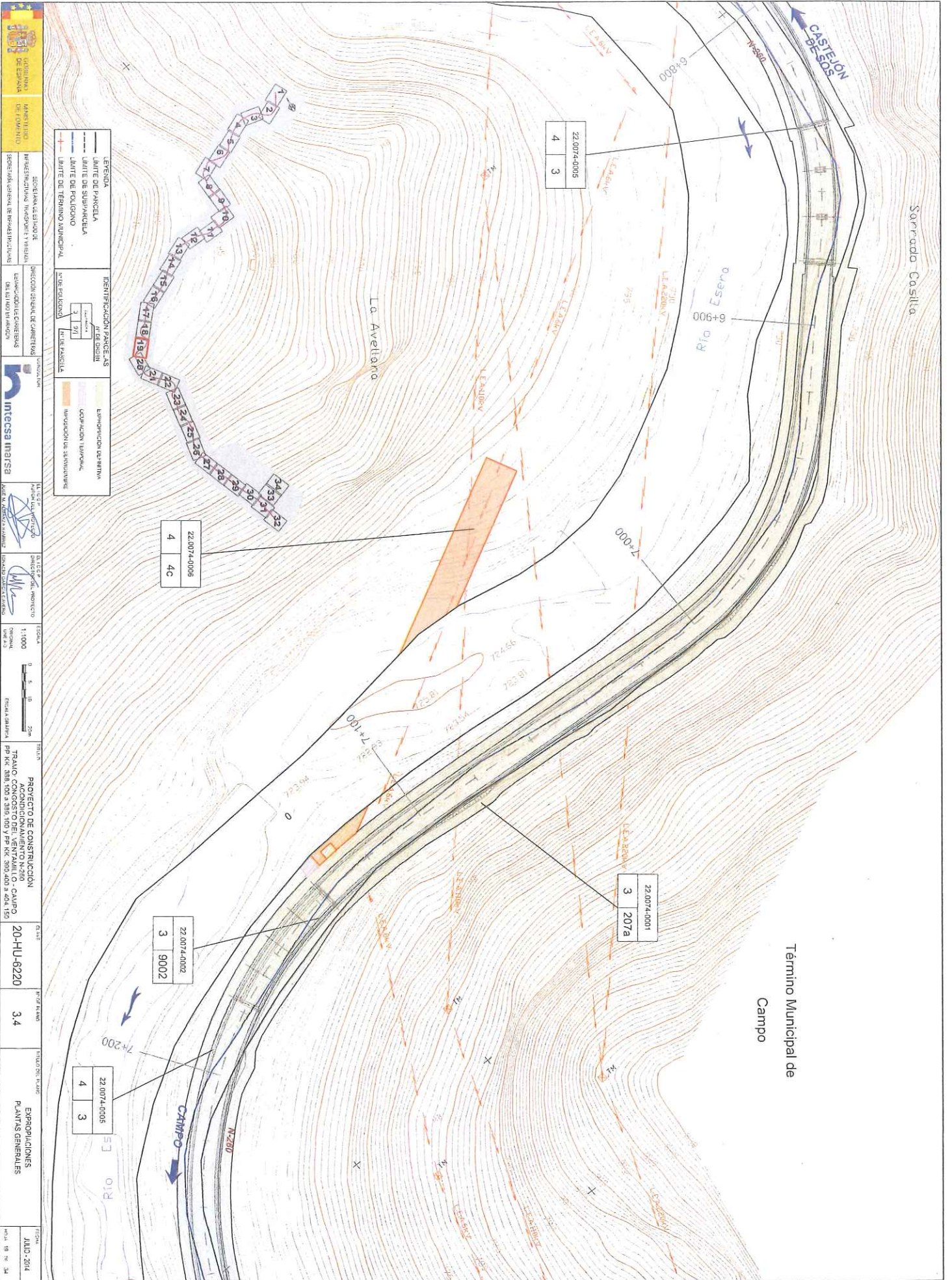

22.0074-0005	4	3
--------------	---	---

22.0074-0006	4	4C
--------------	---	----

22.0074-0001	3	207a
--------------	---	------

22.0074-0002	3	9002
--------------	---	------

22.0074-0005	4	3
--------------	---	---

LEGENDA	
	LIMITES DE PARCELA
	LIMITES DE SUPLENCELA
	LIMITES DE POLIGONO
	LIMITES DE TERMINO MUNICIPAL

IDENTIFICACION PARCELAS	
	EMPONCION DE UNIDAD
	OCUPACION TEMPORAL
	INNOVACION DE TEMPORALIDAD

**Término Municipal de**  
**Campo**

PROYECTO DE CONSTRUCCION  
 ACONDICIONAMIENTO N-200  
 PERK 888 100 a 380 100 Y PER KC 300 000 a 404 150

ESCALA  
 ORIGINAL 1:1000  
 USADA 1:1000

INICIADO 18/07/2014  
 DIRECTOR DE OBRAS  
 (Signature)

INICIADO 18/07/2014  
 DIRECTOR DE OBRAS  
 (Signature)

INICIADO 18/07/2014  
 DIRECTOR DE OBRAS  
 (Signature)

INICIADO 18/07/2014  
 DIRECTOR DE OBRAS  
 (Signature)

INICIADO 18/07/2014  
 DIRECTOR DE OBRAS  
 (Signature)

INICIADO 18/07/2014  
 DIRECTOR DE OBRAS  
 (Signature)

INICIADO 18/07/2014  
 DIRECTOR DE OBRAS  
 (Signature)

INICIADO 18/07/2014  
 DIRECTOR DE OBRAS  
 (Signature)

INICIADO 18/07/2014  
 DIRECTOR DE OBRAS  
 (Signature)

INICIADO 18/07/2014  
 DIRECTOR DE OBRAS  
 (Signature)

JULIO 2014  
 HOJA 18 DE 34



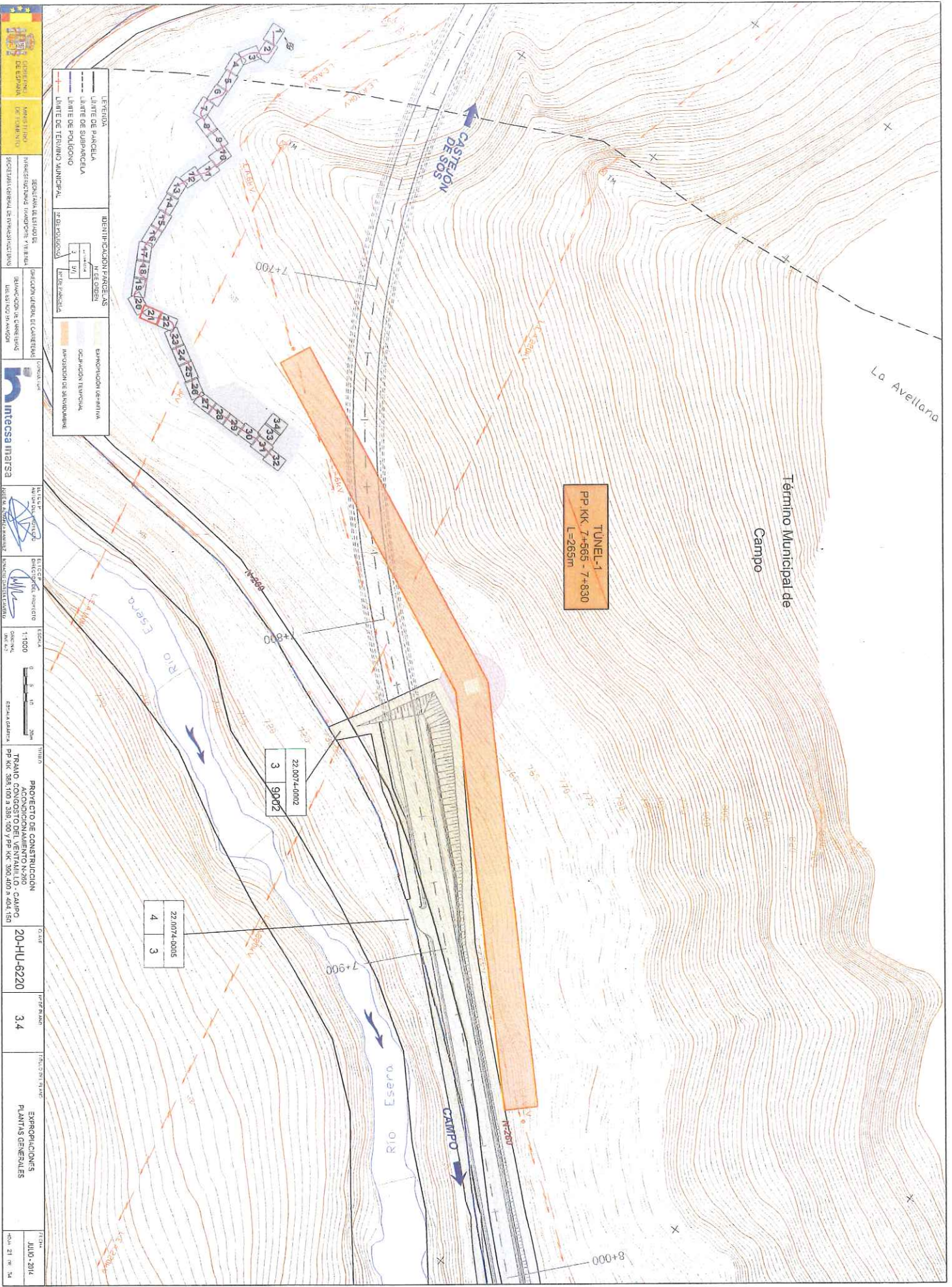

La Avellana

Término Municipal de  
Campo

TUNEL-1  
PP.KK. 7+565 - 7+830  
L=265m

22.0074.0002  
3 9002

22.0074.0005  
4 3

MINISTERIO DE AGRICULTURA, GANADERÍA Y PESQUERÍA INSTITUTO NACIONAL DE REFORMA AGROPECUARIA INSTITUTO NACIONAL DE ESTADÍSTICA	INSTITUTO NACIONAL DE GESTIÓN DEL TERRITORIO INSTITUTO NACIONAL DE GESTIÓN DEL TERRITORIO	INSTITUTO NACIONAL DE ESTADÍSTICA INSTITUTO NACIONAL DE ESTADÍSTICA	INSTITUTO NACIONAL DE GESTIÓN DEL TERRITORIO INSTITUTO NACIONAL DE GESTIÓN DEL TERRITORIO	INSTITUTO NACIONAL DE GESTIÓN DEL TERRITORIO INSTITUTO NACIONAL DE GESTIÓN DEL TERRITORIO	INSTITUTO NACIONAL DE GESTIÓN DEL TERRITORIO INSTITUTO NACIONAL DE GESTIÓN DEL TERRITORIO	INSTITUTO NACIONAL DE GESTIÓN DEL TERRITORIO INSTITUTO NACIONAL DE GESTIÓN DEL TERRITORIO	INSTITUTO NACIONAL DE GESTIÓN DEL TERRITORIO INSTITUTO NACIONAL DE GESTIÓN DEL TERRITORIO	INSTITUTO NACIONAL DE GESTIÓN DEL TERRITORIO INSTITUTO NACIONAL DE GESTIÓN DEL TERRITORIO	INSTITUTO NACIONAL DE GESTIÓN DEL TERRITORIO INSTITUTO NACIONAL DE GESTIÓN DEL TERRITORIO

**LEYENDA**

- LIMITE DE PARCELA
- LIMITE DE SUBPARCELA
- LIMITE DE POLIGONO
- LIMITE DE TERMINO MUNICIPAL

**IDENTIFICACION PARCELAS**

- Parcela
- Subparcela
- Parcela
- Parcela

**OPCIONES DE USO DE SUELO**

- OPCION DE USO DE SUELO
- OPCION DE USO DE SUELO
- OPCION DE USO DE SUELO

INIA

INIA

INIA

ESCALA

1:1000

0 5 10 20m

ESTADIMETERIA

TITULO

PROYECTO DE CONSTRUCCION

TRAMO DE ACONDICIONAMIENTO N.º 200 CAMPO

PP.KK. 565.100 - 565.150 Y PP.KK. 830.000 - 830.150

PLAN

20-HU-6220

PROYECTO

3.4

OPORTUNIDADES

PLANTAS GENERALES

JULIO - 2014

HOJA 21 DE 14



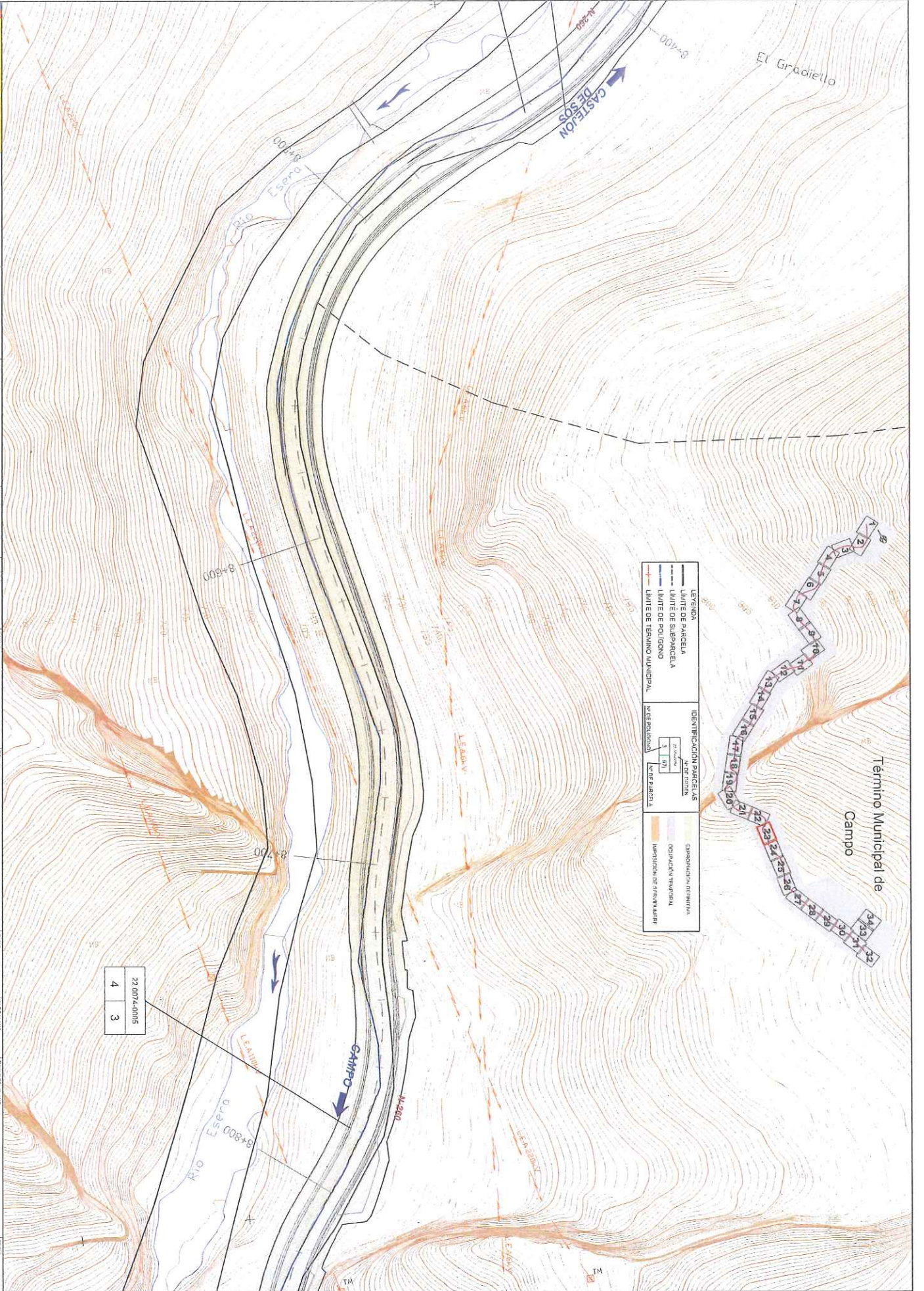

22.007.4.0005
4
3



Termino Municipal de Campo

El Gradiello

**CALLE CASTILLO DE LOS CAJONES**

Rio Esora

Rio Esora

**CAMPO**

N





Término Municipal de Campo

22.0074-0001  
3 207c

TUNEL-2  
PP KK 9+300 - 9+840  
L=540m

22.0074-0005  
4 3

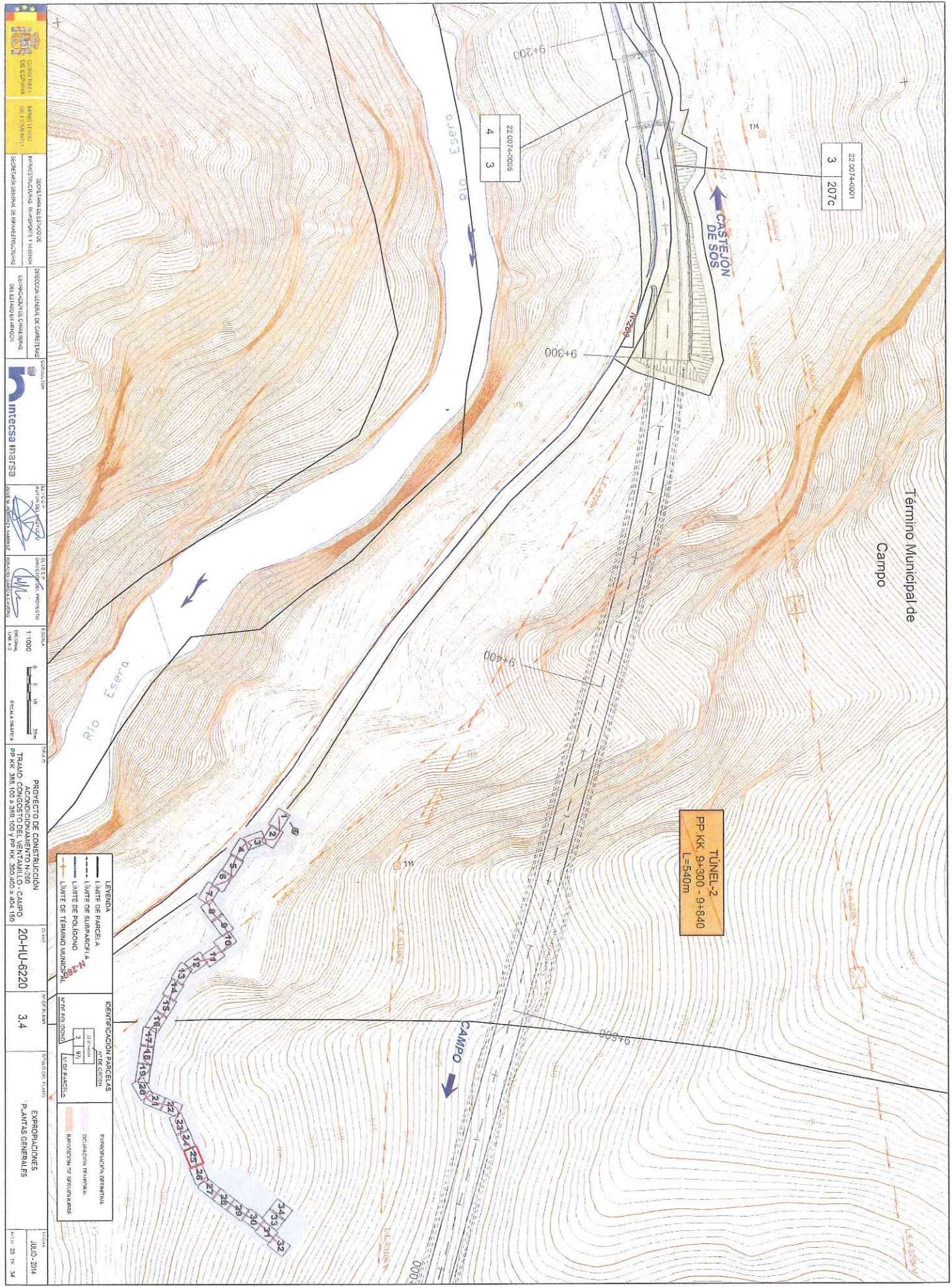

LEGENDA	
	LIMITE DE PARCELA
	LIMITE DE SUBPARCELA
	LIMITE DE POLIGONO
	LIMITE DE TÉRMINO MUNICIPAL

IDENTIFICACION PARCELAS	
	PARCELA
	PARCELA
	PARCELA

EXPROPIACIONES	
	EXPROPIACION TEMPORAL
	EXPROPIACION PERMANENTE

	SECRETARIA DE ESTADO DE OBRAS PUBLICAS, INGENIERIA DE CARRETERAS Y BARRIOCASAS, DIRECCION GENERAL DE INGENIERIA DE CARRETERAS, DIRECCION GENERAL DE CONSTRUCCIONES DE OBRAS DE BARRIOCASAS
PROYECTO DE CONSTRUCCION	TRAMO CONDICIONAL DEL VENTANILLO - CAMPO
20-HU-6220	PP KK 989 105 a 989 105 Y PP KK 989 500 a 989 530
3 4	
JULIO 2014	



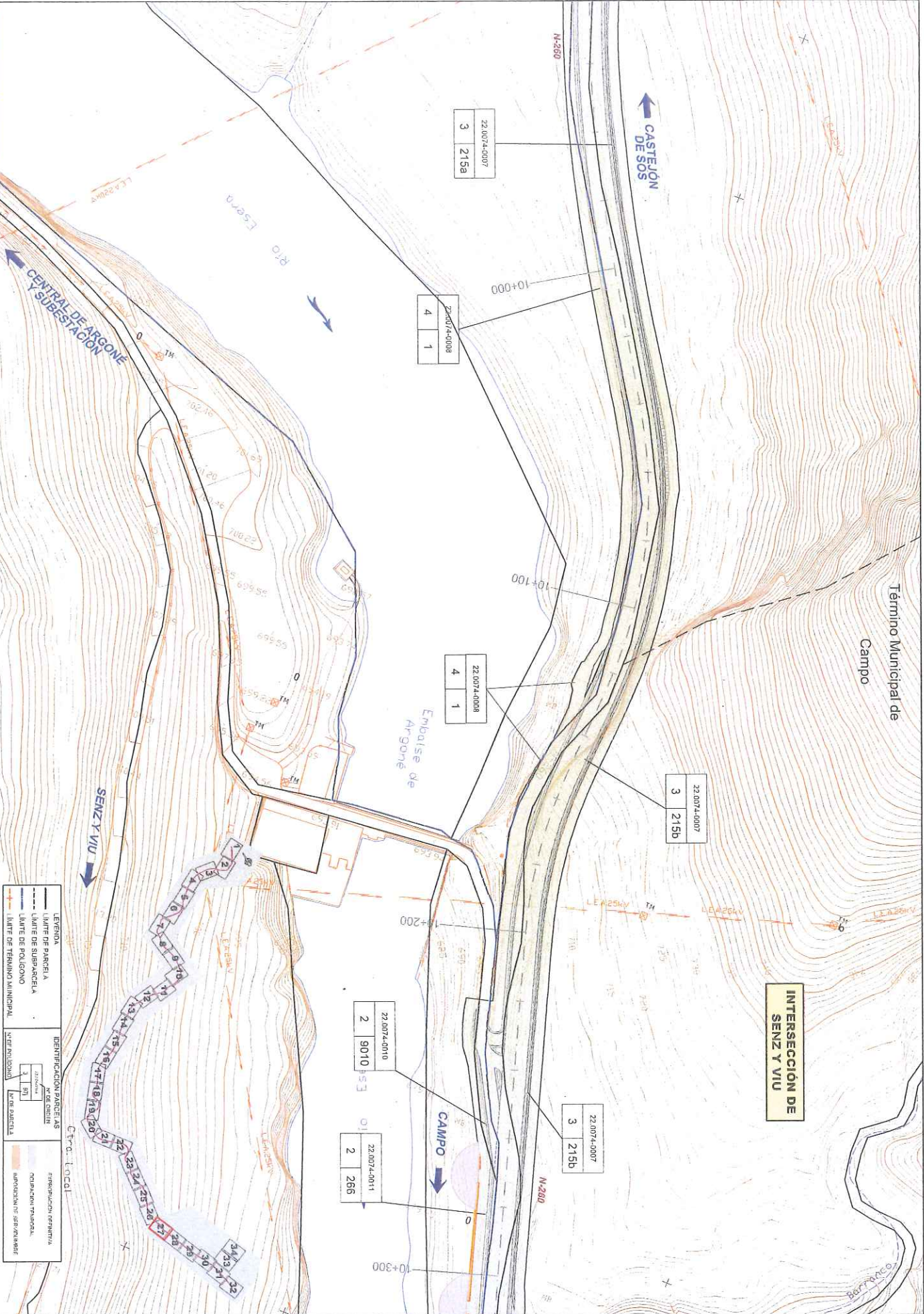

**LEYENDA**

	LÍMITE DE PARCELA
	LÍMITE DE SUBPARCELA
	LÍMITE DE POLÍGONO
	LÍMITE DE TÉRMINO MUNICIPAL

**IDENTIFICACION PARCELAS**

Parcela	Subparcela
Parcela	Subparcela

**EXPLICACIONES PLANAS GENERALES**

	polígono catastral
	parcela catastral

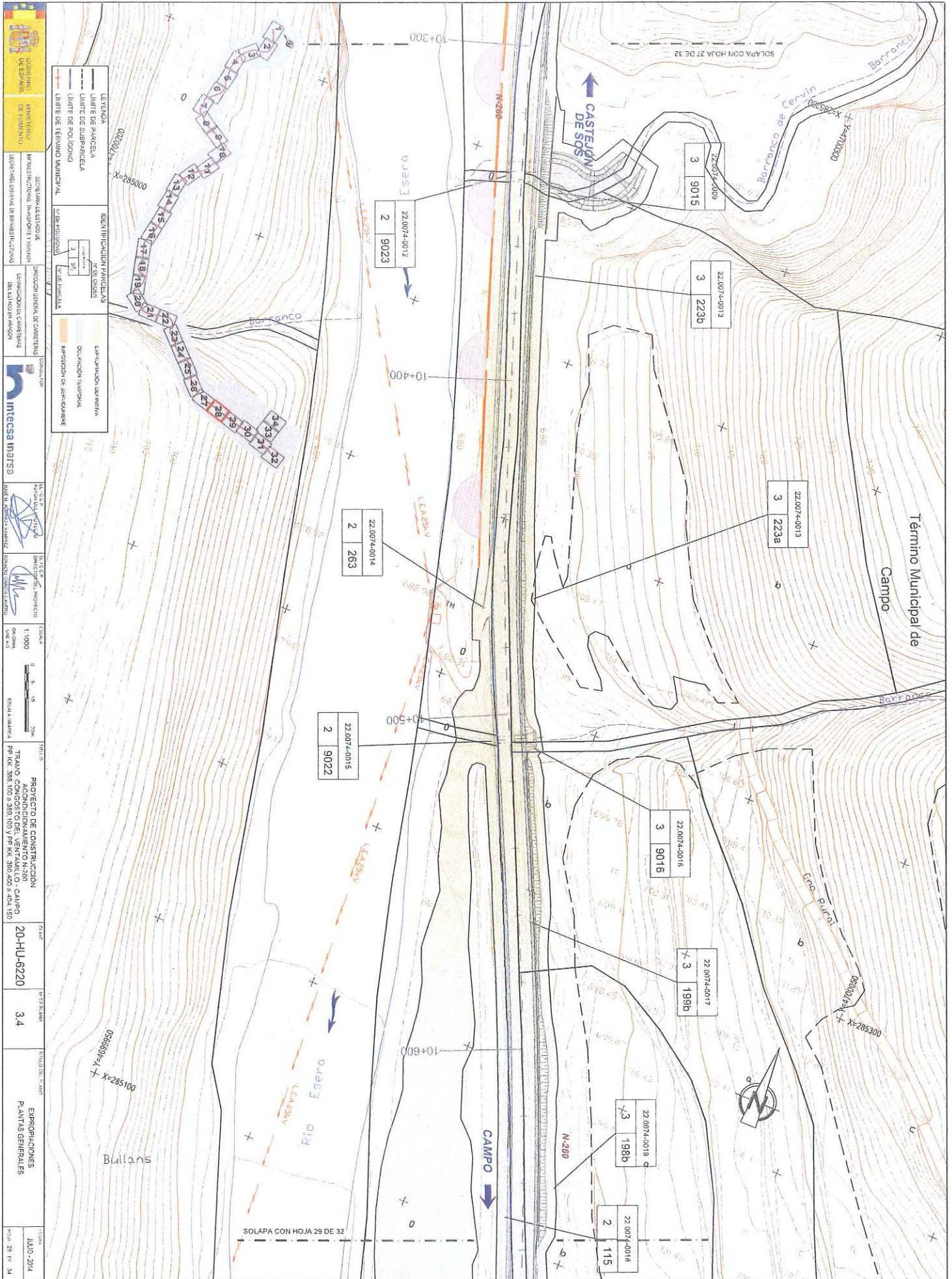



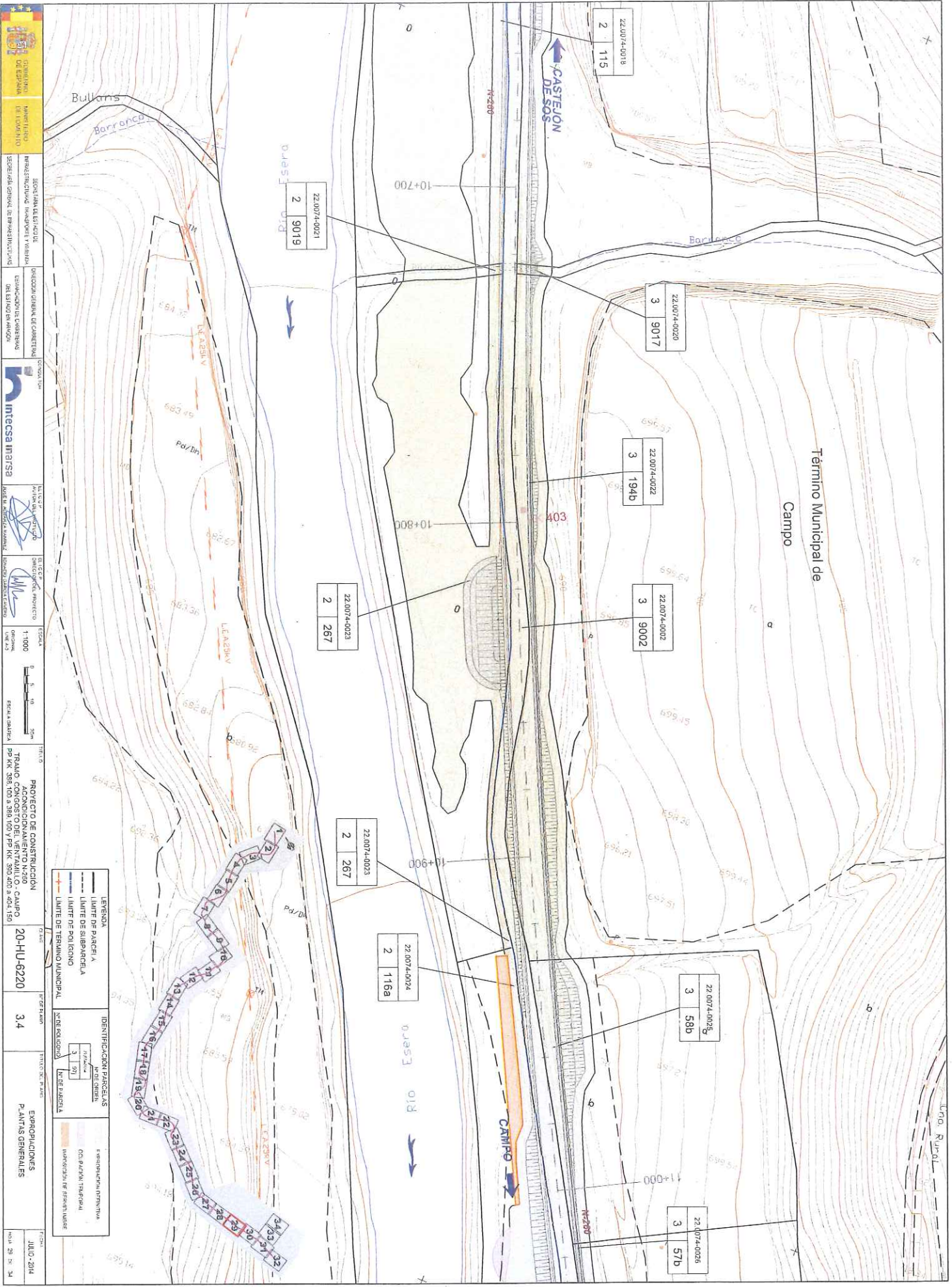

 GOBIERNO DE ESPAÑA	MINISTERIO DE FOMENTO	SECRETARÍA DE ESTADO DE INFRAESTRUCTURAS, TRANSPORTE Y TURISMO	DIRECCIÓN GENERAL DE INGENIERÍA DE CARRETERAS	DIRECCIÓN DE OBRAS DE CONSTRUCCIÓN DE CARRETERAS	 Intecsa Inavispa	INGENIERO DE CARRETERAS	INGENIERO DE CARRETERAS	ESCALA: 1:1000	TÍTULO: PROYECTO DE CONSTRUCCIÓN ACORDIONAMIENTO N.º 200 TRAMO CONOSTO DEL VENTAMILLO - CAMPO PEK. 388 (0+198) Y PEK. 380 (0+150)	PLAN: 20-HU-6220	FOLIO: 34	PROYECTOS: PLANTAS GENERALES	FECHA: JULIO 2014

LÍMITE DE PARCELA LÍMITE DE SUBPARCELA LÍMITE DE POLÍGONO LÍMITE DE TÉRMINO MUNICIPAL	IDENTIFICACION PARCELA IDENTIFICACION SUBPARCELA IDENTIFICACION POLIGONO IDENTIFICACION TÉRMINO MUNICIPAL	OCUACION TERRITORIAL OCUACION DE SERVICIOS
--	--	---

SOLAPA CON HOJA 27 DE 32  
 SOLAPA CON HOJA 29 DE 32



SECRETARÍA GENERAL DE INFRAESTRUCTURAS  
 DIRECCIÓN GENERAL DE CARRETERAS  
 DIRECCIÓN GENERAL DE PROYECTOS DE OBRAS DE INFRAESTRUCTURAS

ALTERNATIVA DE OBRAS DE INFRAESTRUCTURAS  
 ALTERNATIVA DE OBRAS DE INFRAESTRUCTURAS

ESCALA: 1:500  
 ESCALA GRÁFICA: 0 5 10 20 30 40 50 60 70 80 90 100 metros

TÍTULO: PROYECTO DE CONSTRUCCIÓN TRAMO C/01 a 3/01 Y P/01 a 3/01 DEL CAMINO MUNICIPAL

CLASE: 20-HU-6220

FASE: 3.4

FECHA: JULIO 2014

LEYENDA		IDENTIFICACION PARCELAS	
	LÍMITE DE PARCELA		PROYECTADA DEFINITIVA
	LÍMITE DE SUBPARCELA		OCCUPADA TEMPORAL
	LÍMITE DE TERMINO MUNICIPAL		INDICADA POR REFERENCIA
	LÍMITE DE PARCELA		PROYECTADA DEFINITIVA
	LÍMITE DE PARCELA		OCCUPADA TEMPORAL
	LÍMITE DE PARCELA		INDICADA POR REFERENCIA



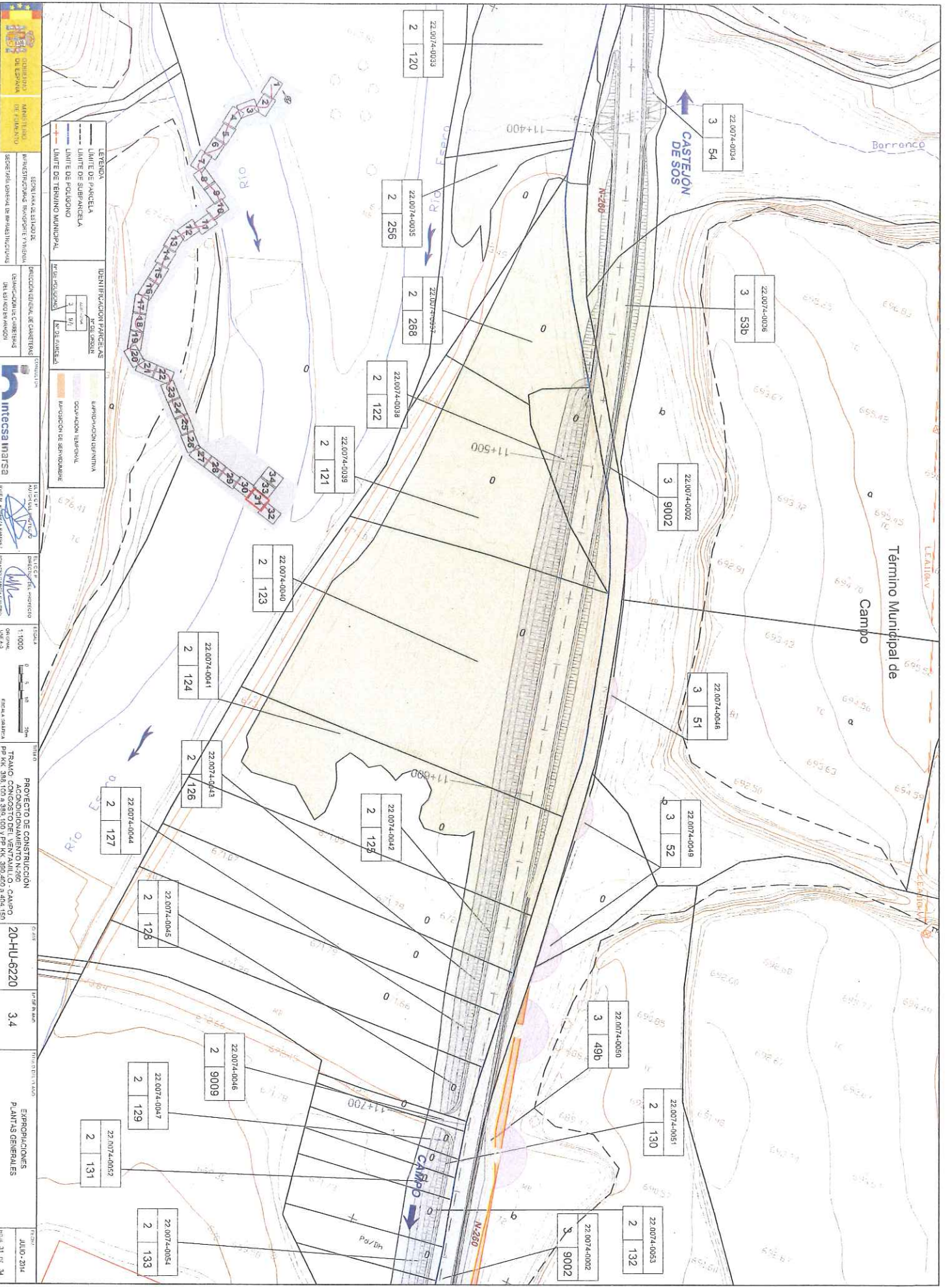

22.0074-0034  
3 54

22.0074-0036  
3 53b

22.0074-0032  
3 9002

22.0074-0048  
3 51

22.0074-0049  
3 52

22.0074-0050  
3 49b

22.0074-0051  
2 130

22.0074-0053  
2 132

22.0074-0002  
3 9002

22.0074-0033  
2 120

22.0074-0035  
2 256

22.0074-0037  
2 268

22.0074-0038  
2 122

22.0074-0039  
2 121

22.0074-0040  
2 123

22.0074-0041  
2 124

22.0074-0043  
2 126

22.0074-0044  
2 127

22.0074-0045  
2 128

22.0074-0046  
2 9009

22.0074-0047  
2 129

22.0074-0052  
2 131

22.0074-0054  
2 133

CASTEJON DE SOS

Término Municipal de Campo

CAMPO

RIO

RIO

RIO

RIO

CAMPO

11+400

11+500

11+600

11+700

11+800

N-280

N-280

N-280

N-280

N-280

Borrancó

LEATIKAV

LEATIKAV

LEATIKAV







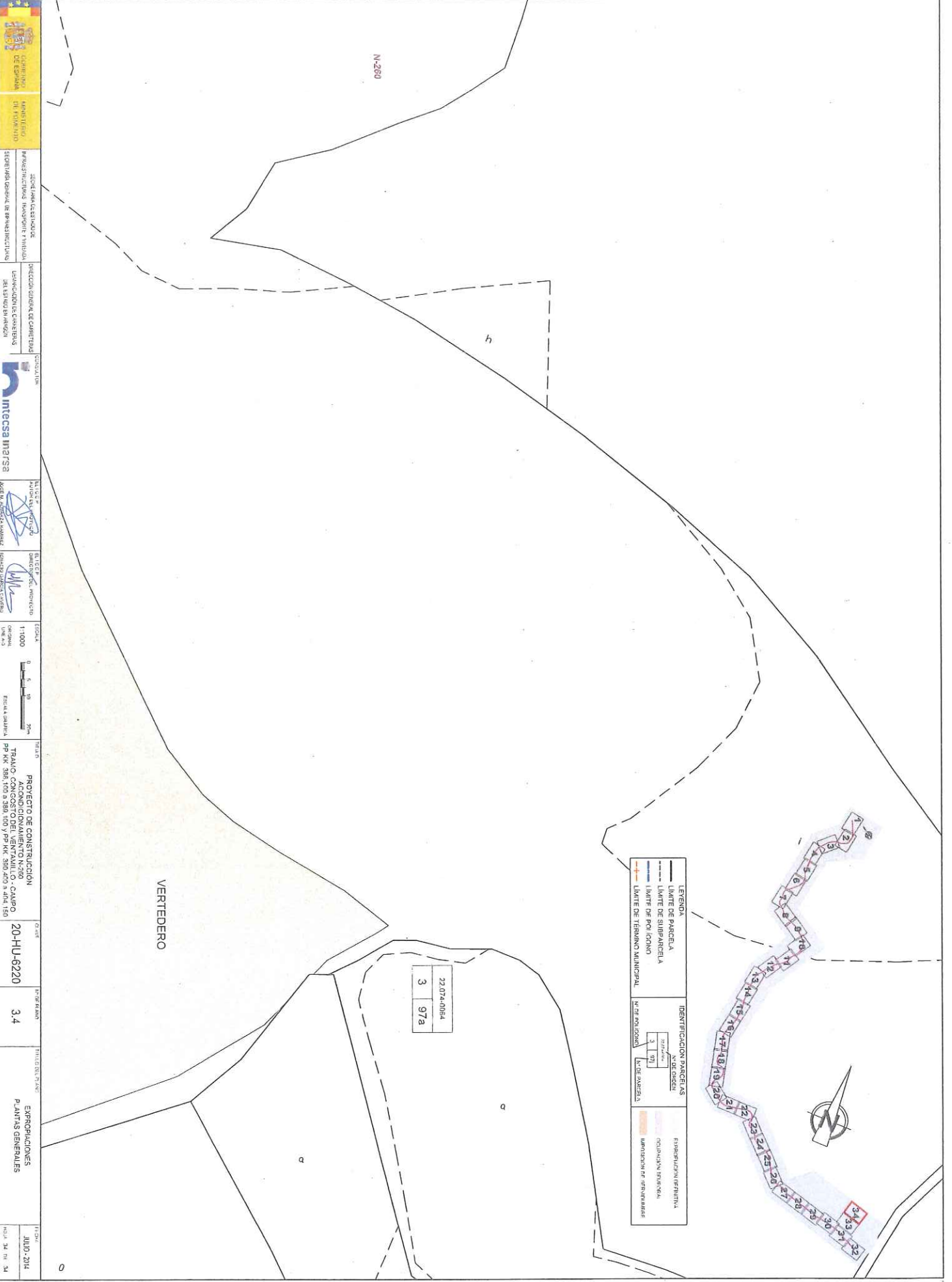

MINISTERIO DE EDUCACIÓN  
 INSTITUTO VENEZOLANO DE INVESTIGACIONES CIENTÍFICAS Y TECNOLÓGICAS  
 DIRECCIÓN GENERAL DE COMERCIO Y REGULACIÓN DE SERVICIOS PÚBLICOS  
 CONSULTA  
 INTCESA MATSBI  
 INTCESA  
 AUTORIZADO: [Firma]  
 INTCESA  
 INTCESA  
 ESCALA: 1:1000  
 ESCALA GRÁFICA: 0 5 10 20m  
 TÍTULO: PROYECTO DE CONSTRUCCION ACORDONAMIENTO VENTANILLO - CAMPO  
 P/R K/M 386.100 a 386.100 Y P/R K/M 380.500 a 380.500  
 GRÁFICO: 20-HU-6220  
 P/R 3.4  
 TÍTULO DEL PLAN: PLANTAS GENERALES  
 FECHA: JUNIO 2014  
 HOJA: 34 DE 34

LEYENDA		IDENTIFICACION PARCELAS	
	LIMITE DE PARCELA		EXTENSION DEFINITIVA
	LIMITE DE SUBPARCELA		Ocupacion INICIAL
	LIMITE DE POLIGONO		IMPERMEABILIZACION
	LIMITE DE TERMINO MUNICIPAL		INFORMACION

22.074-00154
3
97a

