

LEYENDA

- LIMITE DE PARCELA
- LIMITE DE SUBPARCELA
- EXPROPIACIÓN
- OCUPACIÓN TEMPORAL
- SERVIDUMBRE DE PASO
- EDIFICACIÓN AFECTADA

PROVINCIA: MURCIA MUNICIPIO: Las Torres de Cotillas Nº ORDEN DE FINCA: 035
 Nº POLÍGONO CATASTRAL: 4 Nº PARCELA CATASTRAL: 119

K:\P000\646\PLANOS\FASE-4-C\Amejor\ANEXO_23_EXPROPIACIONES\A2304H01_EXPRO.dwg

LEYENDA

- LÍMITE DE PARCELA
- LÍMITE DE SUBPARCELA
- EXPROPIACIÓN
- OCUPACIÓN TEMPORAL
- SERVIDUMBRE DE PASO
- EDIFICACIÓN AFECTADA

PROVINCIA: MUNICIPIO: N° ORDEN DE FINCA:
 30.09.035
 4 119

N° POLÍGONO CATASTRAL: N° PARCELA CATASTRAL

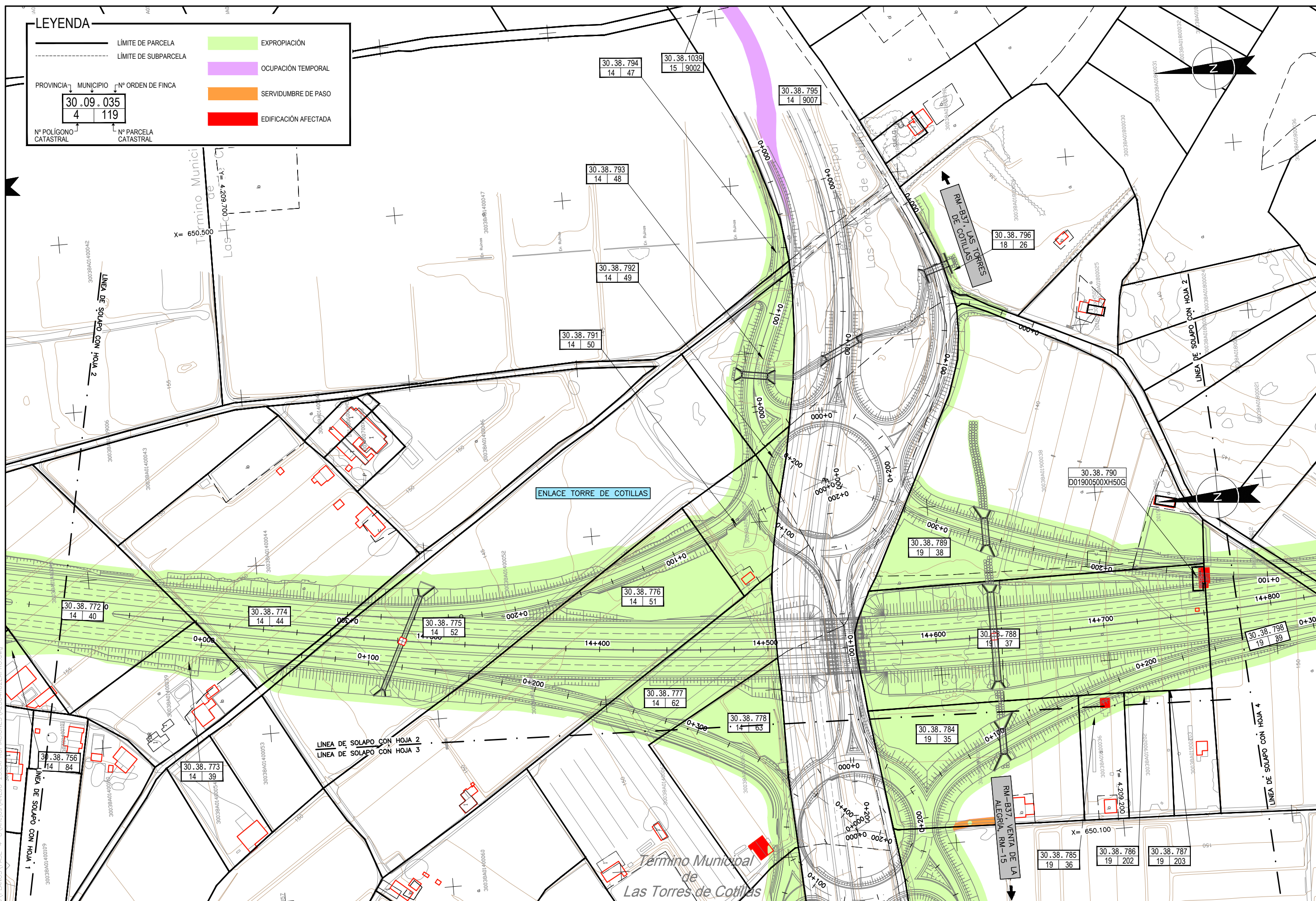

K:\A\0001646\PLANOS\FASE-4-C\Anejos\ANEJO_23_EXPROPIACIONES\A2304H02EXPROG.dwg

<p>MINISTERIO DE FOMENTO</p>	SECRETARÍA DE ESTADO DE INFRAESTRUCTURAS	DEMARCACIÓN DE CARRETERAS DEL ESTADO EN MURCIA	CONSULTOR	EL I.C.C.P. AUTOR DEL PROYECTO:	EL I.C.C.P. DIRECTOR DEL PROYECTO:	EXAMINADO EL I.C.C.P. JEFE:	ESCALAS:	TÍTULO DEL PROYECTO:	CLAVE:	PLANO:	DESIGNACIÓN DEL PLANO:	FECHA:
	DIRECCIÓN GENERAL DE CARRETERAS						1:1.000 0 20 40m.	PROYECTO DE CONSTRUCCIÓN: ARCO NOROESTE DE MURCIA TRAMO C: DESDE PK 13+800 HASTA PK 22+100 (ENLACE A7-MU30) PROVINCIA DE MURCIA	12-MU-5860-C	AN23.4 HOJA: 2 DE 19	EXPROPIACIONES E INDEMNIZACIONES PLANTA DE EXPROPIACIONES HOJA 2	4ª FASE OCTUBRE-15 NOMBRE DEL FICHERO A2304H02EXPROG

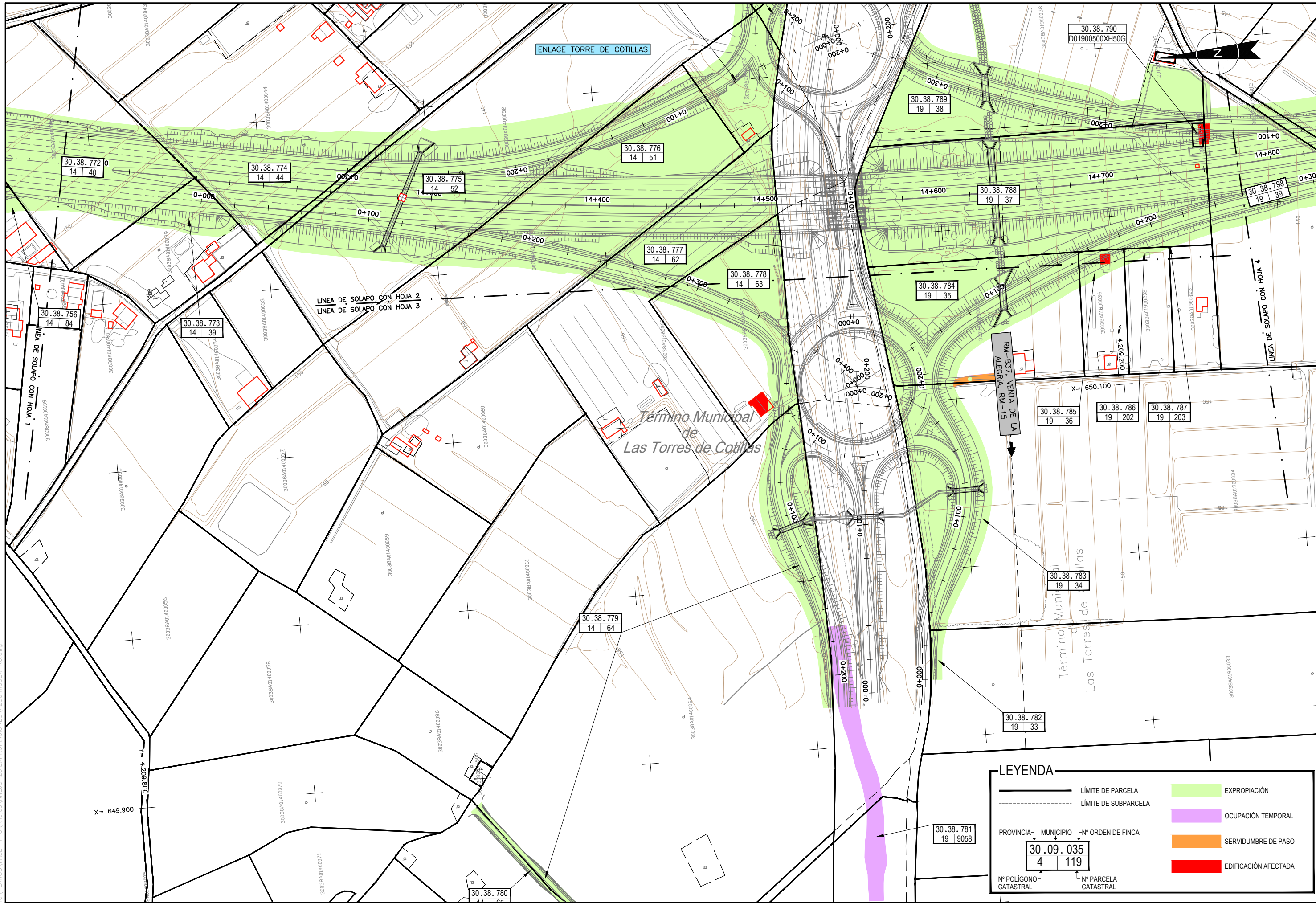

LEYENDA

- LIMITE DE PARCELA
- - - LIMITE DE SUBPARCELA
- EXPROPIACIÓN
- OCUPACIÓN TEMPORAL
- SERVIDUMBRE DE PASO
- EDIFICACIÓN AFECTADA

PROVINCIA: MURCIA MUNICIPIO: LAS TORRES DE COTILLAS Nº ORDEN DE FINCA: 035

Nº POLIGONO CATASTRAL: 4 Nº PARCELA CATASTRAL: 119

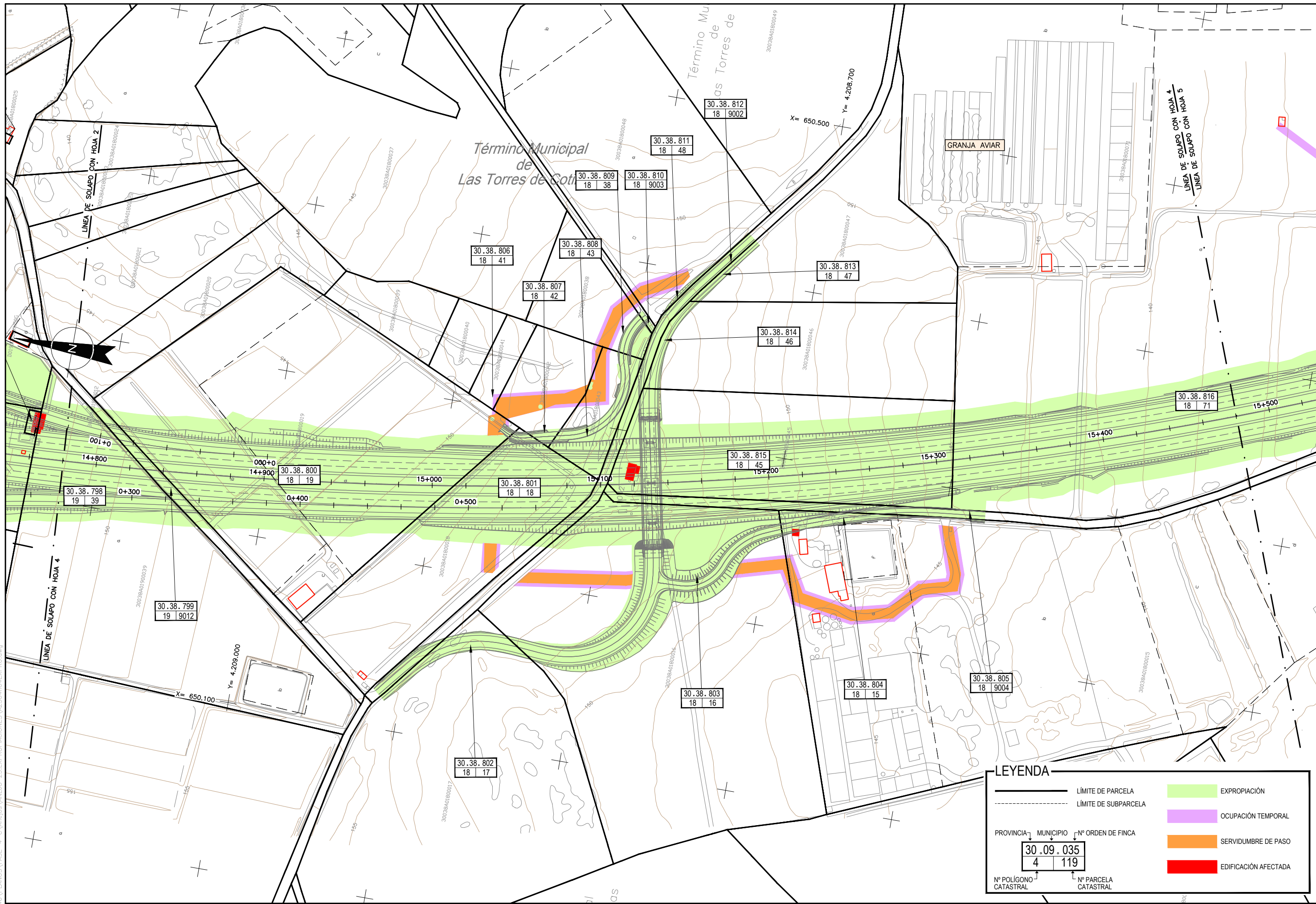

LEYENDA

- LÍMITE DE PARCELA
- LÍMITE DE SUBPARCELA
- EXPROPIACIÓN
- OCUPACIÓN TEMPORAL
- SERVIDUMBRE DE PASO
- EDIFICACIÓN AFECTADA

PROVINCIA: MURCIA MUNICIPIO: LAS TORRES DE COTI Nº ORDEN DE FINCA: 30.09.035

Nº POLÍGONO CATASTRAL: 4 Nº PARCELA CATASTRAL: 119

K:\P000\646\PLANOS\FASE-4-C\Amejor\VAJED_23.EXPROPIACIONES\A2304H04EXPRO.dwg

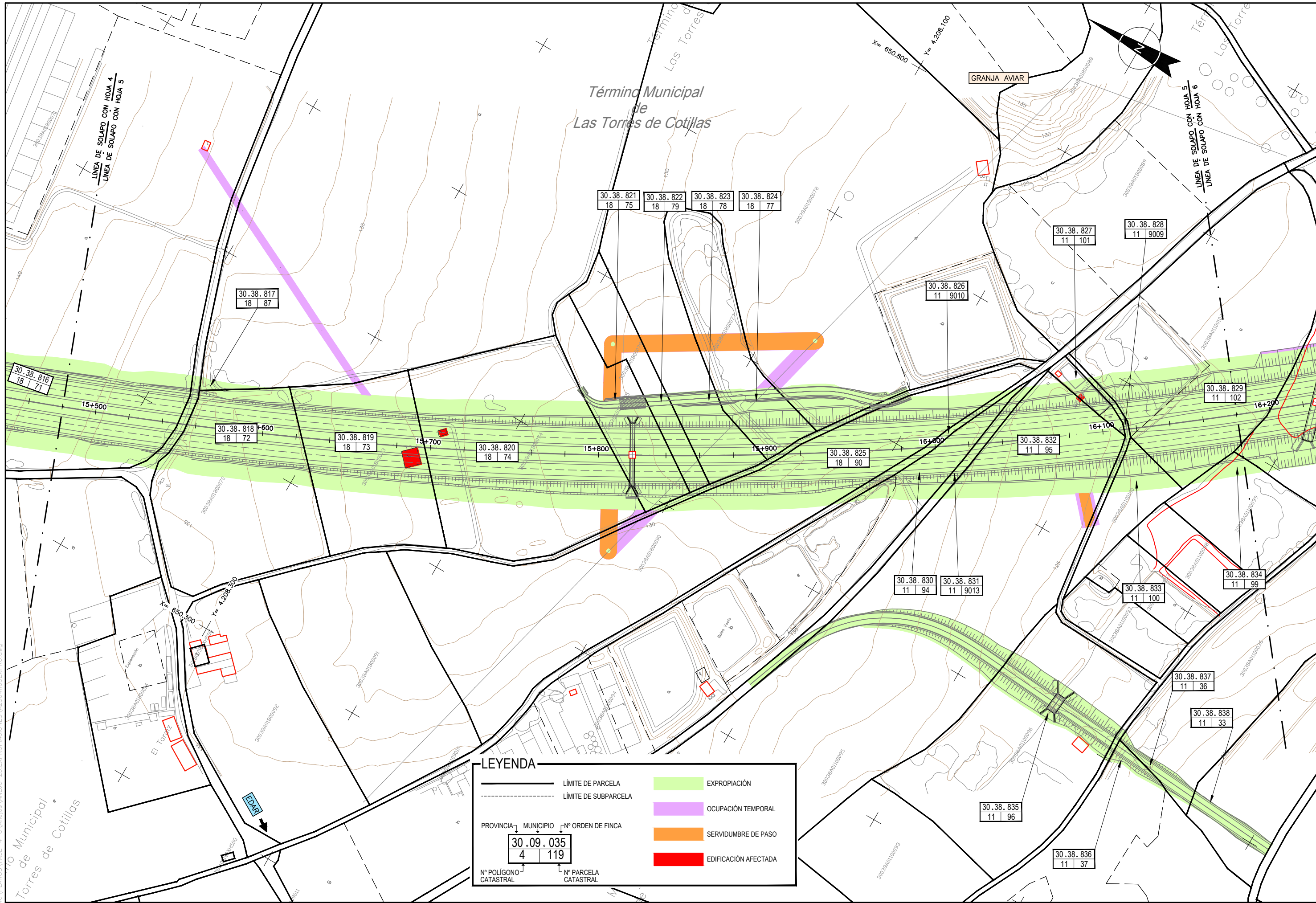

LEYENDA

- LÍMITE DE PARCELA
- - - LÍMITE DE SUBPARCELA
- EXPROPIACIÓN
- OCUPACIÓN TEMPORAL
- SERVIDUMBRE DE PASO
- EDIFICACIÓN AFECTADA

PROVINCIA: MURCIA MUNICIPIO: LAS TORRES DE COTILLAS Nº ORDEN DE FINCA: 035

Nº POLÍGONO CATASTRAL: 4 Nº PARCELA CATASTRAL: 119

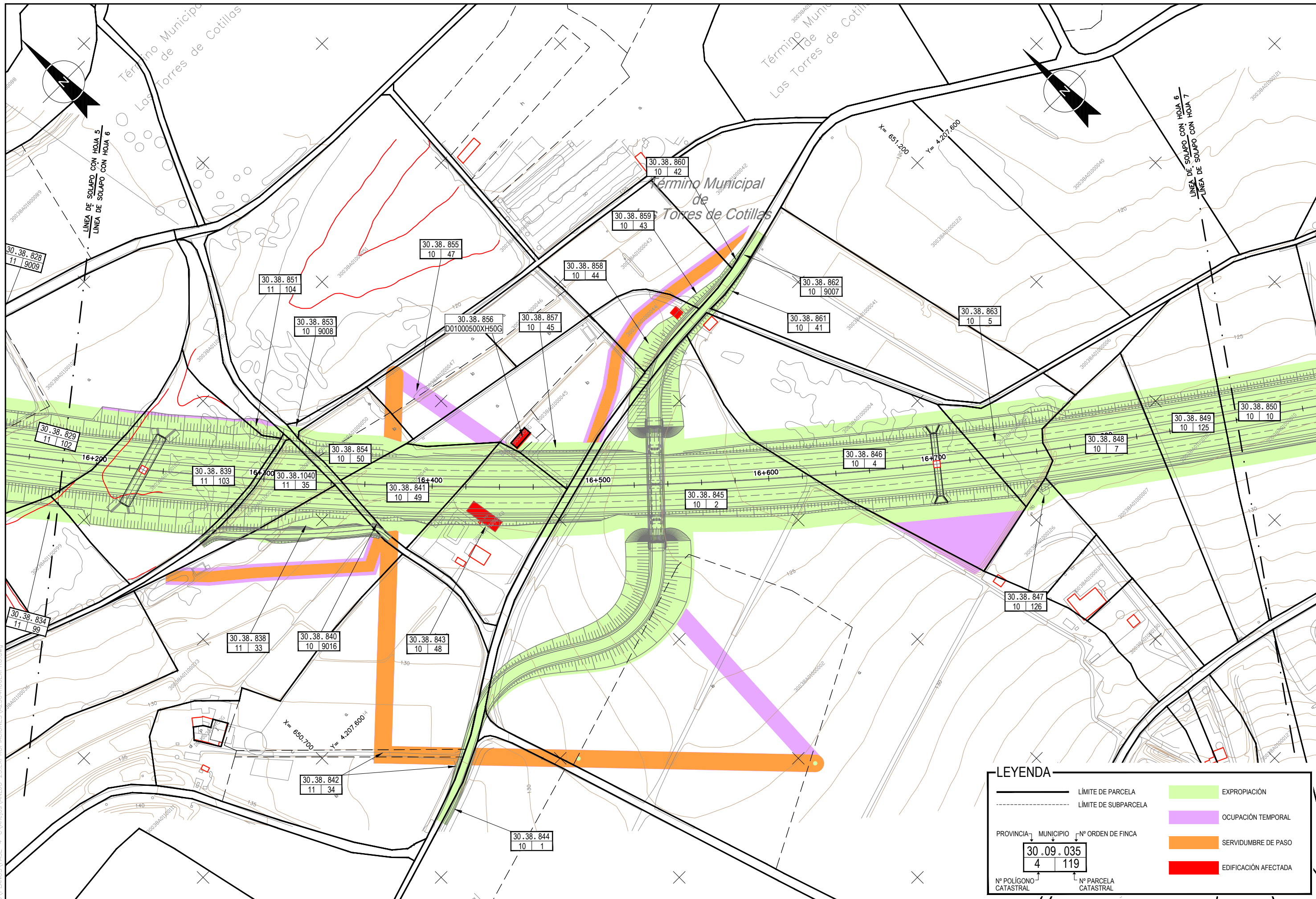

LEYENDA

- LÍMITE DE PARCELA
- LÍMITE DE SUBPARCELA
- EXPROPIACIÓN
- Ocupación Temporal
- SERVIDUMBRE DE PASO
- EDIFICACIÓN AFECTADA

PROVINCIA: 30 MUNICIPIO: 09 Nº ORDEN DE FINCA: 035
 Nº POLÍGONO CATASTRAL: 4 Nº PARCELA CATASTRAL: 119

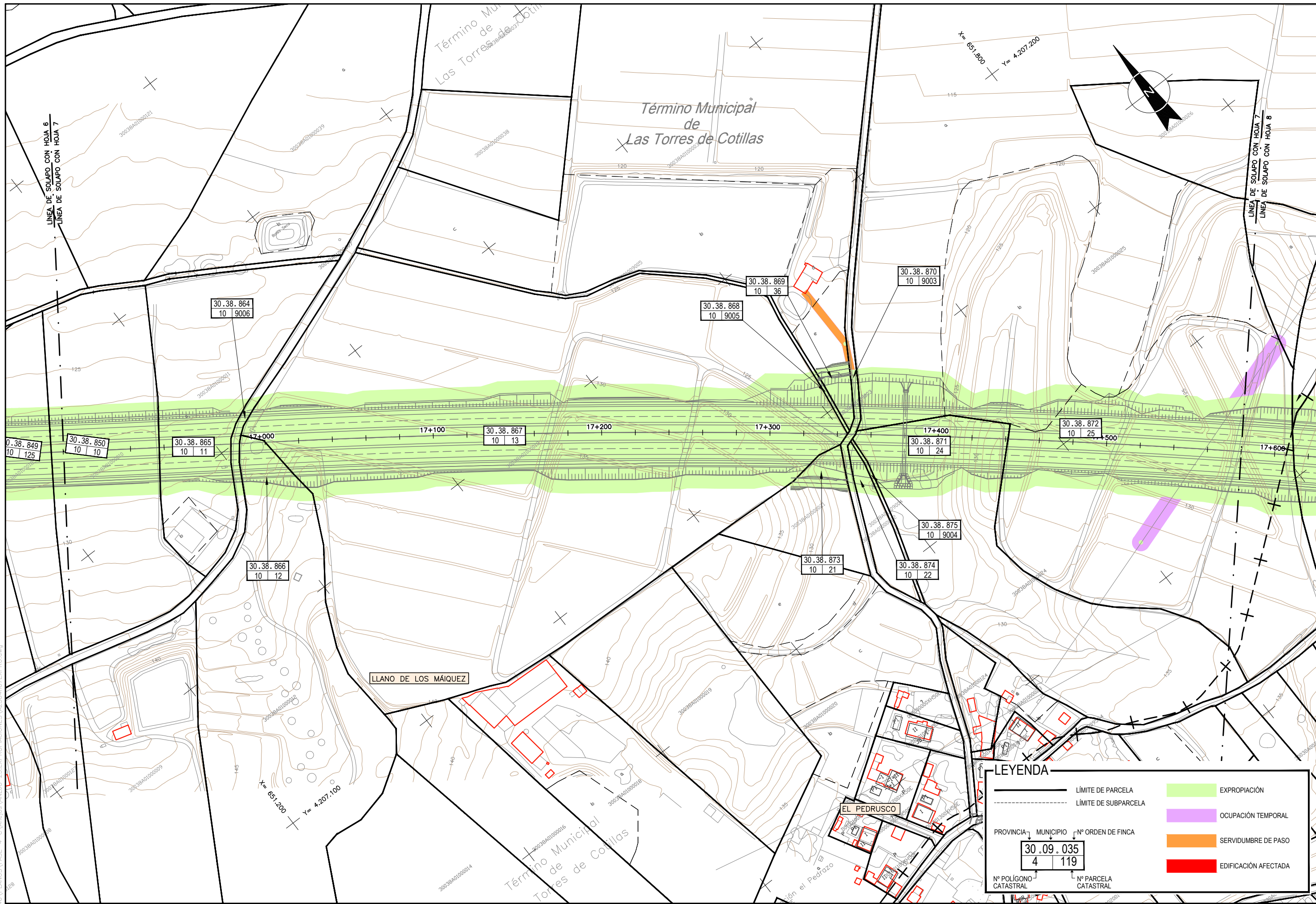

LEYENDA

- LÍMITE DE PARCELA
- LÍMITE DE SUBPARCELA
- EXPROPIACIÓN
- OCUPACIÓN TEMPORAL
- SERVIDUMBRE DE PASO
- EDIFICACIÓN AFECTADA

PROVINCIA: MURCIA MUNICIPIO: LAS TORRES DE COTILLAS Nº ORDEN DE FINCA: 30.09.035

Nº POLÍGONO CATASTRAL: 4 Nº PARCELA CATASTRAL: 119

K:\P000\646\PLANOS\FASE-4-C\Armejos_VANEJO_23_EXPROPIACIONES\A2304H07EXPRO.dwg

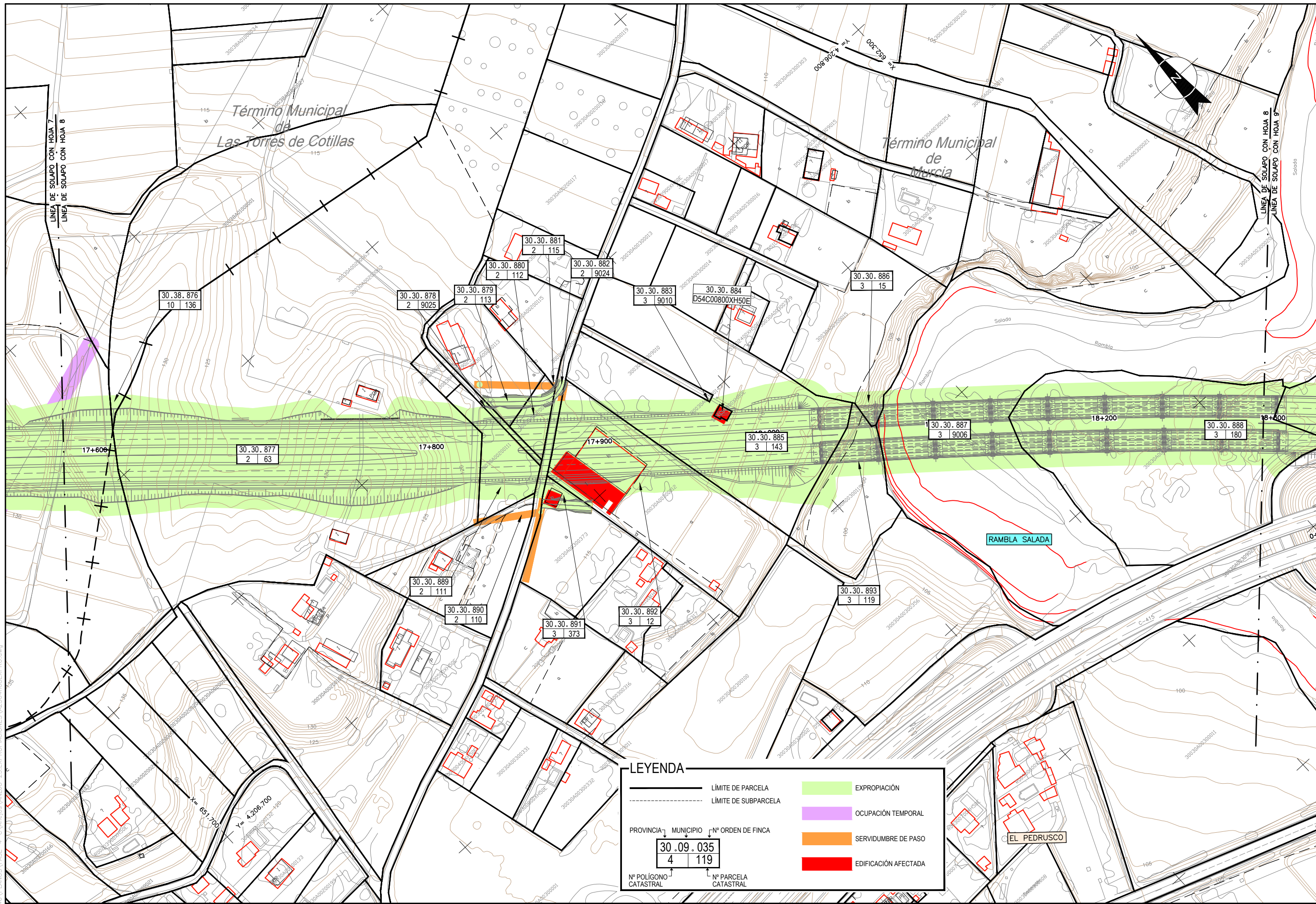

LEYENDA

- LÍMITE DE PARCELA
- LÍMITE DE SUBPARCELA
- EXPROPIACIÓN
- OCUPACIÓN TEMPORAL
- SERVIDUMBRE DE PASO
- EDIFICACIÓN AFECTADA

PROVINCIA MUNICIPIO Nº ORDEN DE FINCA

30.09.035
4 119

Nº POLÍGONO CATASTRAL Nº PARCELA CATASTRAL

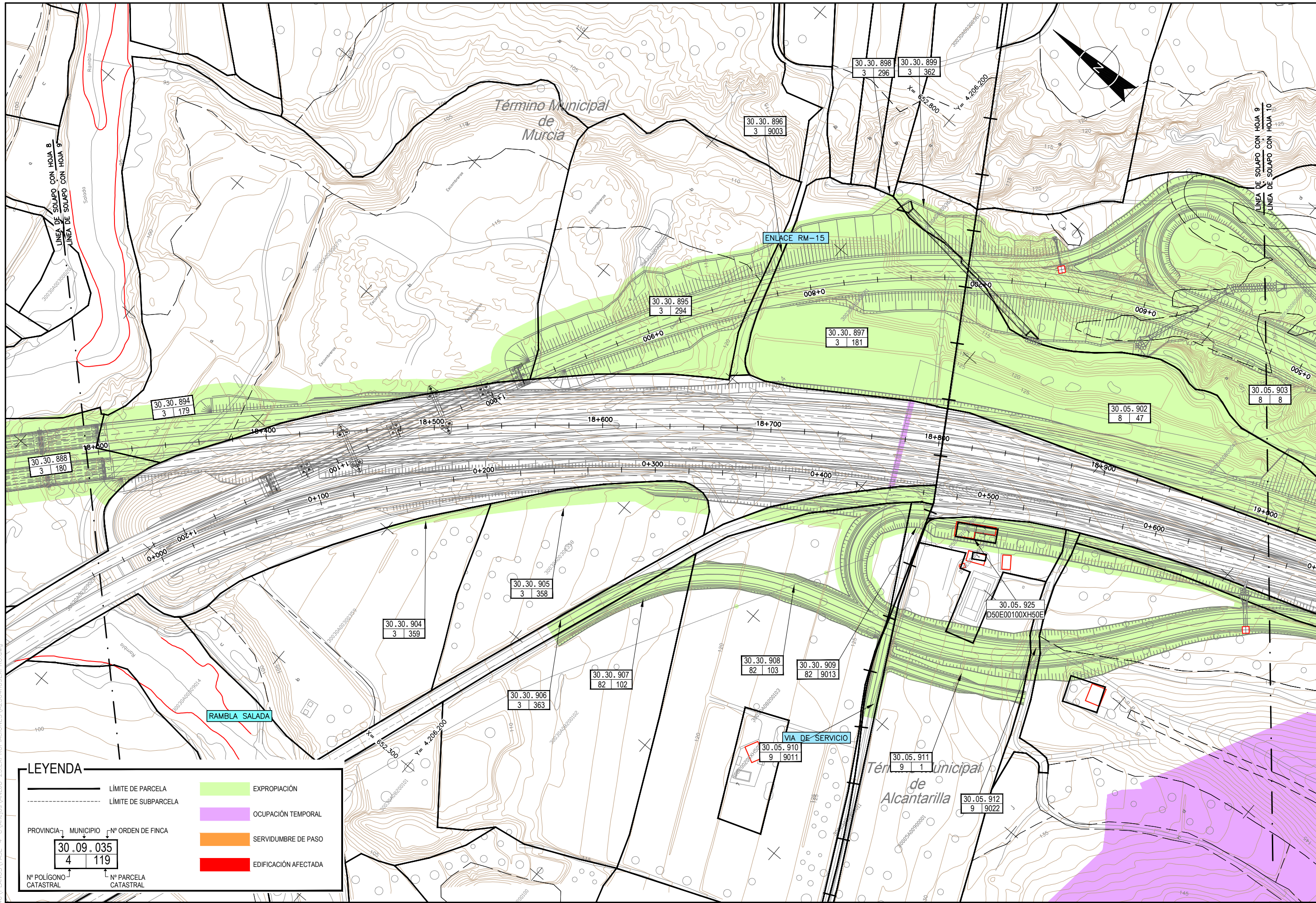

LEYENDA

- LÍMITE DE PARCELA
- LÍMITE DE SUBPARCELA
- EXPROPIACIÓN
- OCUPACIÓN TEMPORAL
- SERVIDUMBRE DE PASO
- EDIFICACIÓN AFECTADA

PROVINCIA: **MURCIA** MUNICIPIO: **MURCIA** Nº ORDEN DE FINCA: **035**

Nº POLÍGONO CATASTRAL: **4** Nº PARCELA CATASTRAL: **119**

K:\P000\646\PLANOS\FASE-4-C\Arrejos_VANEJO_23\EXPROPIACIONES\A2304H09EXPRO.dwg

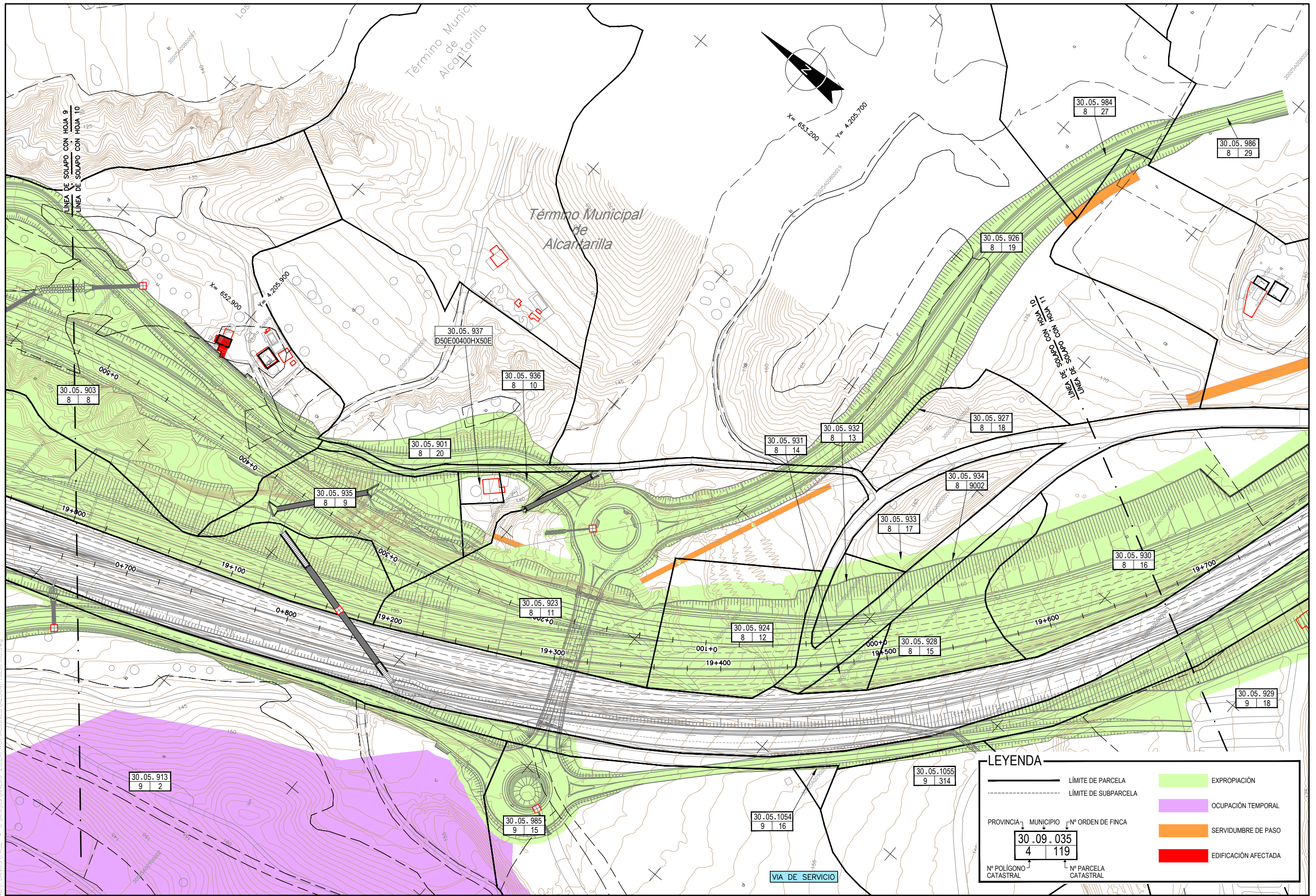

LEYENDA

- LÍMITE DE PARCELA
- LÍMITE DE SUBPARCELA
- EXPROPIACIÓN
- OCCUPACIÓN TEMPORAL
- SERVIDUMBRE DE PASO
- EDIFICACIÓN AFECTADA

PROVINCIA MUNICIPIO Nº ORDEN DE FINCA
30.09.035
 4 119

Nº POLIGONO CATASTRAL Nº PARCELA CATASTRAL

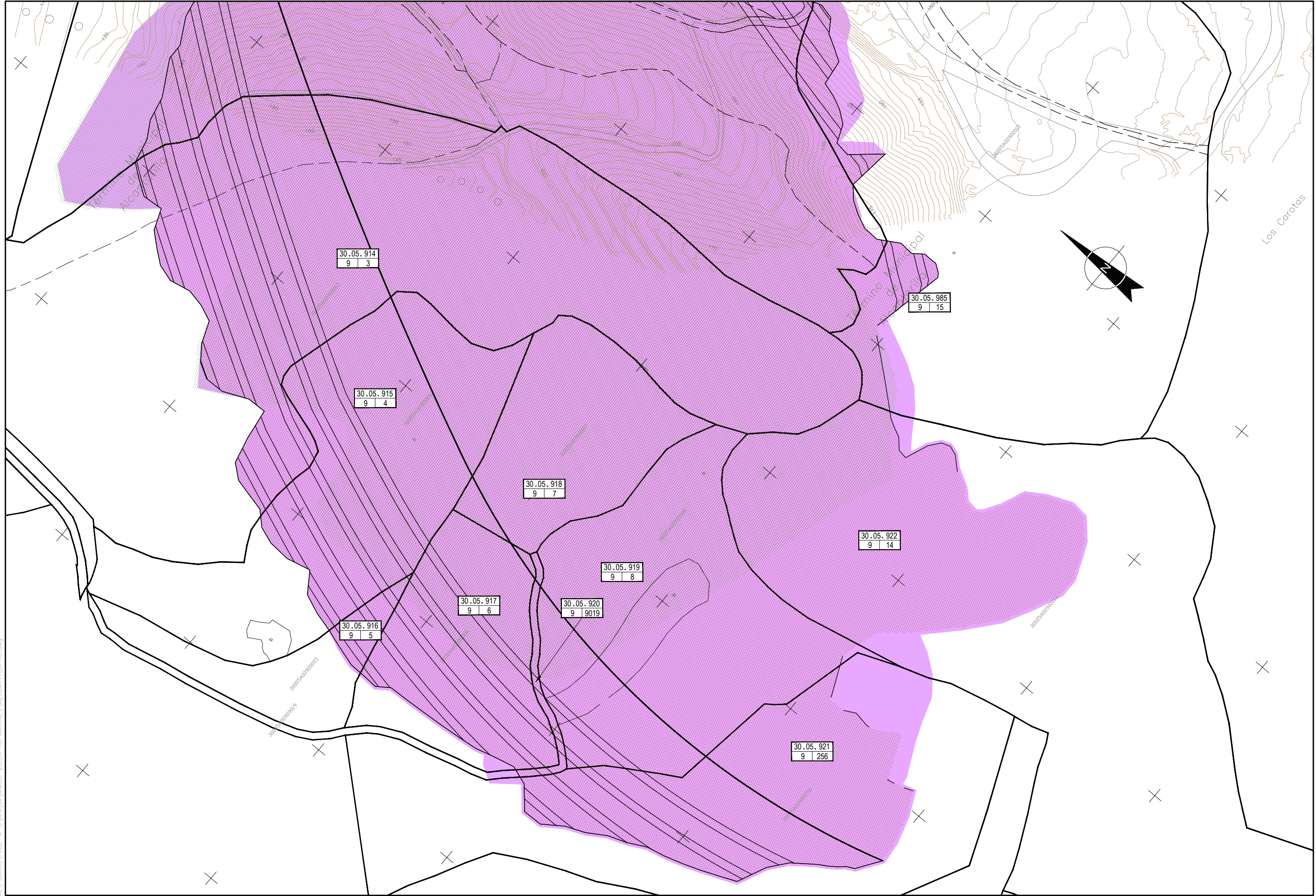

K:\0001646\PLANOS\FASE-4-C\Arrejos_VA2304H11EXPRO.dwg

 <p>MINISTERIO DE FOMENTO</p>	<p>SECRETARÍA DE ESTADO DE INFRAESTRUCTURAS</p> <p>DEMARCACIÓN DE CARRETERAS DEL ESTADO EN MURCIA</p>	<p>CONSULTOR</p> <p>FUJCRUM</p>	<p>EL I.C.C.P. AUTOR DEL PROYECTO:</p> <p><i>Fernando Carrasco</i></p> <p>D.FERNANDO CARRASCO ELGUEZABAL</p>	<p>EL I.C.C.P. DIRECTOR DEL PROYECTO:</p> <p><i>Gustavo Pérez Morales</i></p> <p>D. GUSTAVO PÉREZ MORALES</p>	<p>EXAMINADO EL I.C.C.P. JEFE:</p> <p><i>Ángel García Garay</i></p> <p>D. ÁNGEL GARCÍA GARAY</p>	<p>ESCALAS:</p> <p>1:1.000</p> <p>0 20 40m.</p> <p>ORIGINAL A1</p>	<p>TÍTULO DEL PROYECTO:</p> <p>PROYECTO DE CONSTRUCCIÓN: ARCO NOROESTE DE MURCIA</p> <p>TRAMO C: DESDE PK 13+800 HASTA PK 22+100 (ENLACE A7-MU30)</p> <p>PROVINCIA DE MURCIA</p>	<p>CLAVE:</p> <p>12-MU-5860-C</p>	<p>PLANO:</p> <p>AN23.4</p> <p>HOJA: 11 DE 19</p>	<p>DESIGNACIÓN DEL PLANO:</p> <p>EXPROPIACIONES E INDEMNIZACIONES PLANTA DE EXPROPIACIONES HOJA 11</p>	<p>FECHA:</p> <p>4ª FASE OCTUBRE-15</p> <p>NOMBRE DEL FICHERO: A2304H11EXPRO</p>
--	---	--	--	---	--	--	--	-----------------------------------	--	--	--

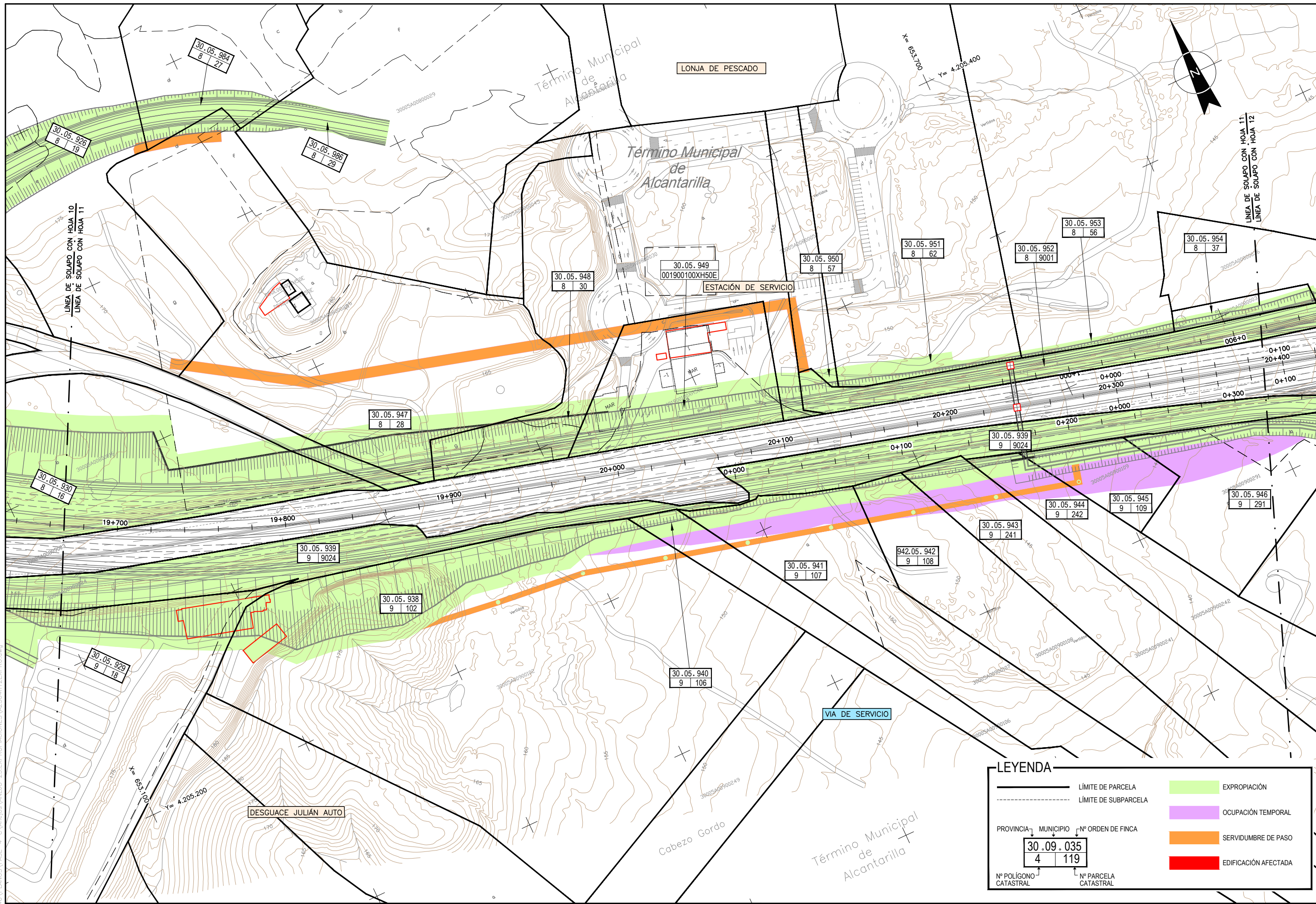

LEYENDA

- LÍMITE DE PARCELA
- - - LÍMITE DE SUBPARCELA
- EXPROPIACIÓN
- OCUPACIÓN TEMPORAL
- SERVIDUMBRE DE PASO
- EDIFICACIÓN AFECTADA

PROVINCIA MUNICIPIO Nº ORDEN DE FINCA

30.09.035
4 119

Nº POLIGONO CATASTRAL Nº PARCELA CATASTRAL

K:\P000\646\PLANOS\FASE-4 - C:\Amigos\ANEXO_23 EXPROPIACIONES\A2304H12EXPRO.dwg

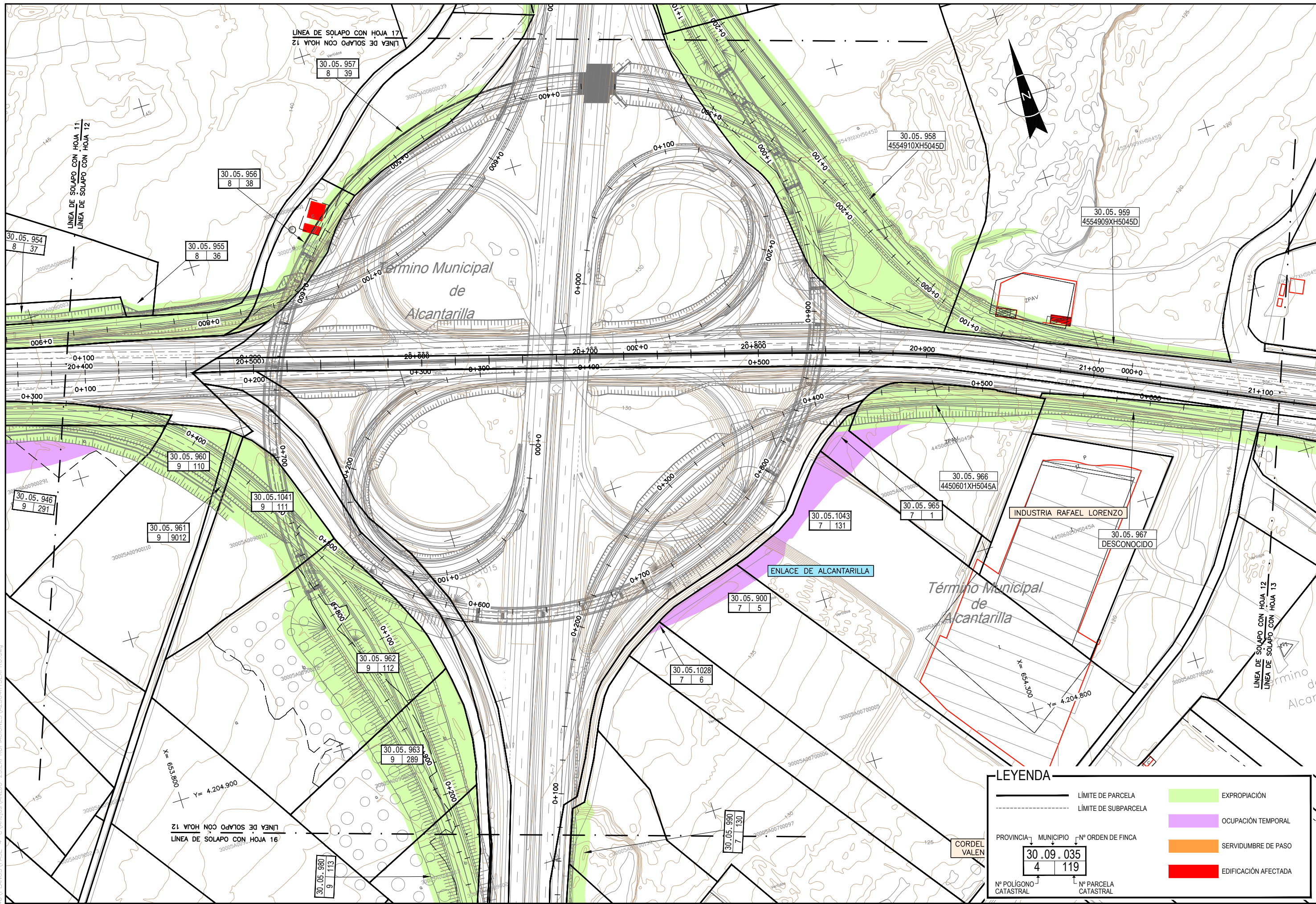

LEYENDA	
	LÍMITE DE PARCELA
	LÍMITE DE SUBPARCELA
	EXPROPIACIÓN
	OCUPACIÓN TEMPORAL
	SERVIDUMBRE DE PASO
	EDIFICACIÓN AFECTADA

PROVINCIA	MUNICIPIO	Nº ORDEN DE FINCA
CORDEL VALEN		30.09.035
Nº POLIGONO CATASTRAL	Nº PARCELA CATASTRAL	
4	119	

K:\P000\646\PLANOS\FASE-4\Amejor\VAJED_23_EXPROPIACIONES\A2304H13EXPRO.dwg

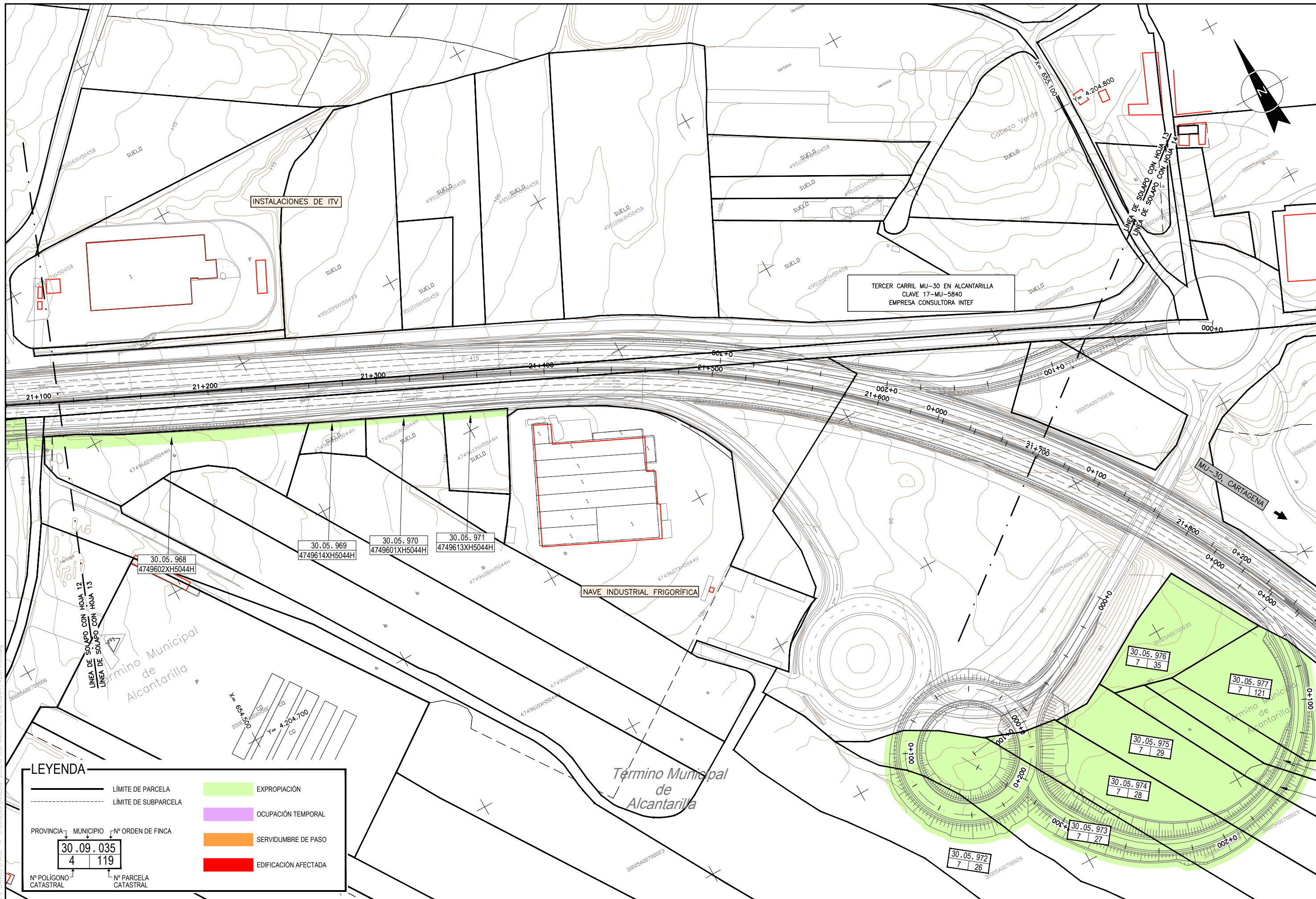

LEYENDA

- LÍMITE DE PARCELA
- LÍMITE DE SUBPARCELA
- EXPROPIACIÓN
- OCUPACIÓN TEMPORAL
- SERVIDUMBRE DE PASO
- EDIFICACIÓN AFECTADA

PROVINCIA: 30.09.035
 MUNICIPIO: 4
 Nº ORDEN DE FINCA: 119

Nº POLIGONO CATASTRAL: 4
 Nº PARCELA CATASTRAL: 119

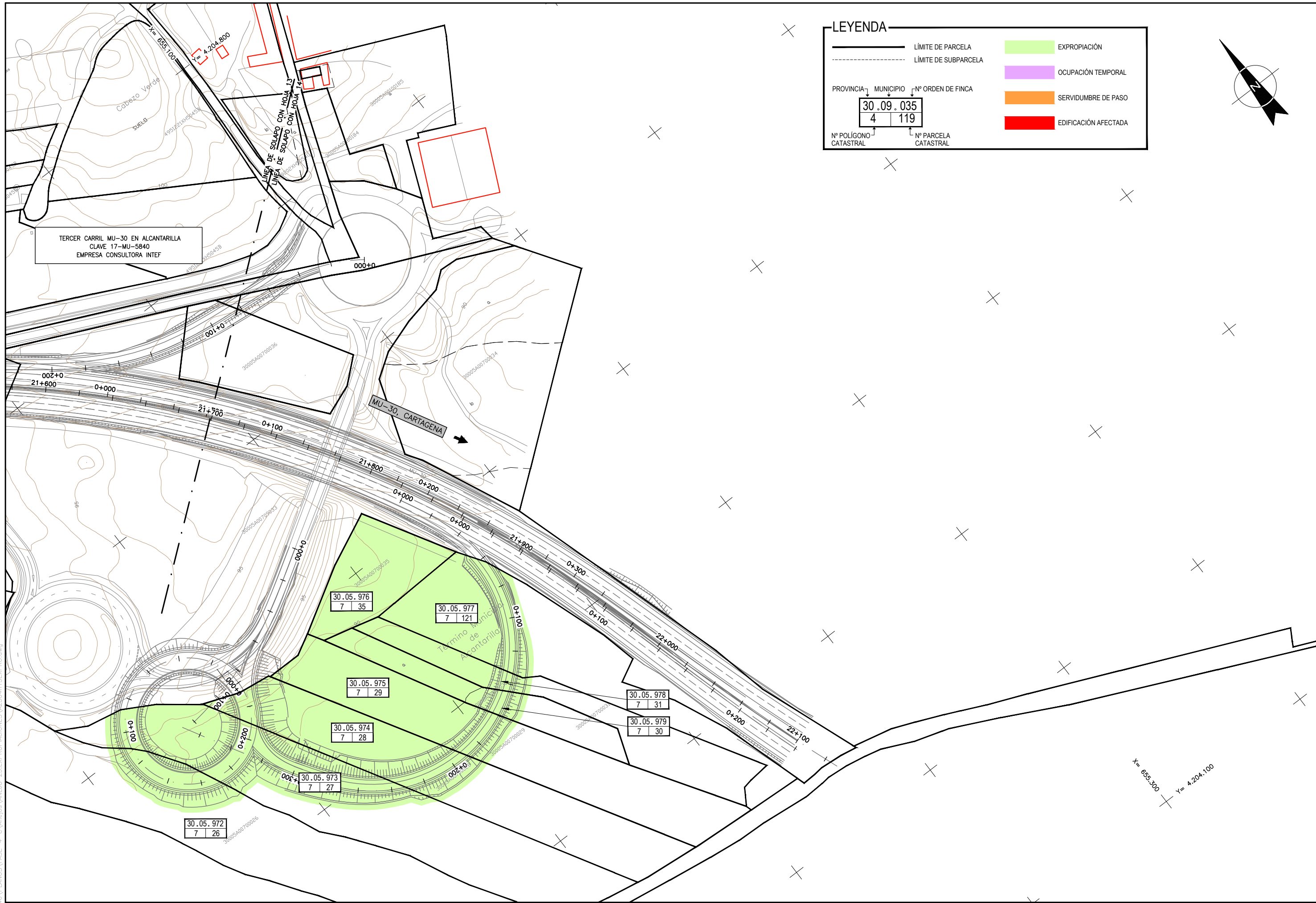

LEYENDA

- LÍMITE DE PARCELA
- LÍMITE DE SUBPARCELA
- EXPROPIACIÓN
- OCUPACIÓN TEMPORAL
- SERVIDUMBRE DE PASO
- EDIFICACIÓN AFECTADA

PROVINCIA	MUNICIPIO	Nº ORDEN DE FINCA
30	09	035
Nº POLÍGONO CATASTRAL	Nº PARCELA CATASTRAL	
4	119	

TERCER CARRIL MU-30 EN ALCANTARILLA
CLAVE 17-MU-5840
EMPRESA CONSULTORA INTEF

MU-30, CARTAGENA

30.05.976
7 | 35

30.05.977
7 | 121

30.05.975
7 | 29

30.05.974
7 | 28

30.05.973
7 | 27

30.05.972
7 | 26

30.05.978
7 | 31

30.05.979
7 | 30

K:\P000\646\PLANOS\FASE-4-C\Armejosa\ANEXO_23_EXPROPIACIONES\A2304H1EXPRO.dwg

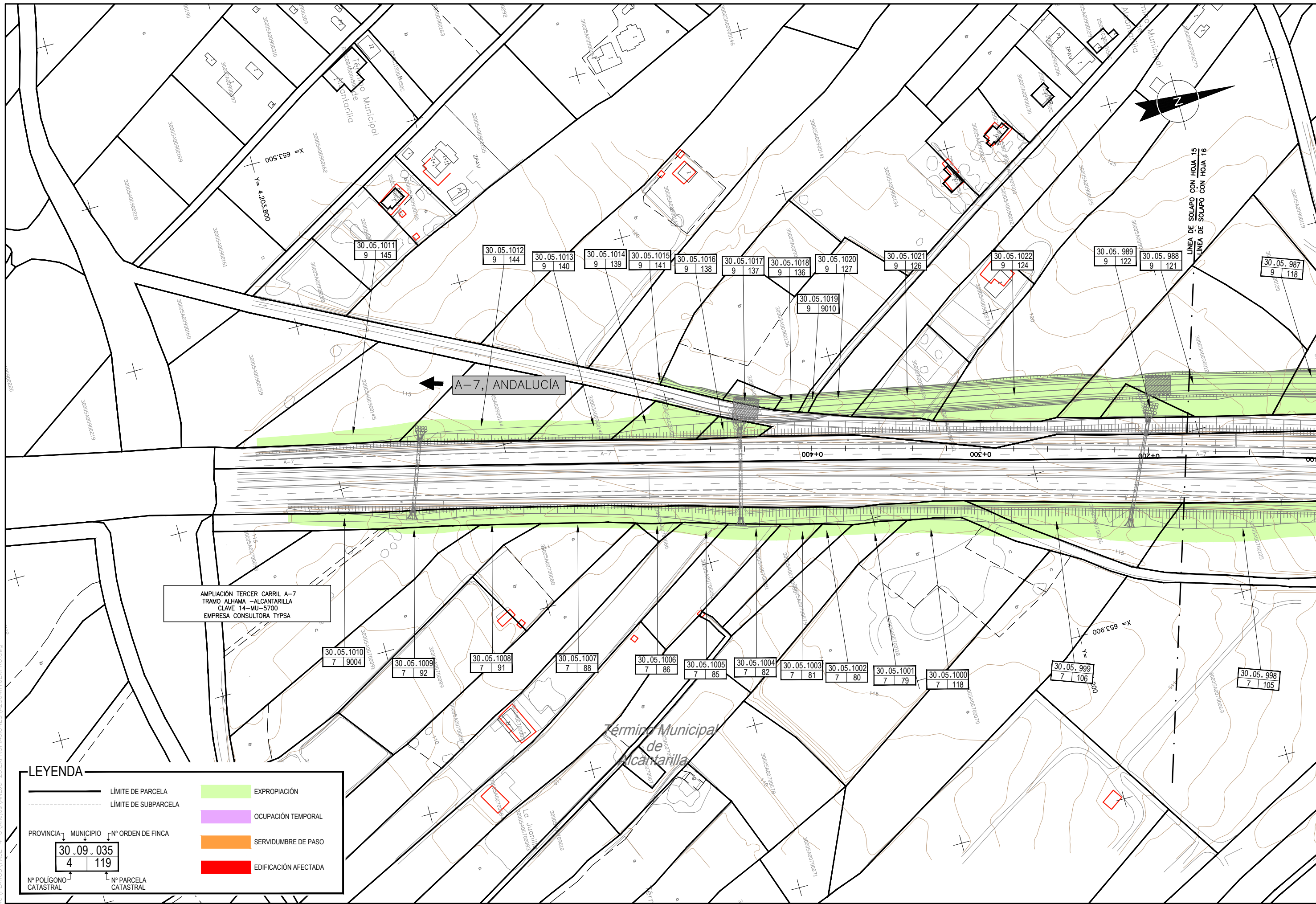

K:\PROYECTOS\PLANO\PLANO\FASE-4-C\Amplios\ANEXO_23_EXPROPIACIONES\A2304H1EXPROG.dwg

<p>MINISTERIO DE FOMENTO</p>	SECRETARÍA DE ESTADO DE INFRAESTRUCTURAS	DEMARCACIÓN DE CARRETERAS DEL ESTADO EN MURCIA	CONSULTOR	EL I.C.C.P. AUTOR DEL PROYECTO:	EL I.C.C.P. DIRECTOR DEL PROYECTO:	EXAMINADO EL I.C.C.P. JEFE:	ESCALAS:	TÍTULO DEL PROYECTO:	CLAVE:	PLANO:	DESIGNACIÓN DEL PLANO:	FECHA:
	DIRECCIÓN GENERAL DE CARRETERAS						1:1.000 0 20 40m.	PROYECTO DE CONSTRUCCIÓN: ARCO NOROESTE DE MURCIA TRAMO C: DESDE PK 13+800 HASTA PK 22+100 (ENLACE A7-MU30) PROVINCIA DE MURCIA	12-MU-5860-C	AN23.4 HOJA: 16 DE 19	EXPROPIACIONES E INDEMNIZACIONES PLANTA DE EXPROPIACIONES HOJA 16	4ª FASE OCTUBRE-15 NOMBRE DEL FICHERO A2304H1EXPRO

LEYENDA

- LÍMITE DE PARCELA
- LÍMITE DE SUBPARCELA
- EXPROPIACIÓN
- OCUPACIÓN TEMPORAL
- SERVIDUMBRE DE PASO
- EDIFICACIÓN AFECTADA

PROVINCIA MUNICIPIO Nº ORDEN DE FINCA
30.09.035
4 119

Nº POLÍGONO CATASTRAL Nº PARCELA CATASTRAL

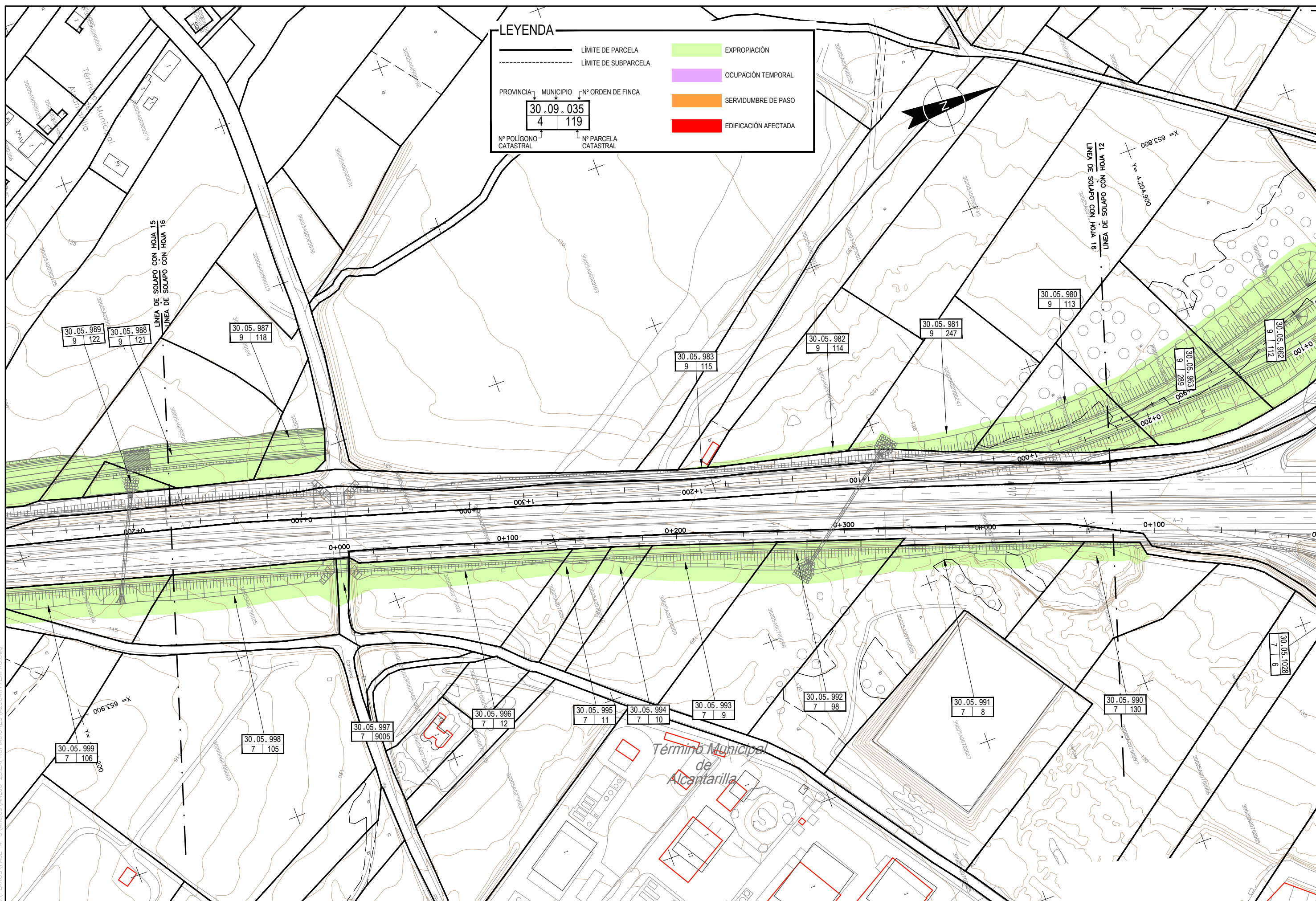

K:\P000\646\PLANOS\FASE-4-C\Anejos\ANEXO_23_EXPROPIACIONES\A2304H17EXPRO.dwg

<p>MINISTERIO DE FOMENTO</p>	SECRETARÍA DE ESTADO DE INFRAESTRUCTURAS	DEMARCACION DE CARRETERAS DEL ESTADO EN MURCIA	CONSULTOR	EL I.C.C.P. AUTOR DEL PROYECTO:	EL I.C.C.P. DIRECTOR DEL PROYECTO:	EXAMINADO EL I.C.C.P. JEFE:	ESCALAS:	TÍTULO DEL PROYECTO:	CLAVE:	PLANO:	DESIGNACIÓN DEL PLANO:	FECHA:
	DIRECCION GENERAL DE CARRETERAS			<p>D.FERNANDO CARRASCO ELGUEZABAL</p>	<p>D. GUSTAVO PEREZ MORALES</p>	<p>D. ANGEL GARCIA GARAY</p>	<p>1:1.000</p> <p>ORIGINAL A1</p>	<p>PROYECTO DE CONSTRUCCIÓN: ARCO NOROESTE DE MURCIA</p> <p>TRAMO C: DESDE PK 13+800 HASTA PK 22+100 (ENLACE A7-MU30)</p> <p>PROVINCIA DE MURCIA</p>	12-MU-5860-C	AN23.4	EXPROPIACIONES E INDEMNIZACIONES PLANTA DE EXPROPIACIONES HOJA 17	4º FASE OCTUBRE-15

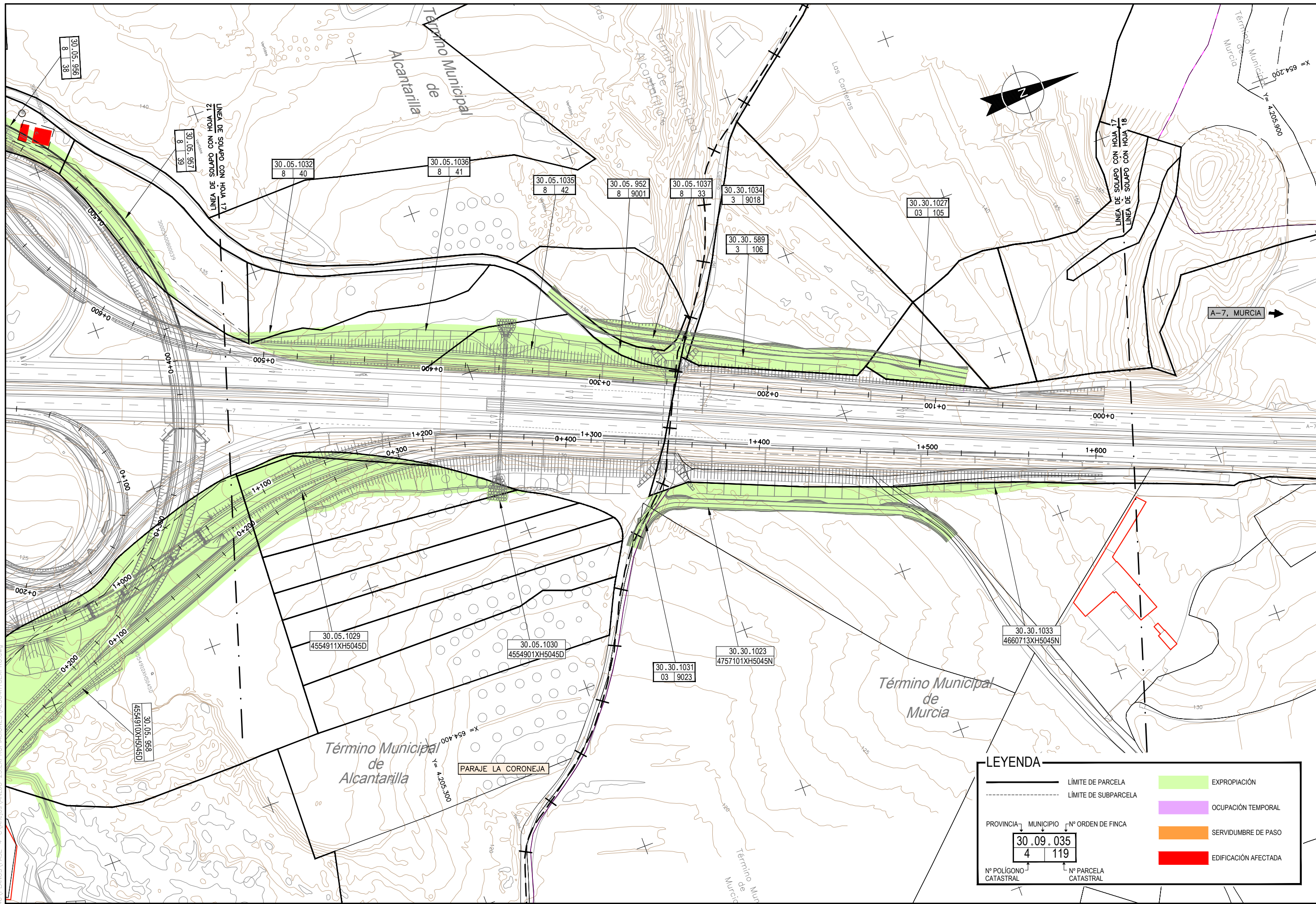

K:\P000\646\PLANOS\FASE-4-C\Amesjos_VANEJO_23_EXPROPIACIONES\A2304H18EXP\PROG.dwg

<p>MINISTERIO DE FOMENTO</p>	SECRETARÍA DE ESTADO DE INFRAESTRUCTURAS	DEMARCAción DE CARRETERAS DEL ESTADO EN MURCIA	CONSULTOR	EL I.C.C.P. AUTOR DEL PROYECTO:	EL I.C.C.P. DIRECTOR DEL PROYECTO:	EXAMINADO EL I.C.C.P. JEFE:	ESCALAS:	TÍTULO DEL PROYECTO:	CLAVE:	PLANO:	DESIGNACIÓN DEL PLANO:	FECHA:
	DIRECCION GENERAL DE CARRETERAS			D. FERNANDO CARRASCO ELGUEZABAL		D. GUSTAVO PEREZ MORALES	1:1.000	PROYECTO DE CONSTRUCCION: ARCO NOROESTE DE MURCIA	12-MU-5860-C	AN23.4	EXPROPIACIONES E INDEMNIZACIONES PLANTA DE EXPROPIACIONES HOJA 18	4º FASE OCTUBRE-15
							ORIGINAL A1	TRAMO C: DESDE PK 13+800 HASTA PK 22+100 (ENLACE A7-MU30) PROVINCIA DE MURCIA		HOJA: 18 DE 19		NOMBRE DEL FICHERO A2304H18EXP