

LEYENDA

- LÍNEA DE DOMINIO PÚBLICO EXPROPIADO DE CARRETERAS
- LÍNEA DE DOMINIO PÚBLICO LEGAL, S/ART 29 DE LA LEY 37/2015, A 3 M DE LA ARISTA EXTERIOR DE LA EXPLANACIÓN EN RAMALES Y CARRETERAS MULTICARRIL.
- LÍNEA LÍMITE DE LA ZONA DE SERVIDUMBRE, S/ART 31 DE LA LEY 37/2015, A 8 M DE LA ARISTA EXTERIOR DE LA EXPLANACIÓN EN RAMALES Y CARRETERAS MULTICARRIL Y A 25 M EN AUTOVÍAS.
- LÍNEA LÍMITE DE LA EDIFICACIÓN, S/ART 33 DE LA LEY 37/2015, A 50 M DE LA ARISTA EXTERIOR DE LA CALZADA MÁS PRÓXIMA EN RAMALES Y AUTOVÍAS, Y A 25 M EN CARRETERAS MULTICARRIL.
- LÍNEA LÍMITE DE LA EDIFICACIÓN, PROPUESTA POR EL EXCMO. AYUNTAMIENTO DE MÁLAGA SEGÚN PGOU 2011 DE MÁLAGA
- LÍNEA LÍMITE DE EDIFICACIÓN PROPUESTA EN EL EDTU

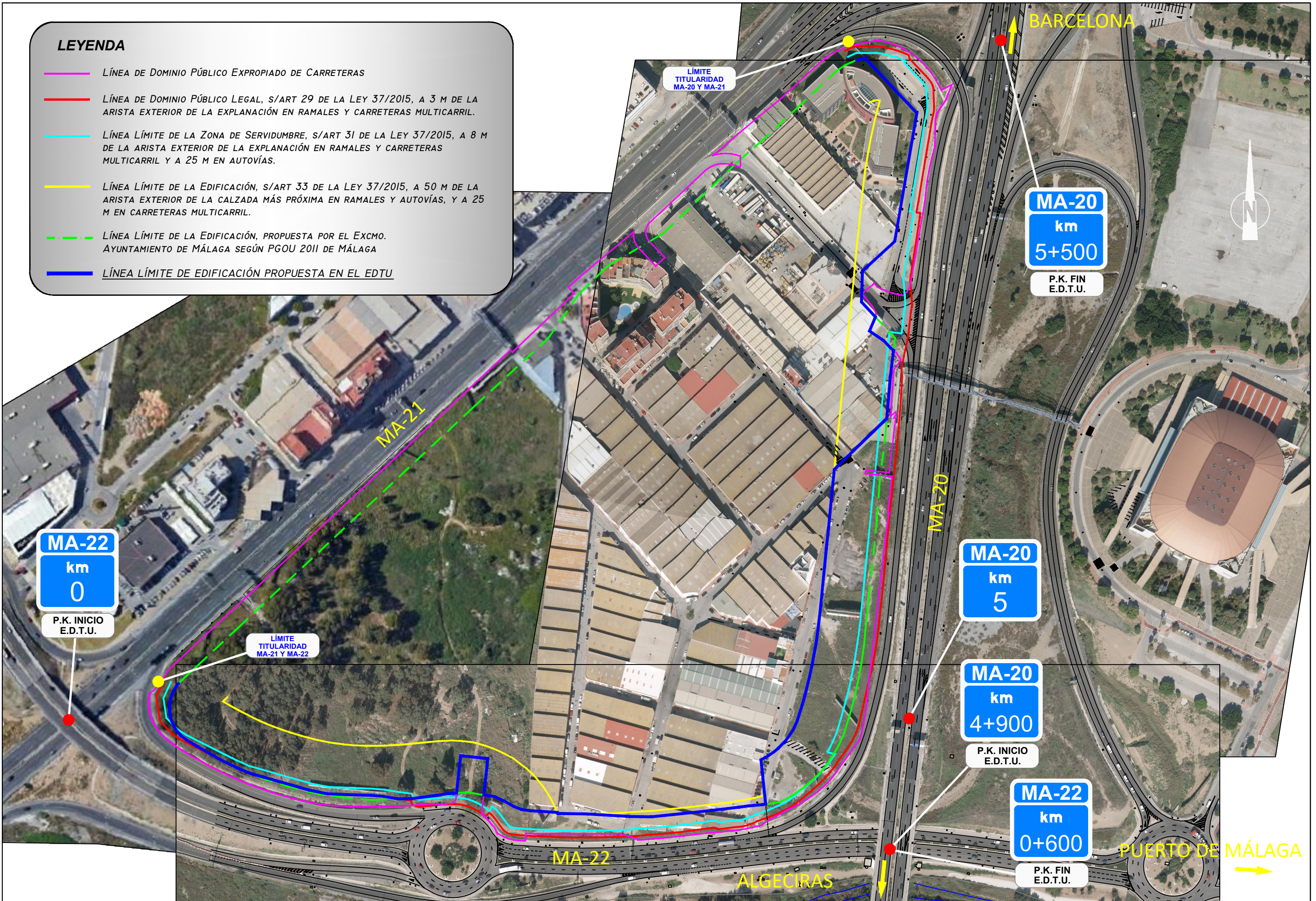

FIRMADO por : ESTHER CARAZO RIVERA. A fecha: 14/09/2023 10:45 AM
 FIRMADO por : ROSALIA BRAVO ANTON. A fecha: 14/09/2023 11:28 AM
 Total folios: 1 (1 de 1) - Código Seguro de Verificación: MF0M0Z5EB6F96691BD086C3D45F8
 Verificable en https://sede.mtma.gob.es

MINISTERIO DE TRANSPORTES, MOVILIDAD Y AGENDA URBANA