

FIRMADO

FIRMADO por : REGISTRO DEL MINISTERIO DE TRANSPORTES MOVILIDAD Y AGENDA URBANA. A fecha: 26/12/2023 08:13 AM
FIRMADO por : ESTHER CARAZO RIVERA. A fecha: 11/01/2024 09:42 AM
FIRMADO por : ROSALIA BRAVO ANTON. A fecha: 11/01/2024 11:24 AM
Total folios: 1 (1 de 1) - Código Seguro de Verificación: MF0M0254D84EBB869F98091CA8A2. Verificable en https://sede.mitma.gob.es

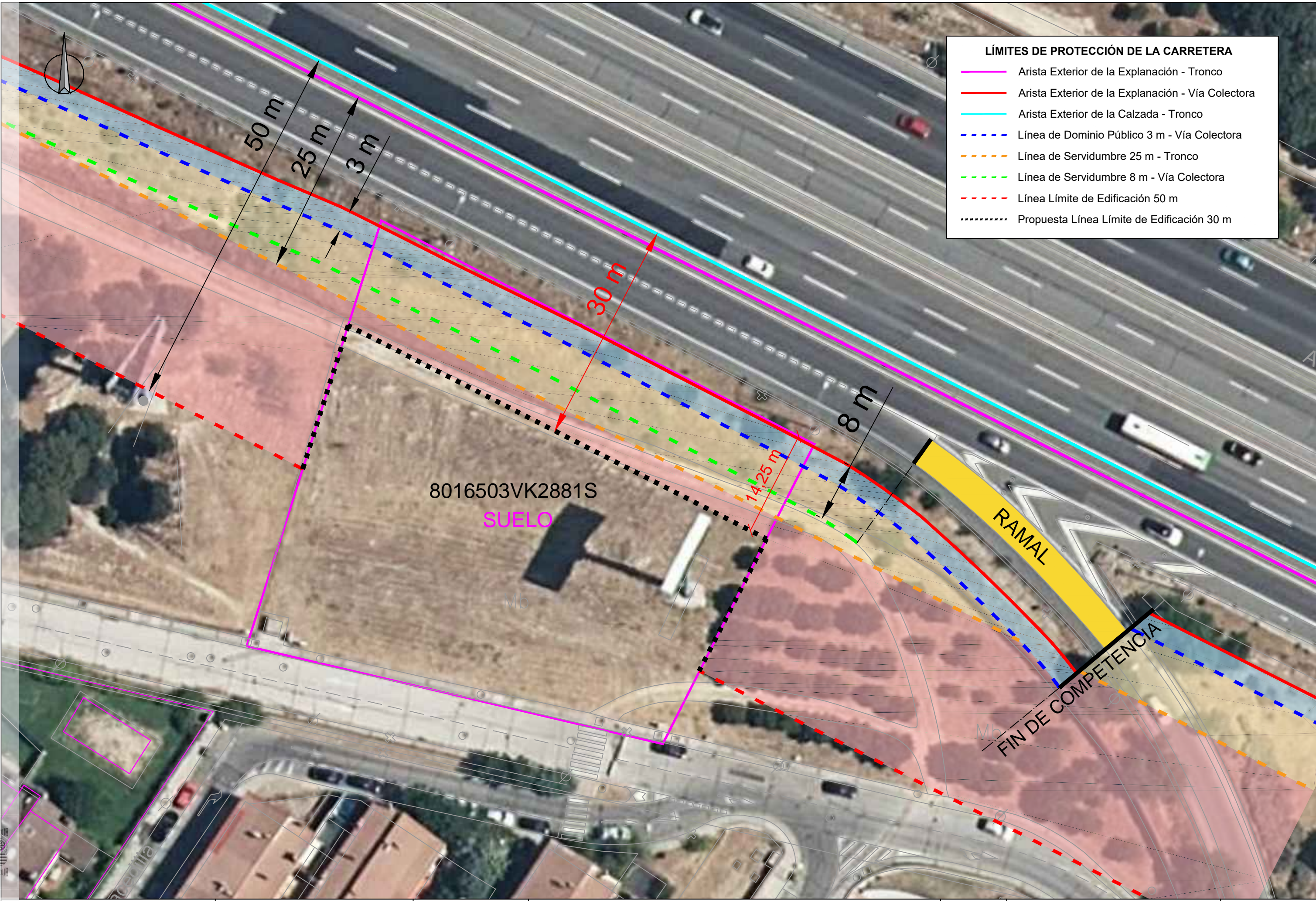

LÍMITES DE PROTECCIÓN DE LA CARRETERA	
	Arista Exterior de la Explanación - Tronco
	Arista Exterior de la Explanación - Vía Colectora
	Arista Exterior de la Calzada - Tronco
	Línea de Dominio Público 3 m - Vía Colectora
	Línea de Servidumbre 25 m - Tronco
	Línea de Servidumbre 8 m - Vía Colectora
	Línea Límite de Edificación 50 m
	Propuesta Línea Límite de Edificación 30 m



MINISTERIO DE TRANSPORTES, MOVILIDAD Y AGENDA URBANA	DIRECCIÓN GENERAL DE CARRETERAS	ESCALA UNE A3: S / E	TÍTULO DEL PROYECTO: ESTUDIO DE DELIMITACIÓN PUNTUAL DE TRAMO URBANO Y PROPUESTA DE FIJACIÓN DE LA LÍNEA LÍMITE DE EDIFICACIÓN. KILÓMETRO 16 DE LA A-6. CR. CORUÑA 3. UE-III. LAS ROZAS DE MADRID	Nº PLANO: 1	DESIGNACIÓN: PROPUESTA DE MINORACIÓN Y ZONAS DE PROTECCIÓN DE LA CARRETERA	FECHA: NOVIEMBRE 2023
				HOJA: 1 de 1		