

CA3741-F4-PL-041201-OL-CamiPGen-E44.dwg

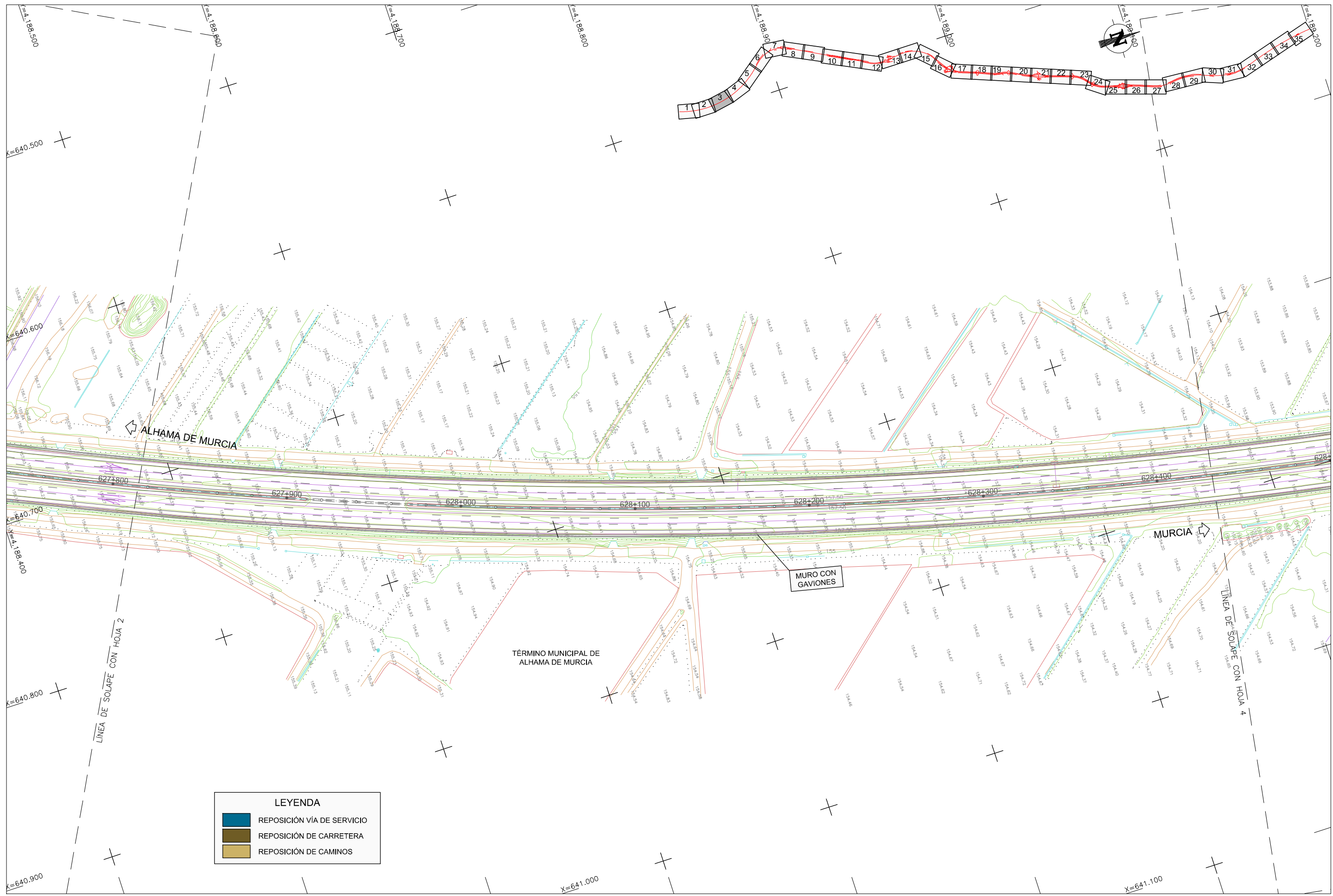



CA3741-F4-PL-041201-OL-CamiPGen-E44.dwg

	Secretaría de Estado de Planificación e Infraestructuras Secretaría General de Infraestructuras	DIRECCIÓN GENERAL DE CARRETERAS SUBDIRECCIÓN GENERAL DE PROYECTOS DEMARCACIÓN DE CARRETERAS DEL ESTADO EN MURCIA	LA ING. AUTORA DEL PROYECTO D.ª Ines T.ª Martínez Zambrana		EL INGENIERO DIRECTOR DEL CONTRATO:  D. GUSTAVO A. PÉREZ MORALES	ESCALA 1:2.000 ORIGINAL DIN A3	GRÁFICA 	TÍTULO PROYECTO DE TRAZADO AUTOVÍA A-7, AMPLIACIÓN A TERCER CARRIL POR CALZADA ENTRE LOS P.P.K.K. 627+300 Y 650+600. TRAMO: ALHAMA DE MURCIA - ENLACE DE ALCANTARILLA PROVINCIA: MURCIA	CLAVE 14-MU-5700	Nº PLANO 4.12.1 HOJA 3 DE 35	DESIGNACIÓN ENLACES CAMINOS PLANTA GENERAL	CA3741-F4-PL-041201-OL-CamiPGen-E44 FECHA JULIO 2017
--	--	--	---	--	--	--------------------------------------	-------------	--	---------------------	------------------------------------	--	--

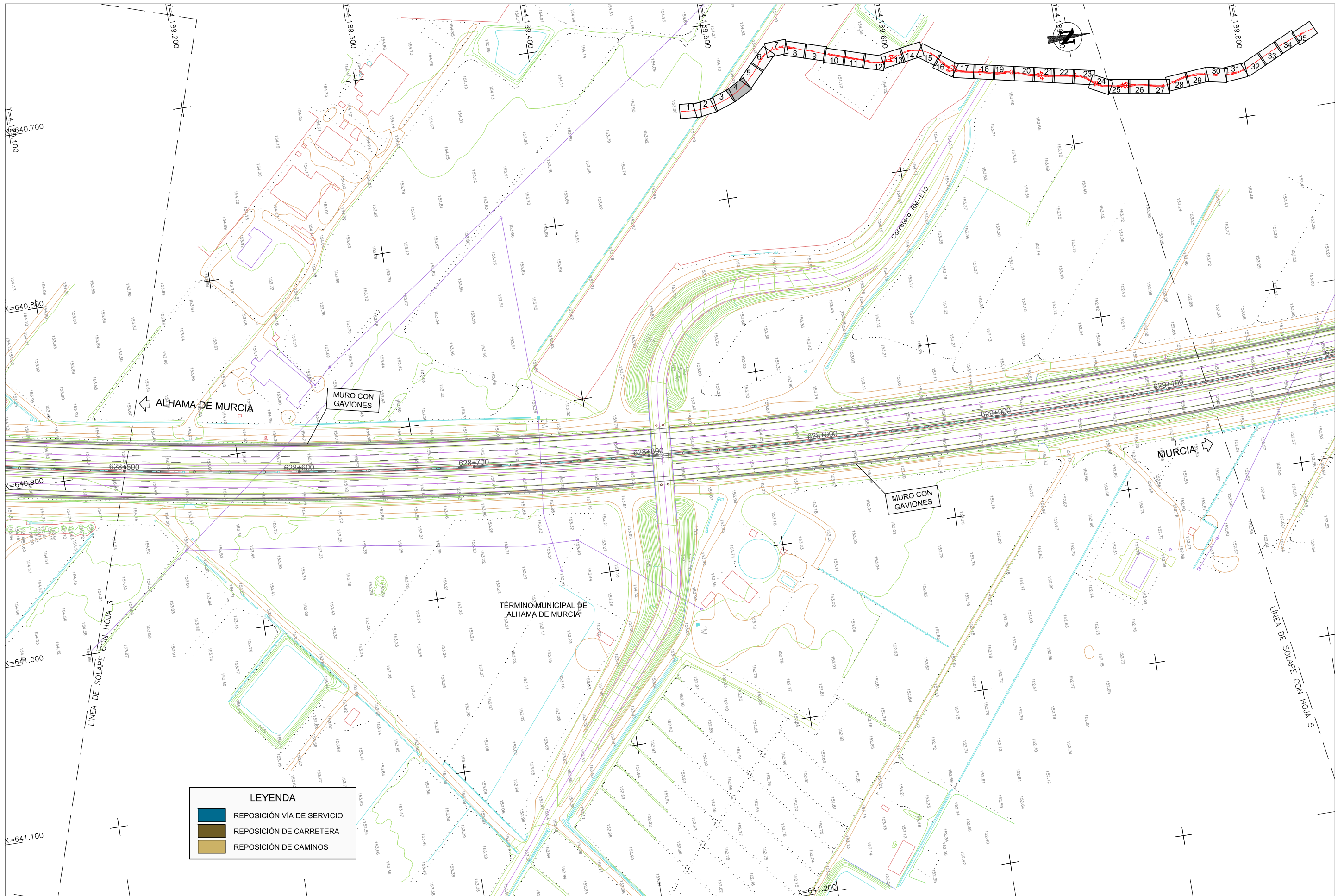

CA3741-F4-PL-041201-OL-CamiPGen-E44.dwg

 <b>GOBIERNO DE ESPAÑA</b> <b>MINISTERIO DE FOMENTO</b>	SECRETARÍA DE ESTADO DE PLANIFICACIÓN e INFRAESTRUCTURAS SECRETARÍA GENERAL DE INFRAESTRUCTURAS	DIRECCIÓN GENERAL DE CARRETERAS SUBDIRECCIÓN GENERAL DE PROYECTOS DEMARCAÇÃO DE CARRETERAS DEL ESTADO EN MURCIA	LA ING. AUTORA DEL PROYECTO D.ª Inés Tiznado Martínez Zambrano	 EL INGENIERO DIRECTOR DEL CONTRATO: D. GUSTAVO A. PÉREZ MORALES	ESCALA 1:2.000 ORIGINAL DIN A3	GRÁFICA TÍTULO PROYECTO DE TIRAZADO AUTOVÍA A-7. AMPLIACIÓN A TERCER CARRIL POR CALZADA ENTRE LOS P.P.K.K. 627+300 Y 650+600. TRAMO: ALHAMA DE MURCIA - ENLACE DE ALCANTARILLA PROVINCIA: MURCIA	CLAVE 14-MU-5700	Nº PLANO 4.12.1 HOJA 4 DE 35	DESIGNACIÓN ENLACES CAMINOS PLANTA GENERAL	CA3741-F4-PL-041201-OL-CamiPGen-E44 FECHA JULIO 2017

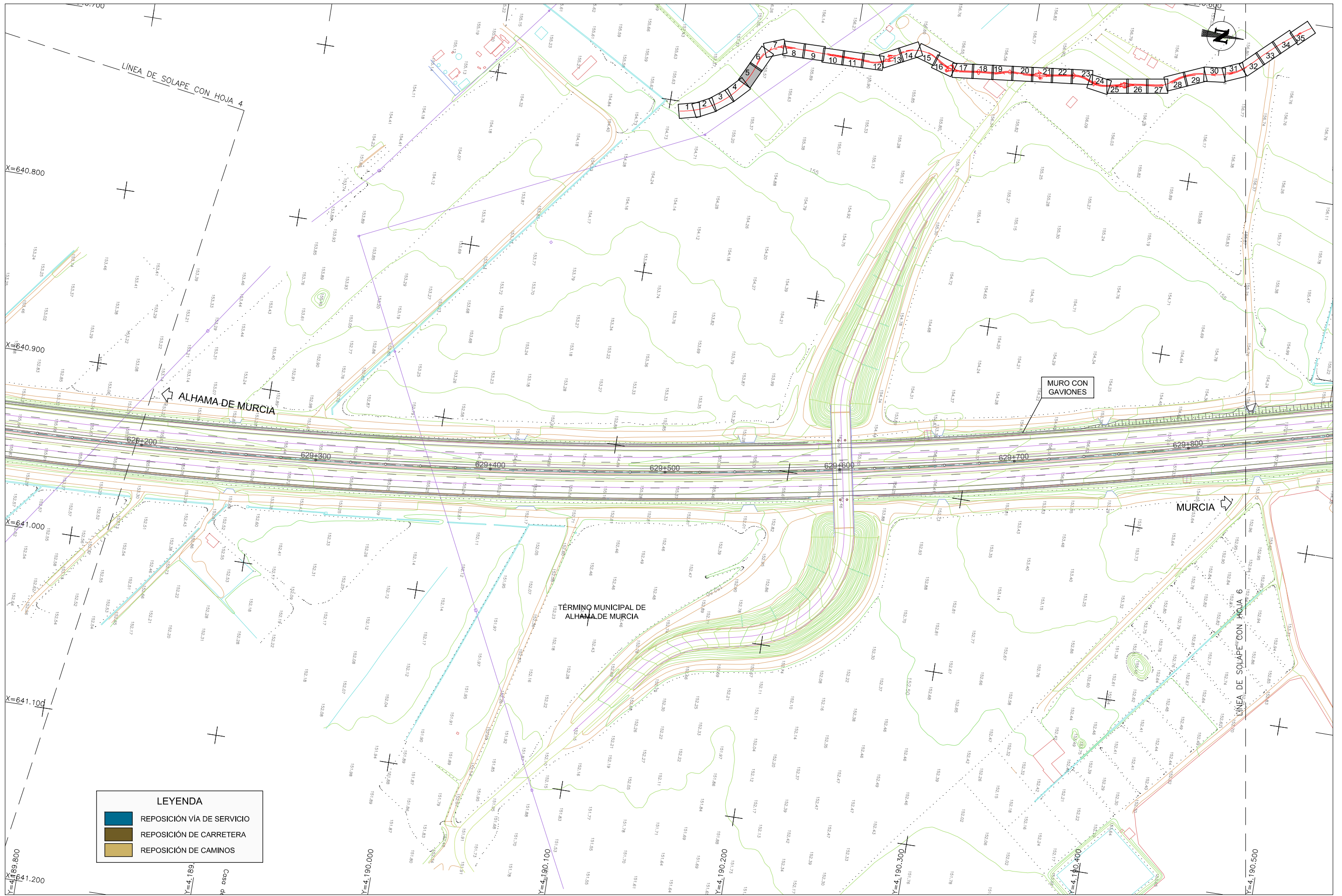

CA3741-F4-PL-041201-OL-CamiPGen-E44.dwg

 <b>GOBIERNO DE ESPAÑA</b> <b>MINISTERIO DE FOMENTO</b>	 DIRECCIÓN GENERAL DE CARRETERAS SUBDIRECCIÓN GENERAL DE PROYECTOS DEMARCACIÓN DE CARRETERAS DEL ESTADO EN MURCIA	LA ING. AUTORA DEL PROYECTO  D.ª Inés Tena Martínez Zambrana	EL INGENIERO DIRECTOR DEL CONTRATO:  D. GUSTAVO A. PÉREZ MORALES	ESCALA <b>1:2.000</b> ORIGINAL DIN A3	GRÁFICA TÍTULO PROYECTO DE TRAZADO AUTOVÍA A-7. AMPLIACIÓN A TERCER CARRIL POR CALZADA ENTRE LOS P.P.K.K. 627+300 Y 650+600. TRAMO: ALHAMA DE MURCIA - ENLACE DE ALCANTARILLA PROVINCIA: MURCIA	CLAVE <b>14-MU-5700</b>	N.º PLANO <b>4.12.1</b> HOJA 5 DE 35	DESIGNACIÓN <b>ENLACES CAMINOS</b> PLANTA GENERAL	CA3741-F4-PL-041201-OL-CamiPGen-E44 FECHA <b>JULIO 2017</b>





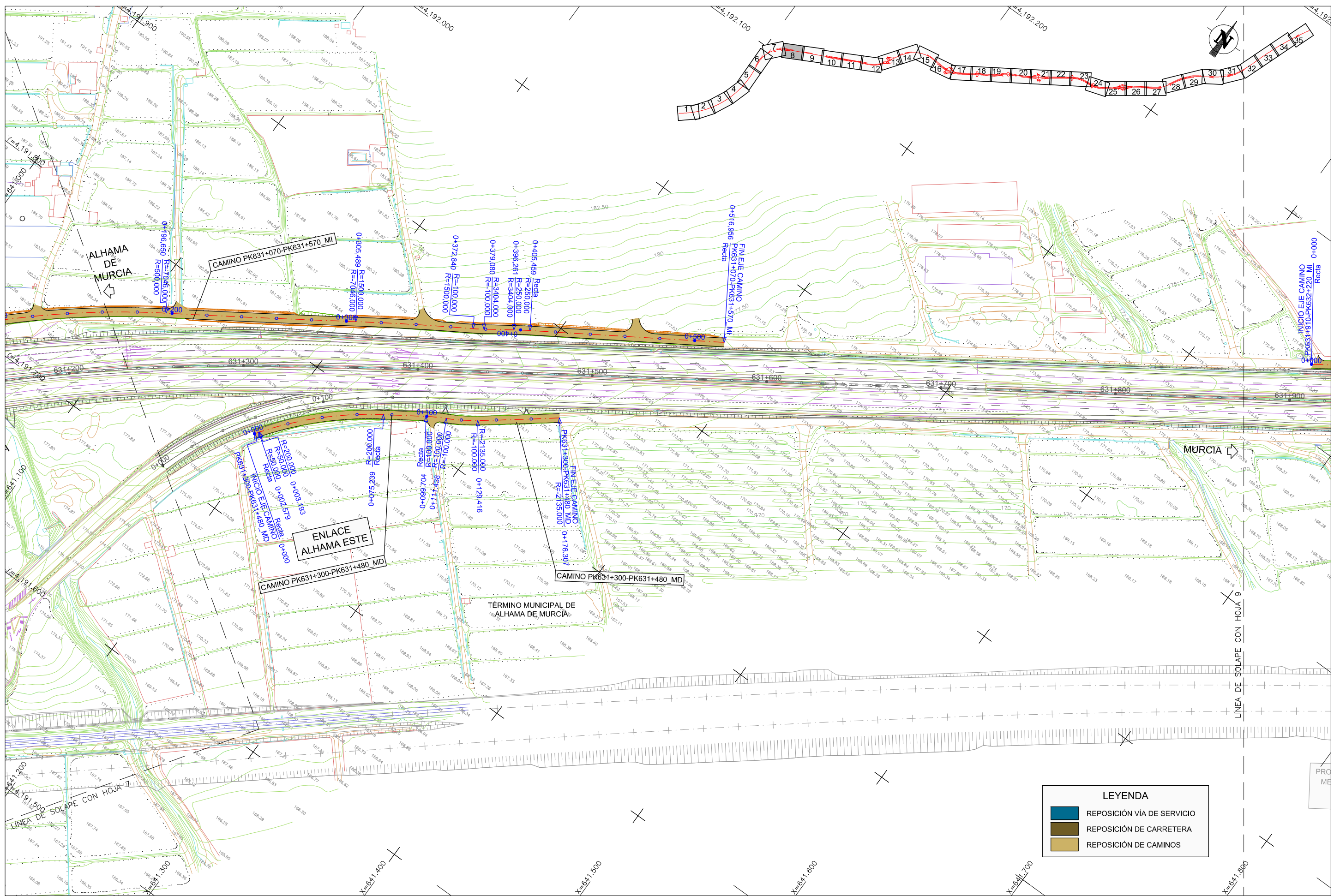

LEYENDA	
<span style="display:inline-block; width:15px; height:10px; background-color:blue; border:1px solid black;"></span>	REPOSICIÓN VÍA DE SERVICIO
<span style="display:inline-block; width:15px; height:10px; background-color:brown; border:1px solid black;"></span>	REPOSICIÓN DE CARRETERA
<span style="display:inline-block; width:15px; height:10px; background-color:yellow; border:1px solid black;"></span>	REPOSICIÓN DE CAMINOS

CA3741-F4-PL-041201-OL-CamiPGen-E44.dwg



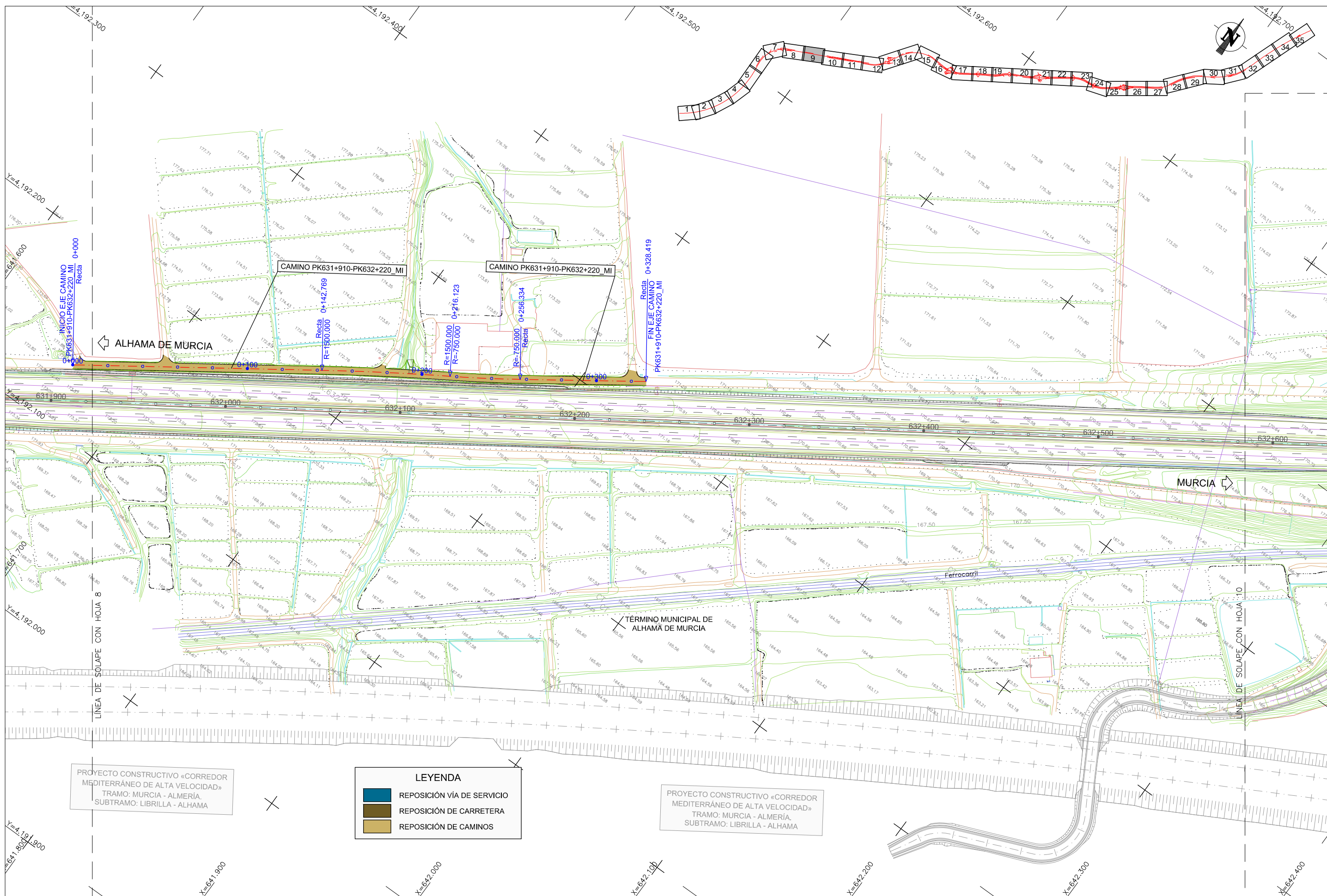

PROYECTO CONSTRUCTIVO «CORREDOR MEDITERRÁNEO DE ALTA VELOCIDAD»  
TRAMO: MURCIA - ALMERÍA  
SUBTRAMO: LIBRILLA - ALHAMA

**LEYENDA**

	REPOSICIÓN VÍA DE SERVICIO
	REPOSICIÓN DE CARRETERA
	REPOSICIÓN DE CAMINOS

PROYECTO CONSTRUCTIVO «CORREDOR MEDITERRÁNEO DE ALTA VELOCIDAD»  
TRAMO: MURCIA - ALMERÍA  
SUBTRAMO: LIBRILLA - ALHAMA

CA3741-F4-PL-041201-OL-CamiPGen-E44.dwg

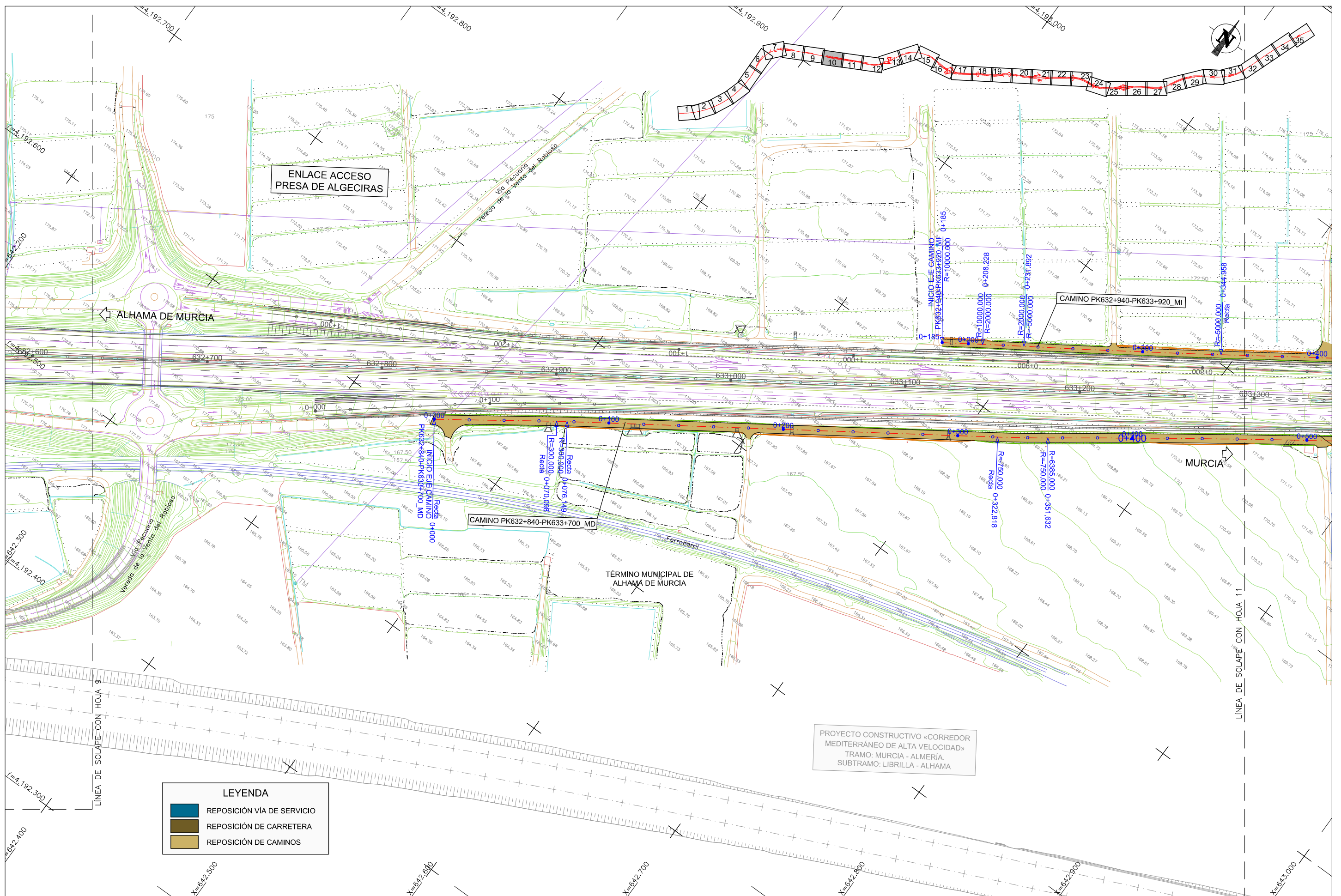

**LEYENDA**

	REPOSICIÓN VÍA DE SERVICIO
	REPOSICIÓN DE CARRETERA
	REPOSICIÓN DE CAMINOS

PROYECTO CONSTRUCTIVO «CORREDOR MEDITERRÁNEO DE ALTA VELOCIDAD»  
 TRAMO: MURCIA - ALMERÍA  
 SUBTRAMO: LIBRILLA - ALHAMA

CA3741-F4-PL-041201-OL-CamiPGen-E44.dwg

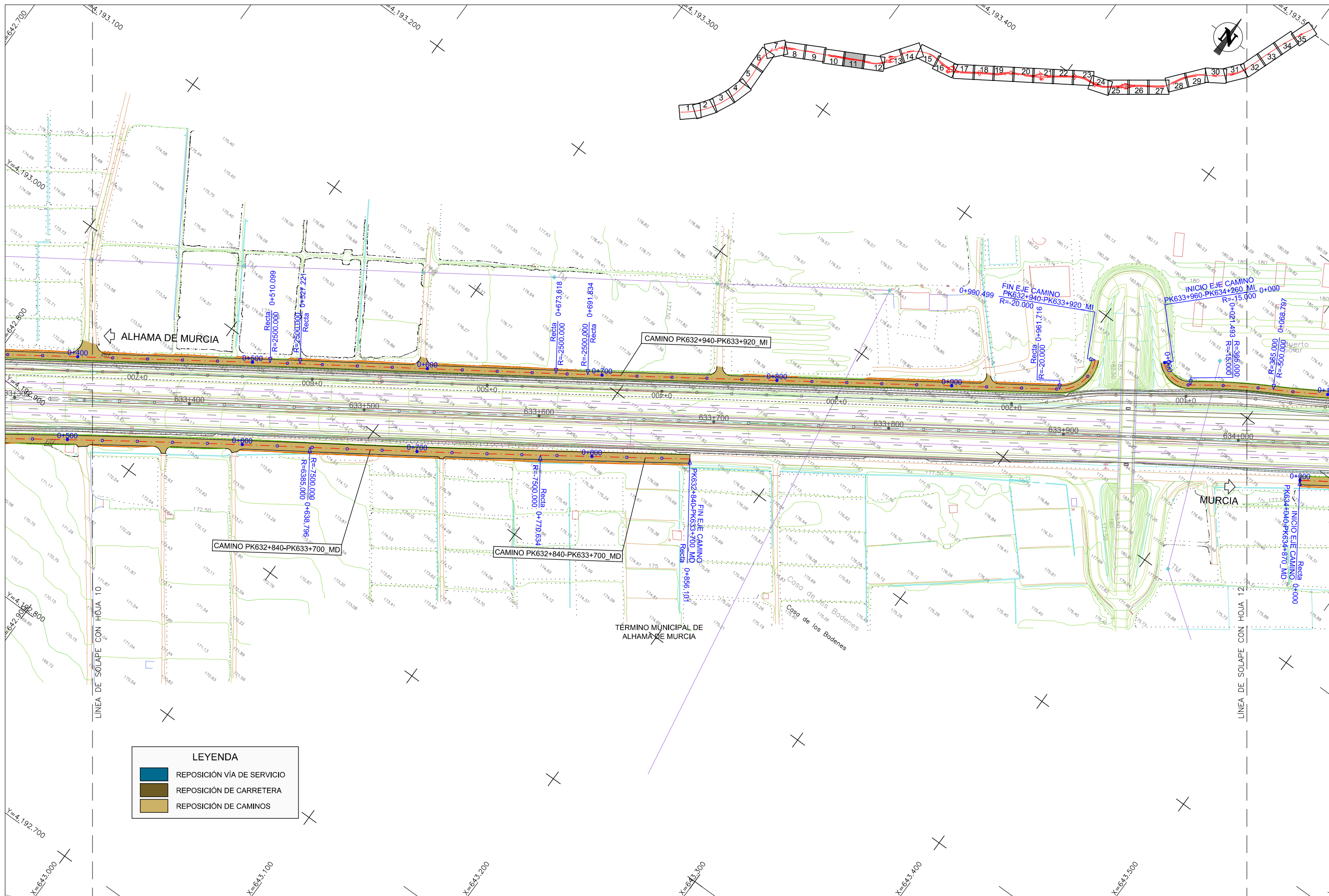

CA3741-F4-PL-041201-OL-CamiPGen-E04.dwg

 <b>GOBIERNO DE ESPAÑA</b> <b>MINISTERIO DE FOMENTO</b>	SECRETARÍA DE ESTADO DE PLANIFICACIÓN e INFRAESTRUCTURAS SECRETARÍA GENERAL DE INFRAESTRUCTURAS	DIRECCIÓN GENERAL DE CARRETERAS SUBDIRECCIÓN GENERAL DE PROYECTOS DEMARCACIÓN DE CARRETERAS DEL ESTADO EN MURCIA	LA ING. AUTORA DEL PROYECTO D.ª Inés T. Martínez Zambrano	 EL INGENIERO DIRECTOR DEL CONTRATO: D. GUSTAVO A. PÉREZ MORALES	ESCALA 1:2.000 ORIGINAL DIN A3	GRÁFICA 	TÍTULO PROYECTO DE TRAZADO AUTOVÍA A-7, AMPLIACIÓN A TERCER CARRIL POR CALZADA ENTRE LOS P.P.K.K. 627+300 Y 650+600. TRAMO: ALHAMA DE MURCIA - ENLACE DE ALCANTARILLA PROVINCIA: MURCIA	CLAVE 14-MU-5700	Nº PLANO 4.12.1 HOJA 11 DE 35	DESIGNACIÓN ENLACES CAMINOS PLANTA GENERAL	CA3741-F4-PL-041201-OL-CamiPGen-E04 FECHA JULIO 2017

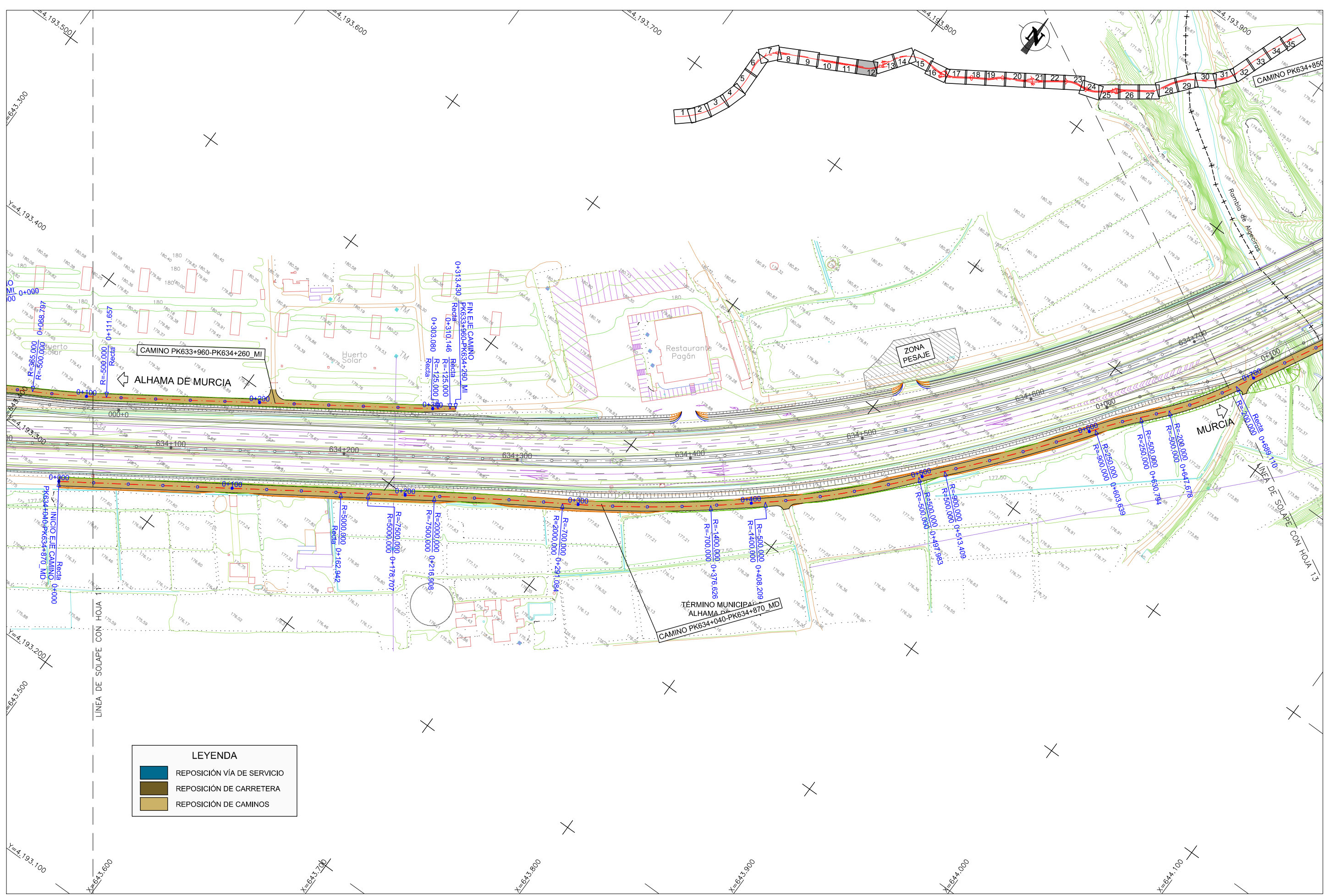

LEYENDA	
	REPOSICIÓN VÍA DE SERVICIO
	REPOSICIÓN DE CARRETERA
	REPOSICIÓN DE CAMINOS

CA3741-F4-PL-041201-OL-CamiPGen-E44.dwg

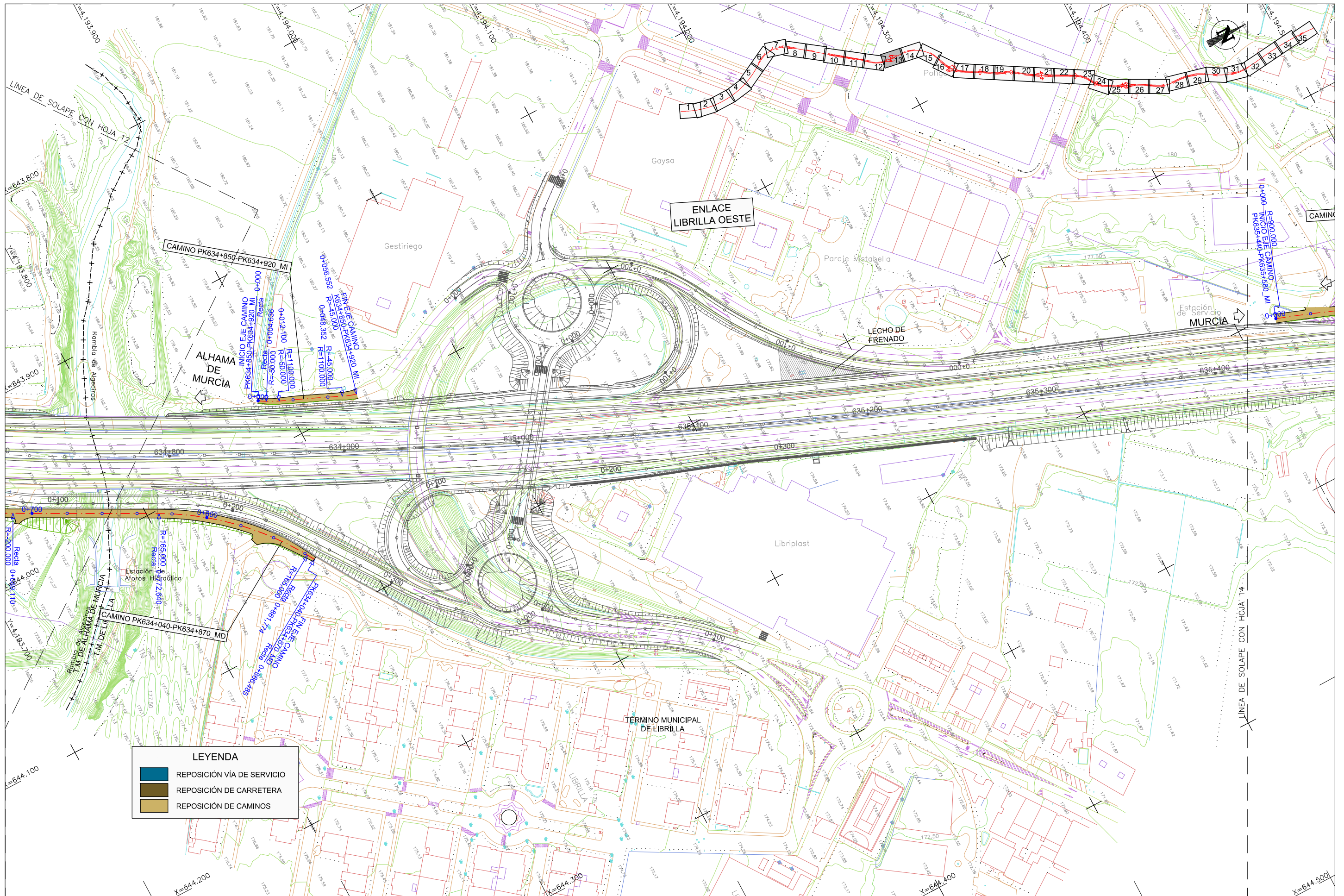

CA3741-F4-PL-041201-OL-CamiPGen-E44.dwg

 <b>GOBIERNO DE ESPAÑA</b> <b>MINISTERIO DE FOMENTO</b>	Secretaría de Estado de Planificación e Infraestructuras Secretaría General de Infraestructuras	DIRECCIÓN GENERAL DE CARRETERAS SUBDIRECCIÓN GENERAL DE PROYECTOS DEMARCACIÓN DE CARRETERAS DEL ESTADO EN MURCIA	LA ING. AUTORA DEL PROYECTO D.ª Inés T. López Martínez Zambrana	 EL INGENIERO DIRECTOR DEL CONTRATO: D. GUSTAVO A. PÉREZ MORALES	ESCALA 1:2.000 ORIGINAL DIN A3	GRÁFICA 0 10 20 30m.	TÍTULO PROYECTO DE TRAZADO AUTOVÍA A-7. AMPLIACIÓN A TERCER CARRIL POR CALZADA ENTRE LOS P.P.K.K. 627+300 Y 650+600. TRAMO: ALHAMA DE MURCIA - ENLACE DE ALCANTARILLA PROVINCIA: MURCIA	CLAVE 14-MU-5700	Nº PLANO 4.12.1 HOJA 13 DE 35	DESIGNACIÓN ENLACES CAMINOS PLANTA GENERAL	CA3741-F4-PL-041201-OL-CamiPGen-E44 FECHA JULIO 2017

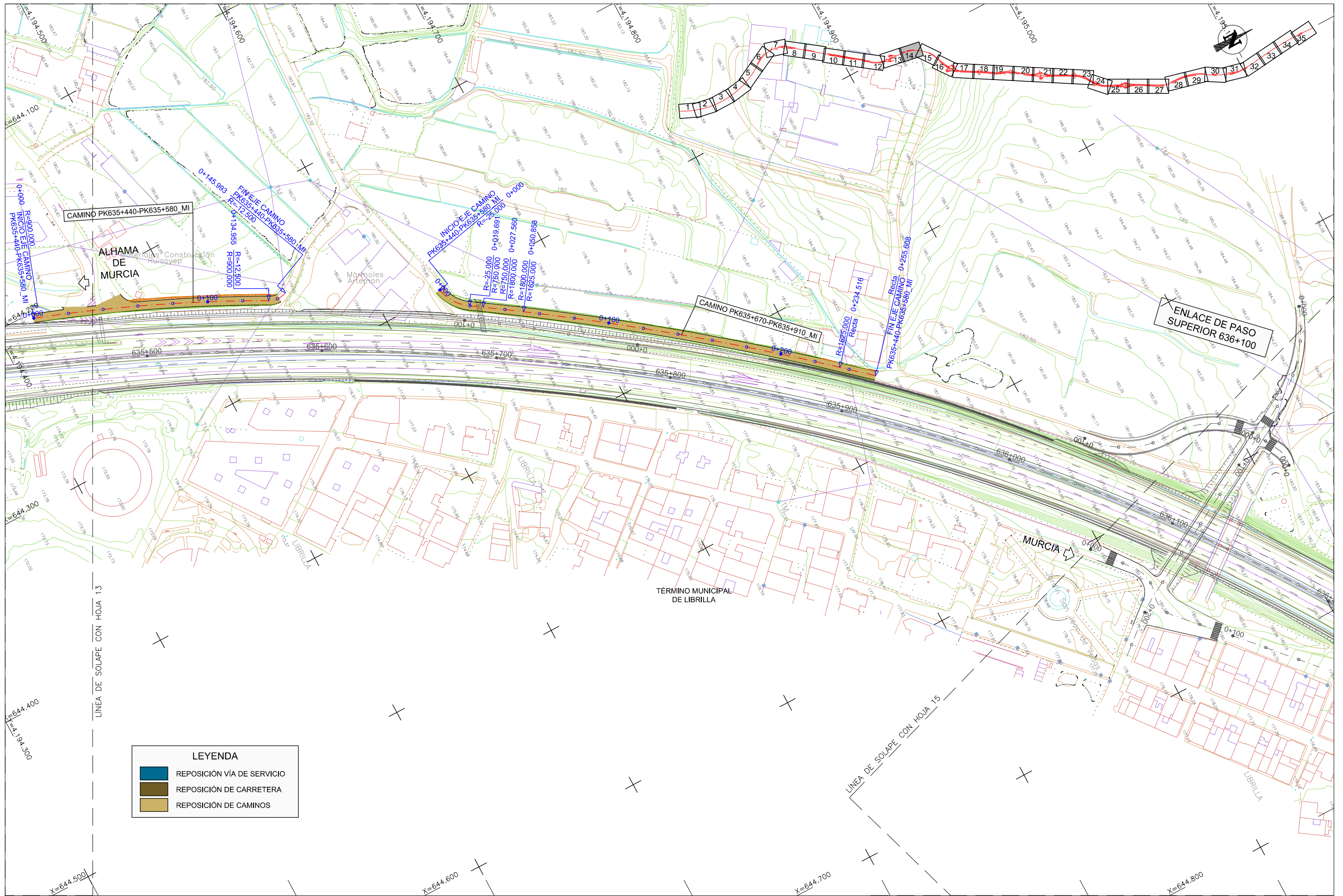

**LEYENDA**

	REPOSICIÓN VÍA DE SERVICIO
	REPOSICIÓN DE CARRETERA
	REPOSICIÓN DE CAMINOS

CA3741-F4-PL-041201-OL-CamiPGen-E44.dwg

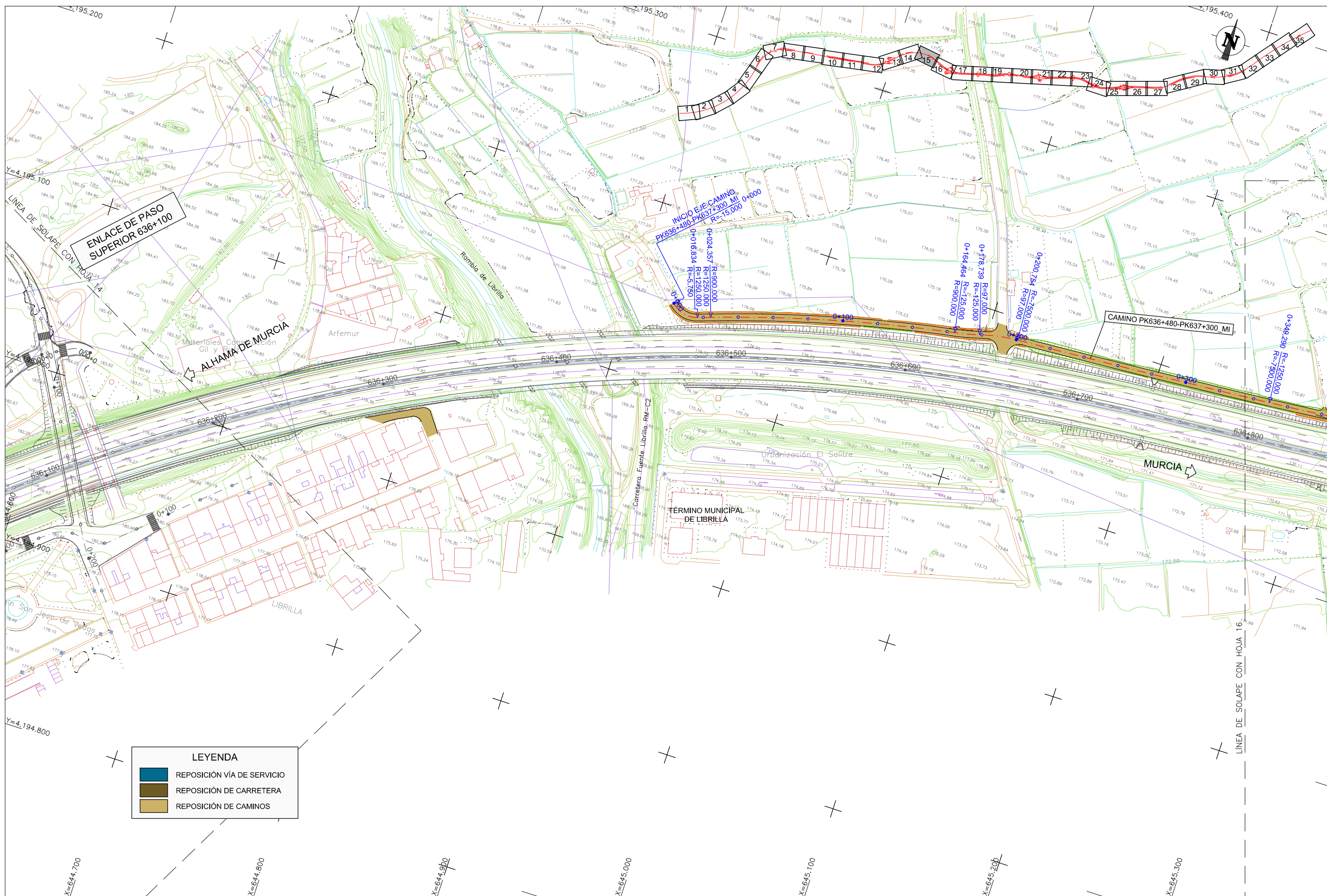

**LEYENDA**

<span style="display:inline-block; width:15px; height:10px; background-color:blue; border:1px solid black;"></span>	REPOSICIÓN VÍA DE SERVICIO
<span style="display:inline-block; width:15px; height:10px; background-color:darkred; border:1px solid black;"></span>	REPOSICIÓN DE CARRETERA
<span style="display:inline-block; width:15px; height:10px; background-color:orange; border:1px solid black;"></span>	REPOSICIÓN DE CAMINOS

CA3741-F4-PL-041201-OL-CamiPGen-E44.dwg

	Secretaría de Estado de Planificación e Infraestructuras	DIRECCIÓN GENERAL DE CARRETERAS SUBDIRECCIÓN GENERAL DE PROYECTOS	LA ING. AUTORA DEL PROYECTO D.ª Inés T. Martínez Zambrano	EL INGENIERO DIRECTOR DEL CONTRATO:  D. GUSTAVO A. PÉREZ MORALES	ESCALA 1:2.000 ORIGINAL DIN A3	GRÁFICA TÍTULO PROYECTO DE TRAZADO AUTOVÍA A-7. AMPLIACIÓN A TERCER CARRIL POR CALZADA ENTRE LOS P.P.K.K. 627+300 Y 650+600. TRAMO: ALHAMA DE MURCIA - ENLACE DE ALCANTARILLA PROVINCIA: MURCIA	CLAVE 14-MU-5700	Nº PLANO 4.12.1 HOJA 15 DE 35	DESIGNACIÓN ENLACES CAMINOS PLANTA GENERAL	CA3741-F4-PL-041201-OL-CamiPGen-E44 JULIO 2017
	Secretaría General de Infraestructuras	DEMARCAÇÃO DE CARRETERAS DEL ESTADO EN MURCIA								

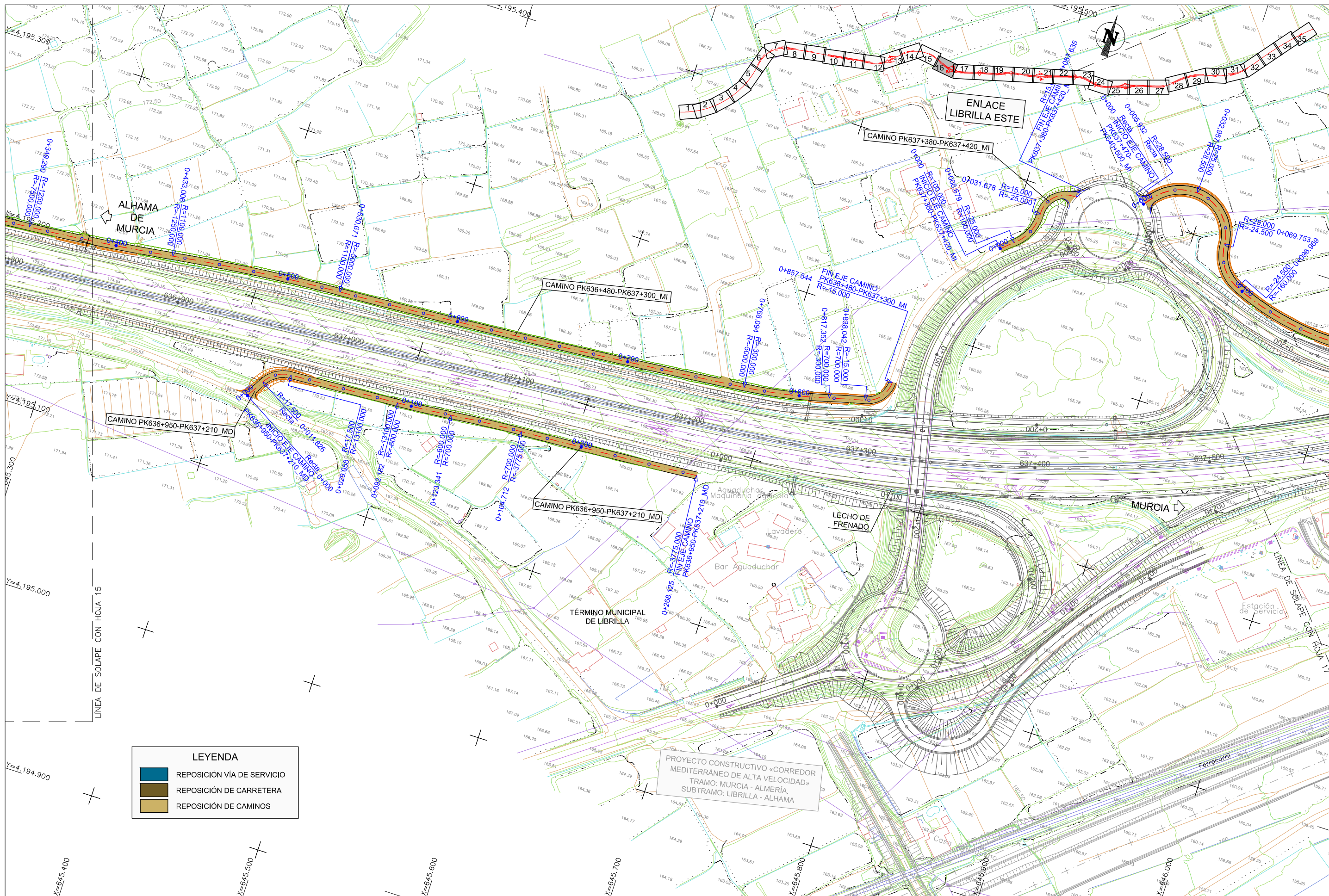

LEYENDA	
	REPOSICIÓN VÍA DE SERVICIO
	REPOSICIÓN DE CARRETERA
	REPOSICIÓN DE CAMINOS

PROYECTO CONSTRUCTIVO «CORREDOR MEDITERRÁNEO DE ALTA VELOCIDAD»  
TRAMO: MURCIA - ALMERÍA.  
SUBTRAMO: LIBRILLA - ALHAMA



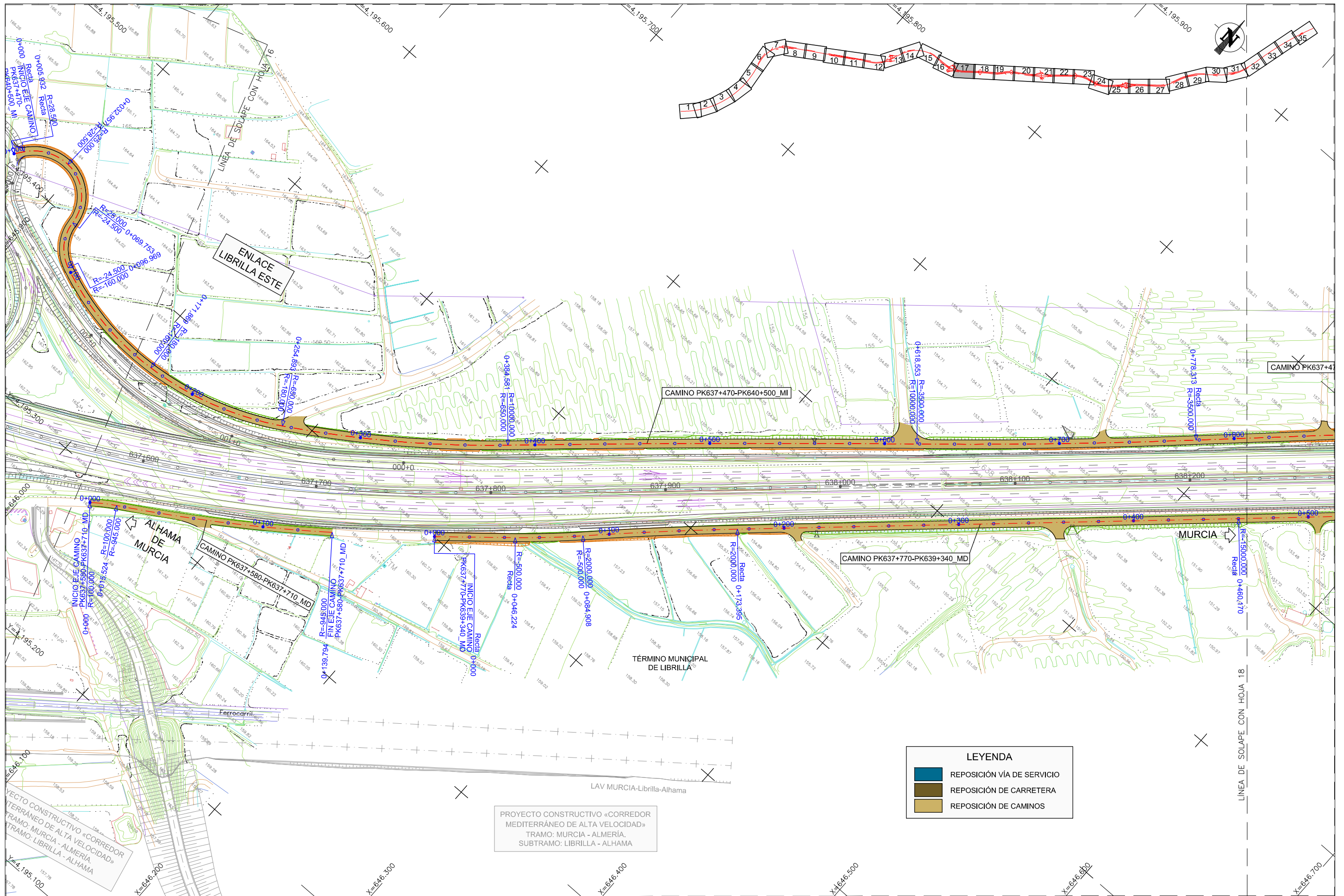

PROYECTO CONSTRUCTIVO «CORREDOR MEDITERRÁNEO DE ALTA VELOCIDAD»  
 TRAMO: MURCIA - ALMERÍA.  
 SUBTRAMO: LIBRILLA - ALHAMA

LEYENDA	
	REPOSICIÓN VÍA DE SERVICIO
	REPOSICIÓN DE CARRETERA
	REPOSICIÓN DE CAMINOS

CA3741-F4-PL-041201-OL-CamiPGen-E44.dwg

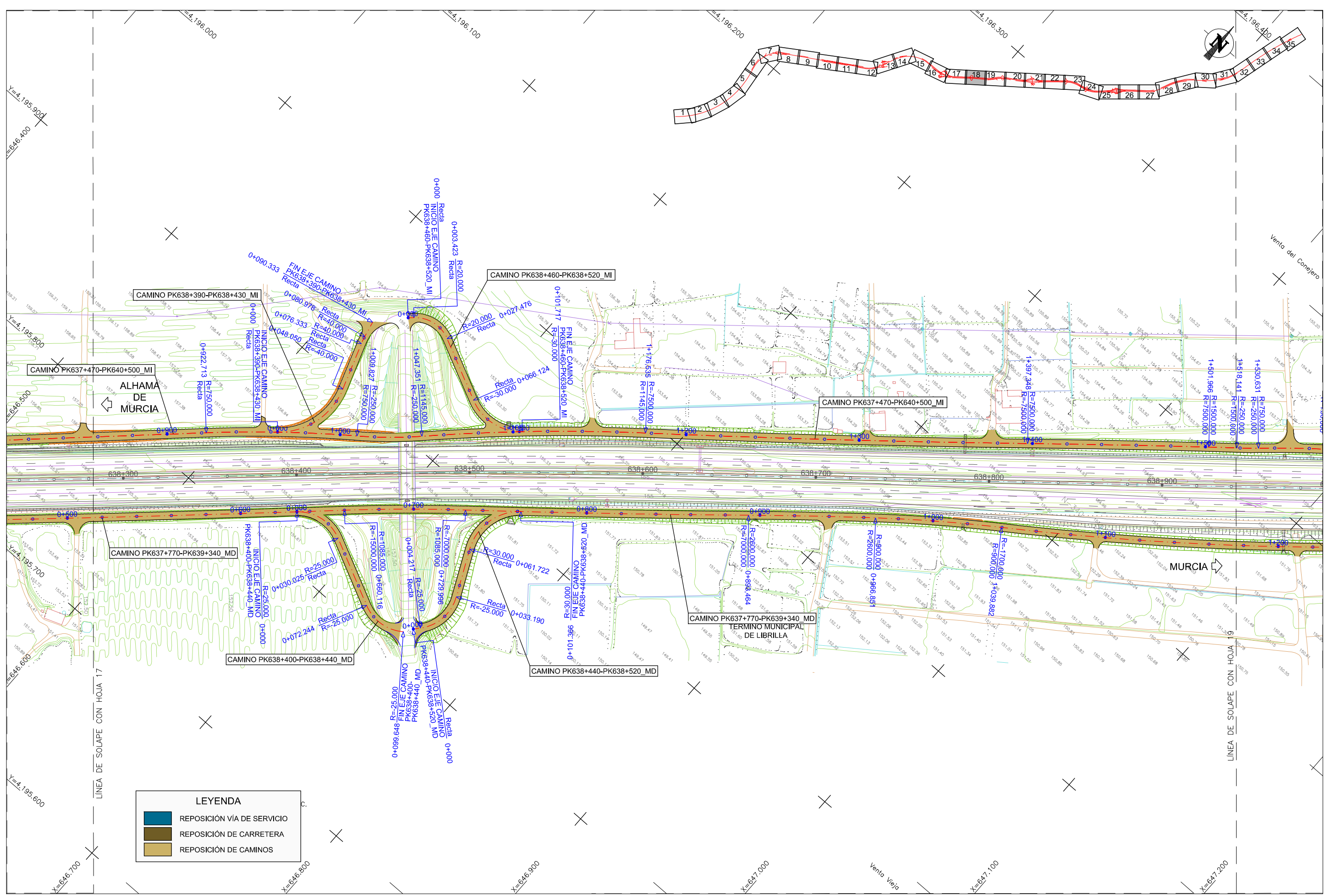

CA3741-F4-PL-041201-OL-CamiPGen-E44.dwg



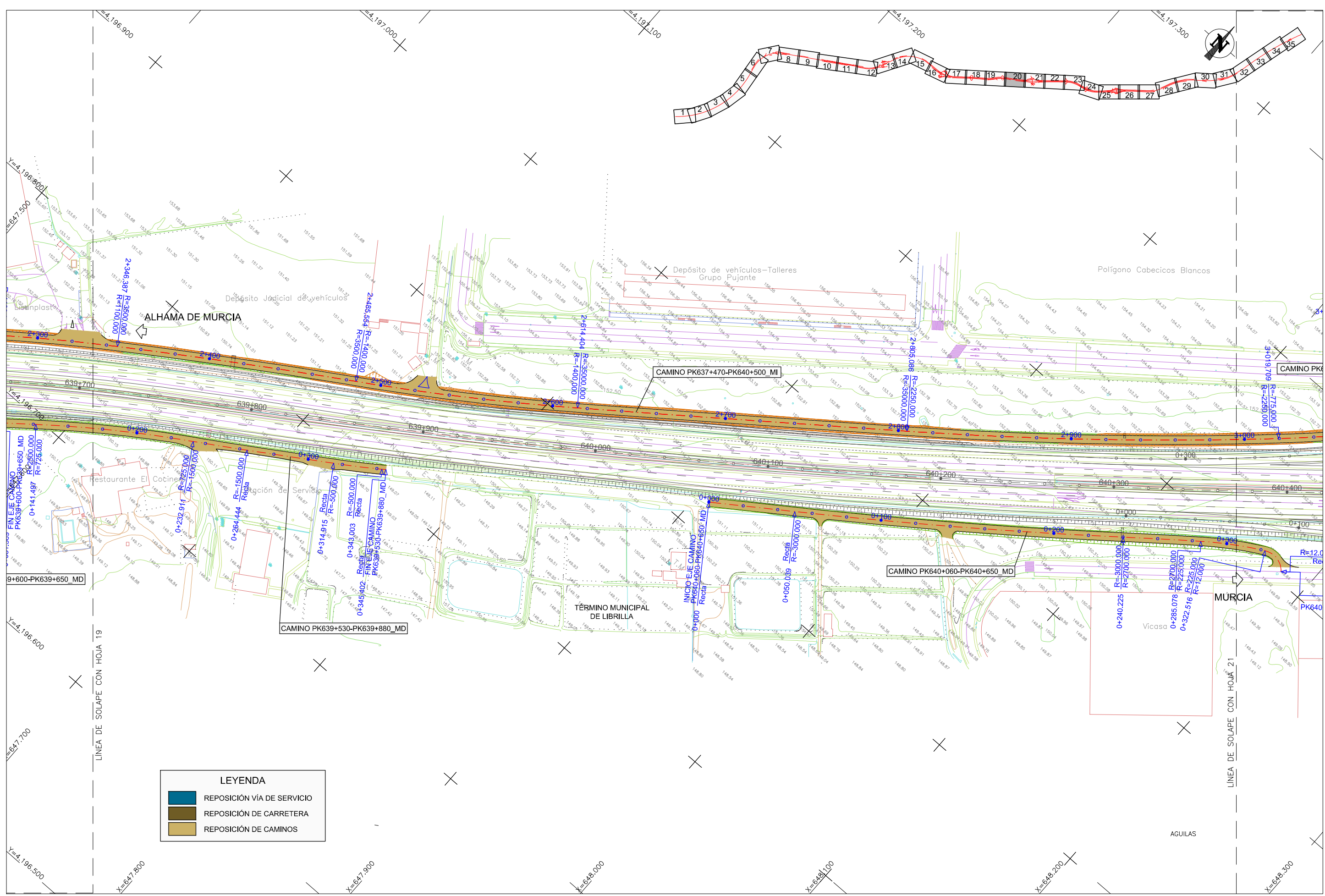

**LEYENDA**

	REPOSICIÓN VÍA DE SERVICIO
	REPOSICIÓN DE CARRETERA
	REPOSICIÓN DE CAMINOS

CA3741-F4-PL-041201-OL-CamiPGen-E44.dwg

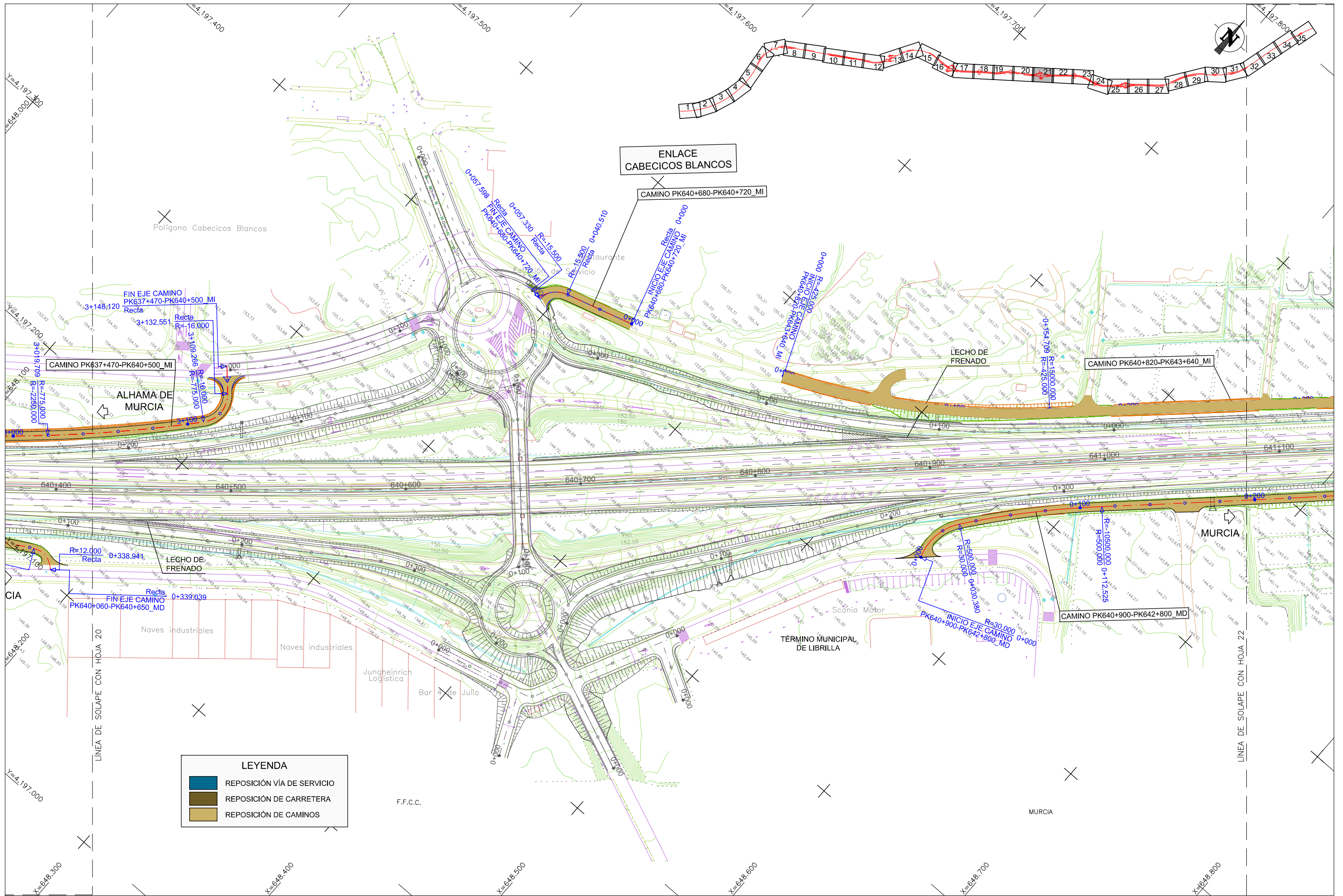

CA3741-F4-PL-041201-OL-CamiGen-E44.dwg

	Secretaría de Estado de Planificación e Infraestructuras	DIRECCIÓN GENERAL DE CARRETERAS SUBDIRECCIÓN GENERAL DE PROYECTOS	LA ING. AUTORA DEL PROYECTO D.ª Inés T. López Martínez Zambrana	EL INGENIERO DIRECTOR DEL CONTRATO:  D. GUSTAVO A. PÉREZ MORALES	ESCALA 1:2.000 ORIGINAL DIN A3	GRÁFICA TÍTULO PROYECTO DE TRAZADO AUTOVÍA A-7. AMPLIACIÓN A TERCER CARRIL POR CALZADA ENTRE LOS P.P.K.K. 627+300 Y 650+600. TRAMO: ALHAMA DE MURCIA - ENLACE DE ALCANTARILLA PROVINCIA: MURCIA	CLAVE 14-MU-5700	Nº PLANO 4.12.1 HOJA 21 DE 35	DESIGNACIÓN ENLACES CAMINOS PLANTA GENERAL	CA3741-F4-PL-041201-OL-CamiGen-E44 FECHA JULIO 2017
	Secretaría General de Infraestructuras	DEMARCAÇÃO DE CARRETERAS DEL ESTADO EN MURCIA								

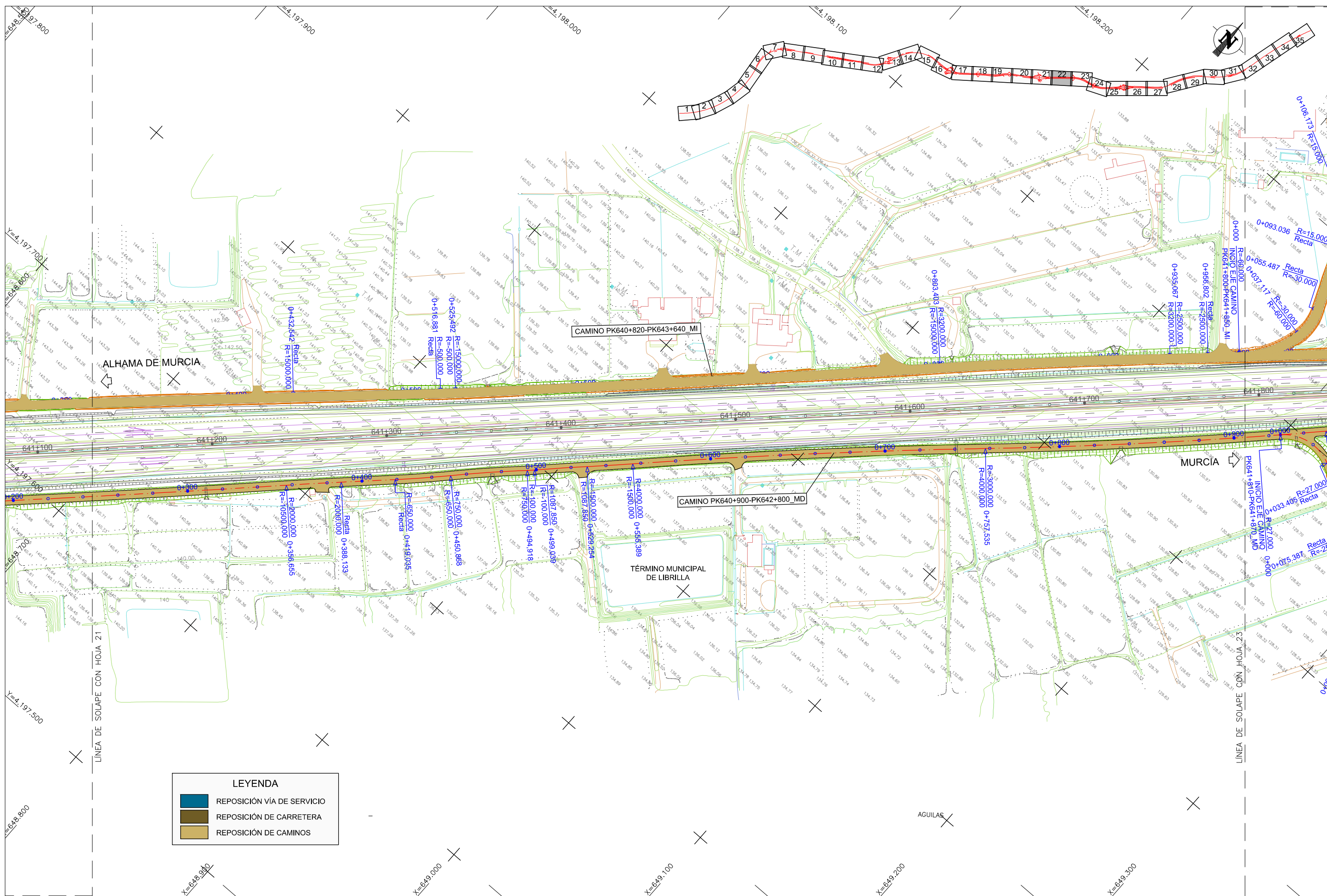

**LEYENDA**

<span style="display:inline-block; width:15px; height:10px; background-color:blue; border:1px solid black;"></span>	REPOSICIÓN VÍA DE SERVICIO
<span style="display:inline-block; width:15px; height:10px; background-color:darkred; border:1px solid black;"></span>	REPOSICIÓN DE CARRETERA
<span style="display:inline-block; width:15px; height:10px; background-color:orange; border:1px solid black;"></span>	REPOSICIÓN DE CAMINOS

CA3741-F4-PL-041201-OL-CamiPGen-E44.dwg

 <b>GOBIERNO DE ESPAÑA</b> <b>MINISTERIO DE FOMENTO</b>	Secretaría de Estado de Planificación e Infraestructuras Secretaría General de Infraestructuras	DIRECCIÓN GENERAL DE CARRETERAS SUBDIRECCIÓN GENERAL DE PROYECTOS DEMARCACIÓN DE CARRETERAS DEL ESTADO EN MURCIA	LA ING. AUTORA DEL PROYECTO D.ª Inés T. Martínez Zambrana	 EL INGENIERO DIRECTOR DEL CONTRATO: D. GUSTAVO A. PÉREZ MORALES	ESCALA 1:2.000 ORIGINAL DIN A3	GRÁFICA TÍTULO PROYECTO DE TRAZADO AUTOVÍA A-7. AMPLIACIÓN A TERCER CARRIL POR CALZADA ENTRE LOS P.P.K.K. 627+300 Y 650+600. TRAMO: ALHAMA DE MURCIA - ENLACE DE ALCANTARILLA PROVINCIA: MURCIA	CLAVE 14-MU-5700	Nº PLANO 4.12.1 HOJA 22 DE 35	DESIGNACIÓN ENLACES CAMINOS PLANTA GENERAL	CA3741-F4-PL-041201-OL-CamiPGen-E44 FECHA JULIO 2017
---	--	--	--	--	--------------------------------------	---	---------------------	-------------------------------------	--	---

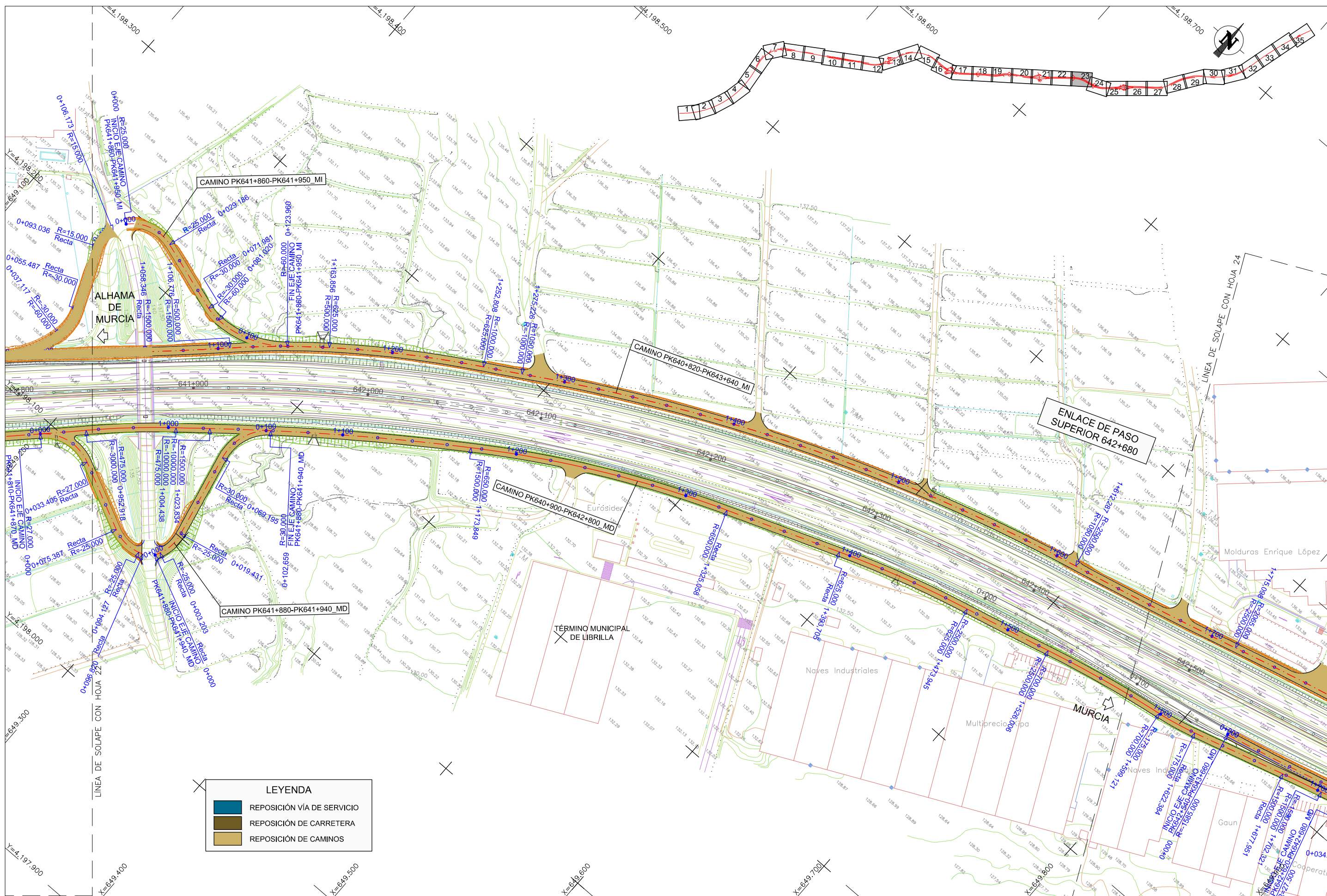

CA3741-F4-PL-041201-OL-CamiPGen-E44.dwg

 <b>GOBIERNO DE ESPAÑA</b> <b>MINISTERIO DE FOMENTO</b>	Secretaría de Estado de Planificación e Infraestructuras Secretaría General de Infraestructuras	DIRECCIÓN GENERAL DE CARRETERAS SUBDIRECCIÓN GENERAL DE PROYECTOS DEMARCACIÓN DE CARRETERAS DEL ESTADO EN MURCIA	LA ING. AUTORA DEL PROYECTO D.ª Inés Trujillo Martínez Zambrano	 EL INGENIERO DIRECTOR DEL CONTRATO: D. GUSTAVO A. PÉREZ MORALES	ESCALA 1:2.000 ORIGINAL DIN A3	GRÁFICA TÍTULO PROYECTO DE TRAZADO AUTOVÍA A-7. AMPLIACIÓN A TERCER CARRIL POR CALZADA ENTRE LOS P.P. K.K. 627+300 Y 650+600. TRAMO: ALHAMA DE MURCIA - ENLACE DE ALCANTARILLA. PROVINCIA: MURCIA	CLAVE 14-MU-5700	Nº PLANO 4.12.1 HOJA 23 DE 35	DESIGNACIÓN ENLACES CAMINOS PLANTA GENERAL	CA3741-F4-PL-041201-OL-CamiPGen-E44 FECHA JULIO 2017

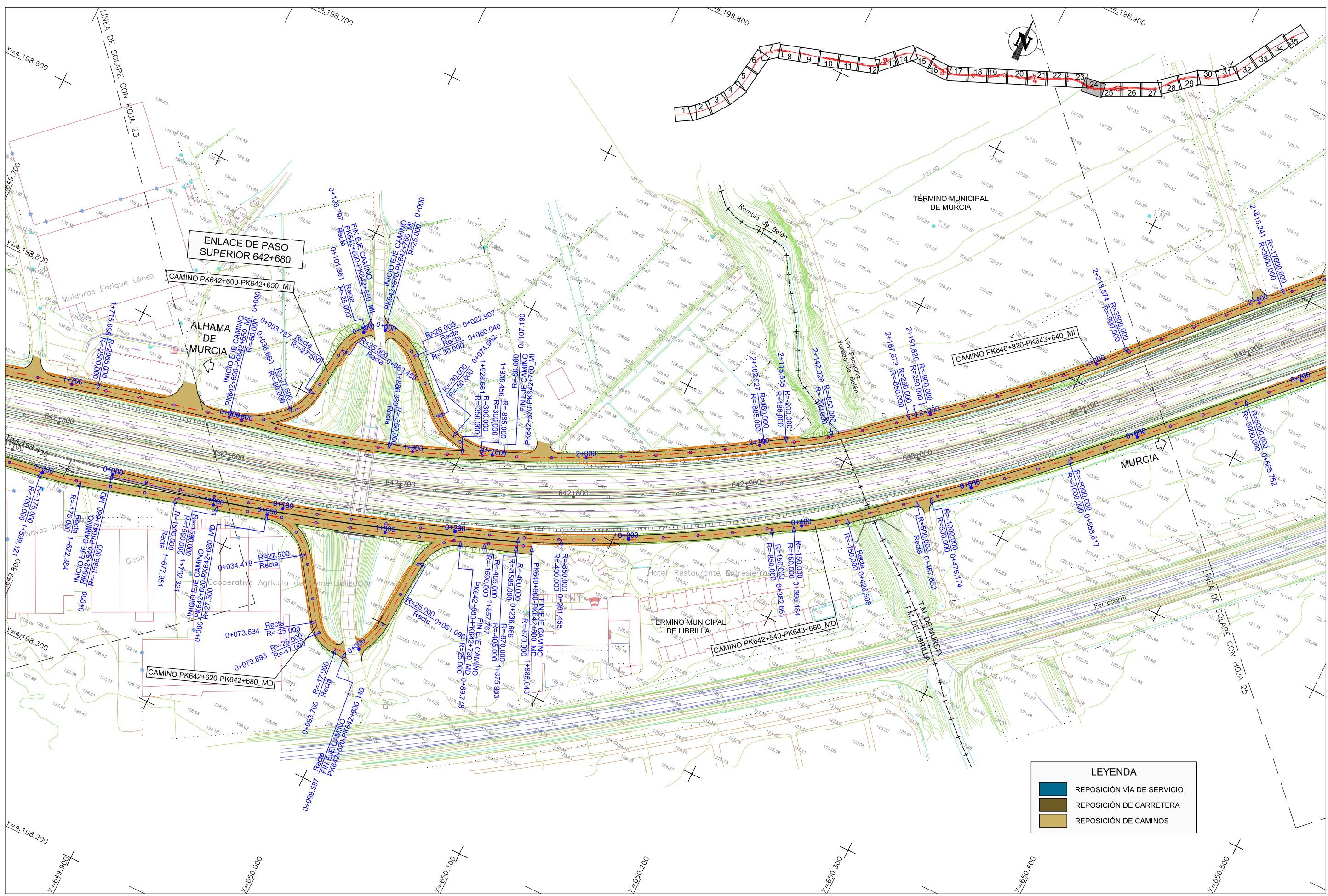

LEYENDA	
	REPOSICIÓN VÍA DE SERVICIO
	REPOSICIÓN DE CARRETERA
	REPOSICIÓN DE CAMINOS

CA3741-F4-PL-041201-OL-CamiPGen-E44.dwg



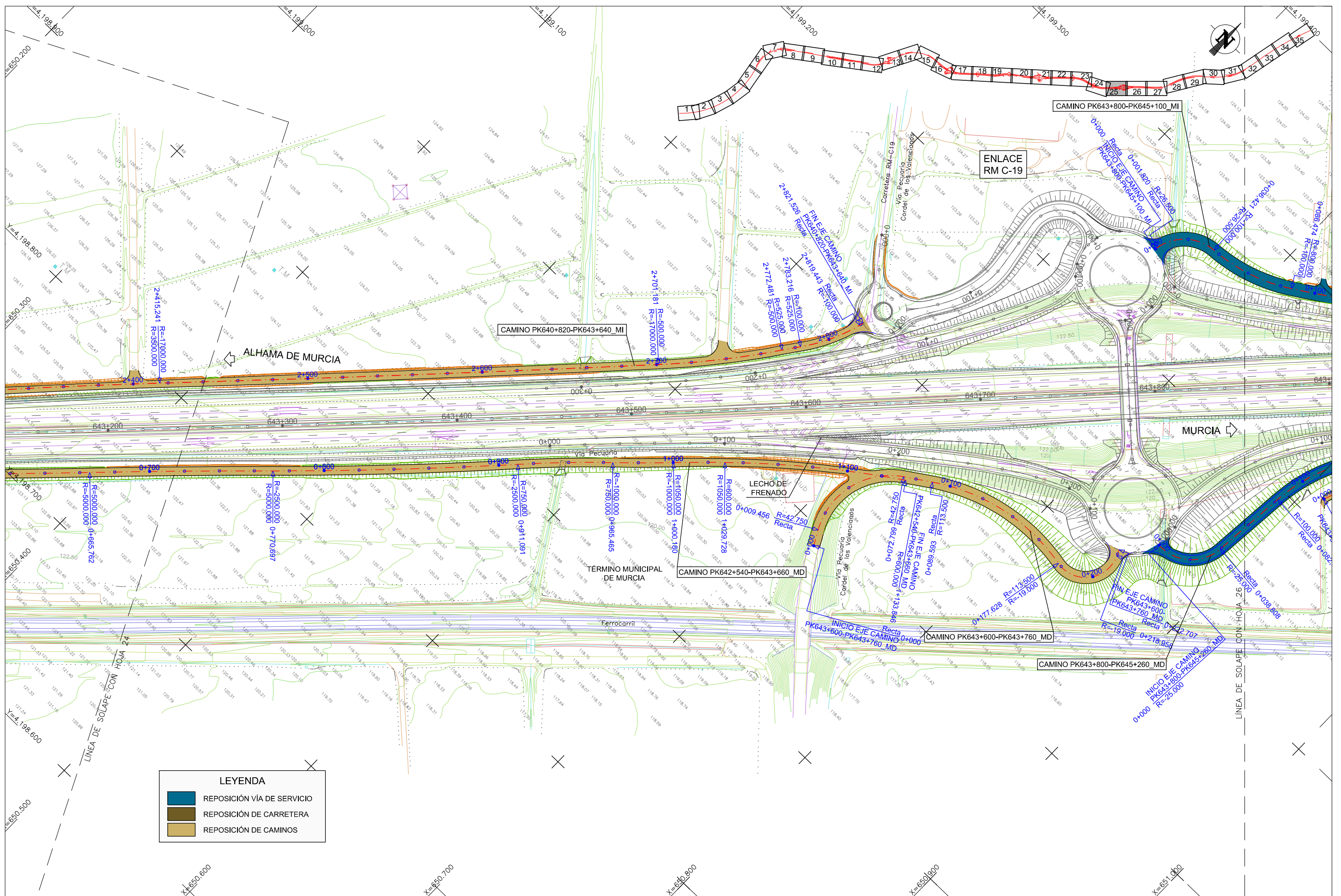

LEYENDA	
	REPOSICIÓN VÍA DE SERVICIO
	REPOSICIÓN DE CARRETERA
	REPOSICIÓN DE CAMINOS

CA3741-F4-PL-041201-OL-CamiPGen-E44.dwg

	Secretaría de Estado de Planificación e Infraestructuras Secretaría General de Infraestructuras	DIRECCIÓN GENERAL DE CARRETERAS SUBDIRECCIÓN GENERAL DE PROYECTOS DEMARCAción DE CARRETERAS DEL ESTADO EN MURCIA	LA ING. AUTORA DEL PROYECTO D.ª Inés T.ª Martínez Zambrana		EL INGENIERO DIRECTOR DEL CONTRATO: 	ESCALA 1:2.000 ORIGINAL DIN A3	GRÁFICA 	TÍTULO PROYECTO DE TRAZADO AUTOVÍA A-7. AMPLIACIÓN A TERCER CARRIL POR CALZADA ENTRE LOS P.P. K.K. 627+300 Y 650+600. TRAMO: ALHAMA DE MURCIA - ENLACE DE ALCANTARILLA. PROVINCIA: MURCIA	CLAVE 14-MU-5700	Nº PLANO 4.12.1 HOJA 25 DE 35	DESIGNACIÓN ENLACES CAMINOS PLANTA GENERAL	CA3741-F4-PL-041201-OL-CamiPGen-E44 FECHA JULIO 2017
--	--	--	---	--	---	--------------------------------------	-------------	--	---------------------	-------------------------------------	---	--

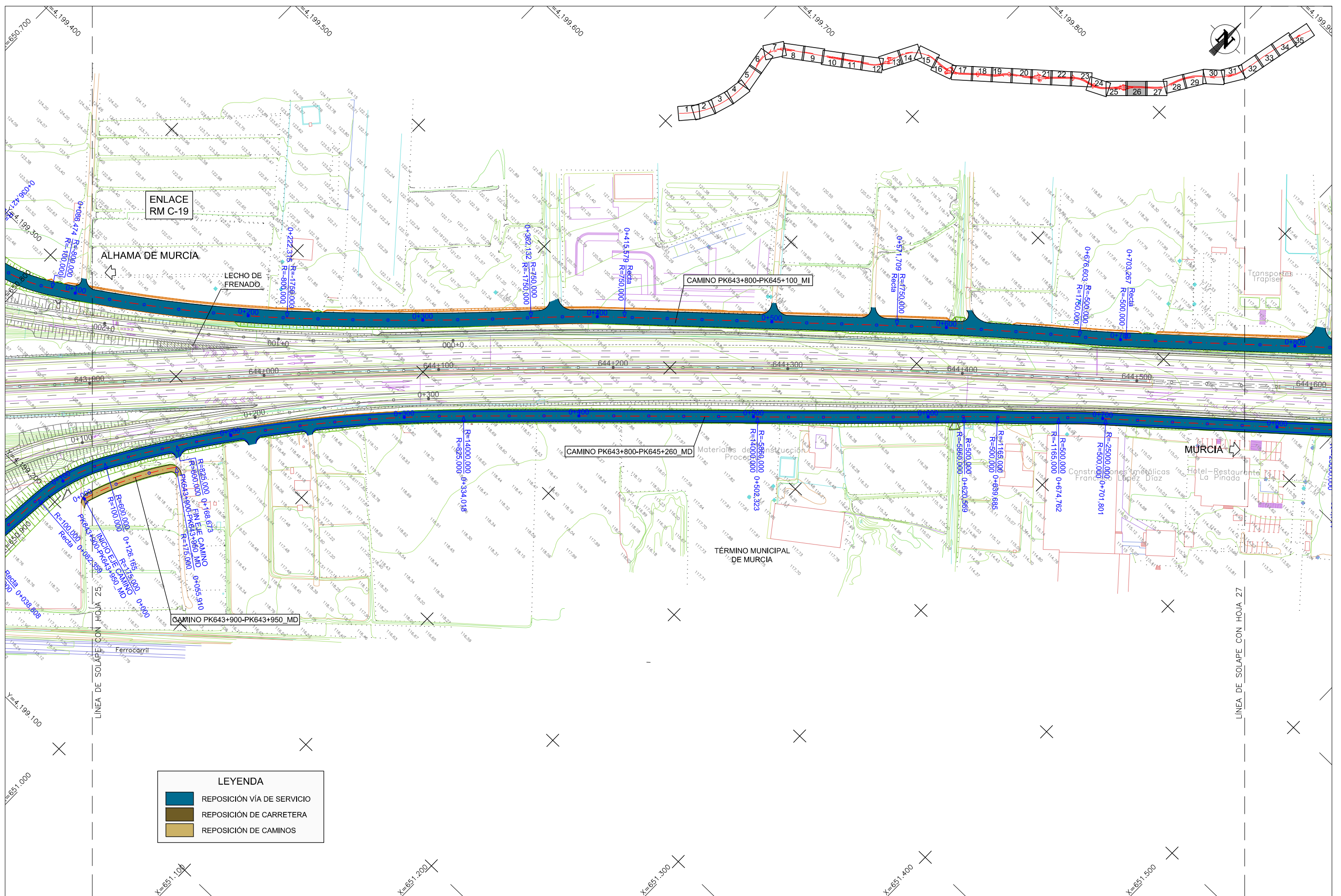

**LEYENDA**

	REPOSICIÓN VÍA DE SERVICIO
	REPOSICIÓN DE CARRETERA
	REPOSICIÓN DE CAMINOS

CA3741-F4-PL-041201-OL-CamiPGen-E44.dwg



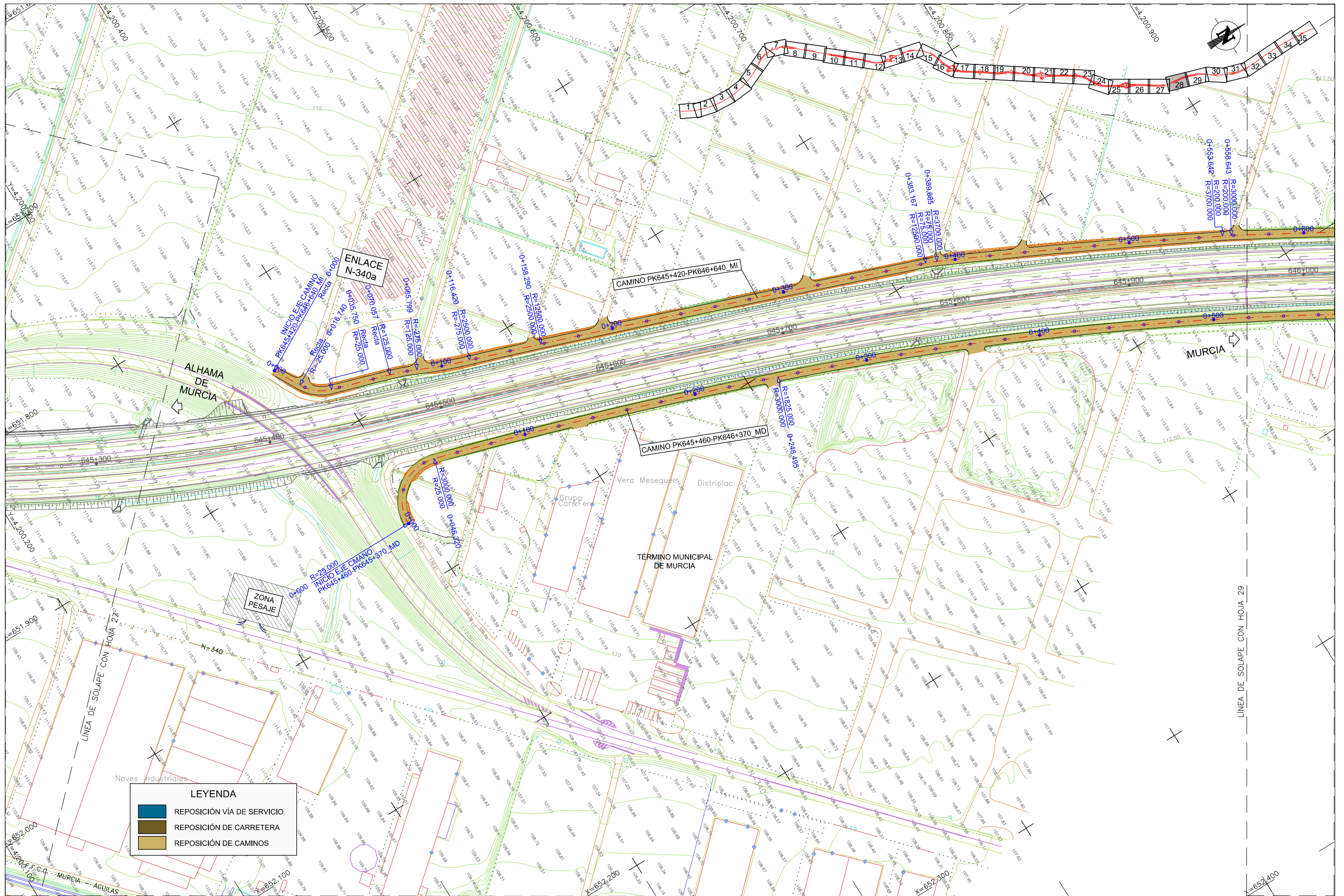

LEYENDA	
	REPOSICIÓN VÍA DE SERVICIO
	REPOSICIÓN DE CARRETERA
	REPOSICIÓN DE CAMINOS

CA3741-F4-PL-041201-OL-CamiGen-E44.dwg

 <b>GOBIERNO DE ESPAÑA</b> <b>MINISTERIO DE FOMENTO</b>	Secretaría de Estado de Planificación e Infraestructuras Secretaría General de Infraestructuras	DIRECCIÓN GENERAL DE CARRETERAS SUBDIRECCIÓN GENERAL DE PROYECTOS DEMARCACIÓN DE CARRETERAS DEL ESTADO EN MURCIA	LA ING. AUTORA DEL PROYECTO  D.ª Ines T. Zambrano	EL INGENIERO DIRECTOR DEL CONTRATO:  D. GUSTAVO A. PÉREZ MORALES	ESCALA 1:2.000 ORIGINAL DIN A3	GRÁFICA TÍTULO PROYECTO DE TRAZADO AUTOVÍA A-7. AMPLIACIÓN A TERCER CARRIL POR CALZADA ENTRE LOS P.P.K.K. 627+300 Y 650+600. TRAMO: ALHAMA DE MURCIA - ENLACE DE ALCANTARILLA PROVINCIA: MURCIA	CLAVE 14-MU-5700	N.º PLANO 4.12.1 HOJA 28 DE 35	DESIGNACIÓN CA3741-F4-PL-041201-OL-CamiGen-E44 <b>ENLACES CAMINOS</b> PLANTA GENERAL	FECHA JULIO 2017

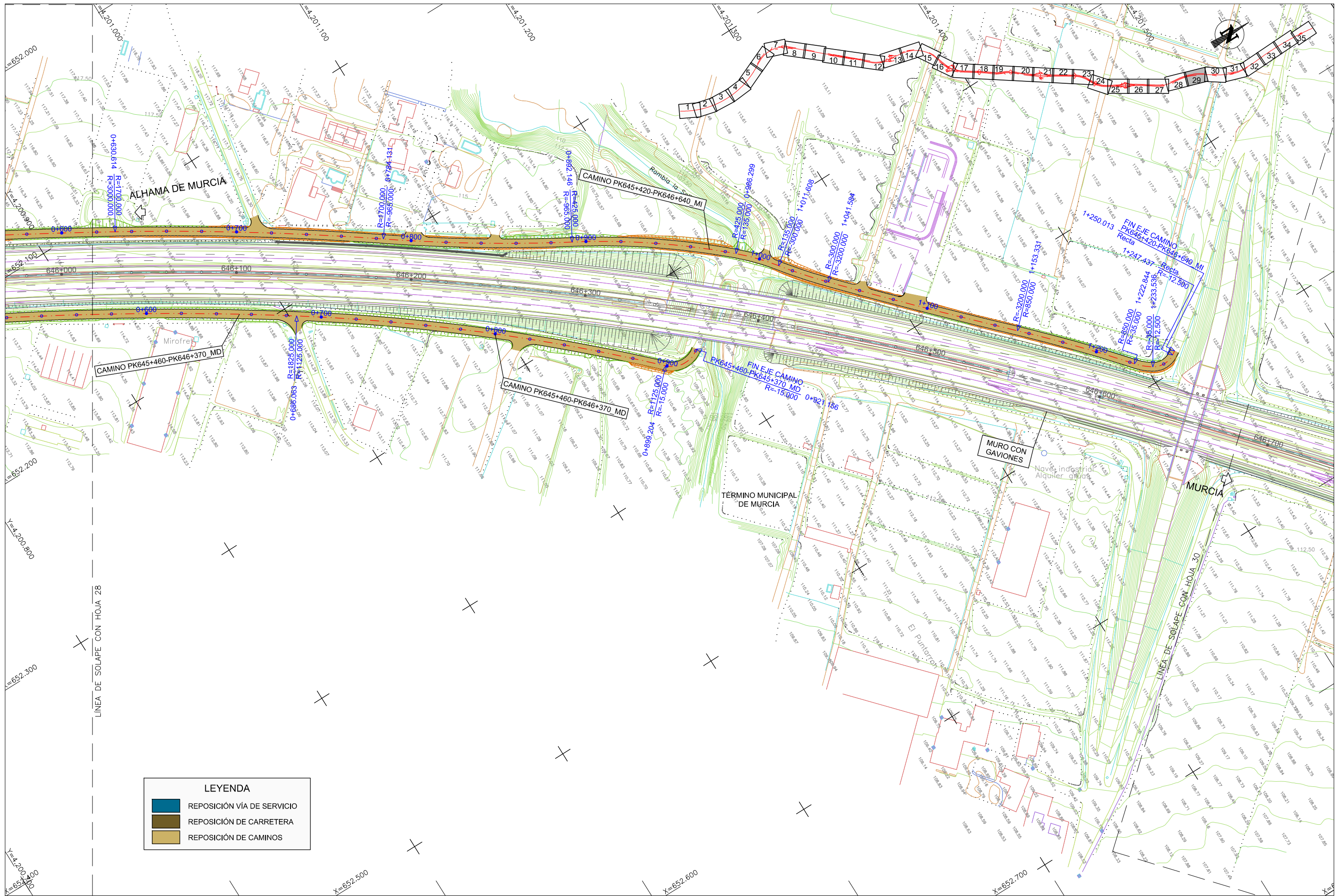

**LEYENDA**

	REPOSICIÓN VÍA DE SERVICIO
	REPOSICIÓN DE CARRETERA
	REPOSICIÓN DE CAMINOS

CA3741-F4-PL-041201-OL-CamiPGen-E44.dwg



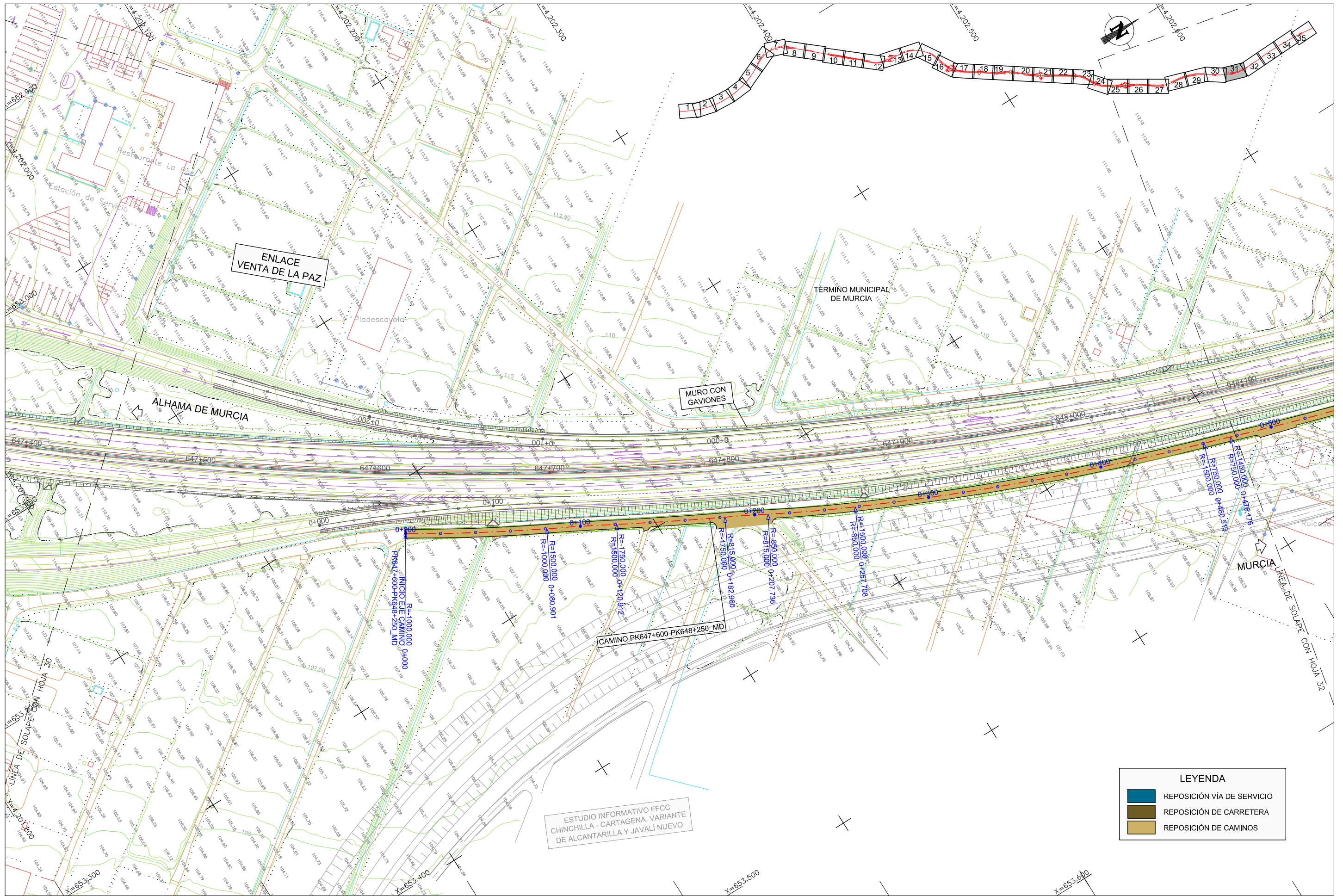

CA3741-F4-PL-041201-OL-CamiPGen-E44.dwg

 <b>GOBIERNO DE ESPAÑA</b> <b>MINISTERIO DE FOMENTO</b>	<b>Secretaría de Estado de Planificación e Infraestructuras</b> Secretaría General de Infraestructuras	<b>DIRECCIÓN GENERAL DE CARRETERAS</b> SUBDIRECCIÓN GENERAL DE PROYECTOS DEMARCACIÓN DE CARRETERAS DEL ESTADO EN MURCIA	LA ING. AUTORA DEL PROYECTO  D.ª Inés Trujillo Martínez Zambrana	EL INGENIERO DIRECTOR DEL CONTRATO:  D. GUSTAVO A. PÉREZ MORALES	ESCALA <b>1:2.000</b> ORIGINAL DIN A3	GRÁFICA TÍTULO PROYECTO DE TRAZADO AUTOVÍA A-7 AMPLIACIÓN A TERCER CARRIL POR CALZADA ENTRE LOS P.P.K.K. 627+300 Y 650+600. TRAMO: ALHAMA DE MURCIA - ENLACE DE ALCANTARILLA PROVINCIA: MURCIA	CLAVE <b>14-MU-5700</b>	Nº PLANO <b>4.12.1</b> HOJA 31 DE 35	DESIGNACIÓN <b>ENLACES CAMINOS</b> PLANTA GENERAL	CA3741-F4-PL-041201-OL-CamiPGen-E44 FECHA <b>JULIO 2017</b>

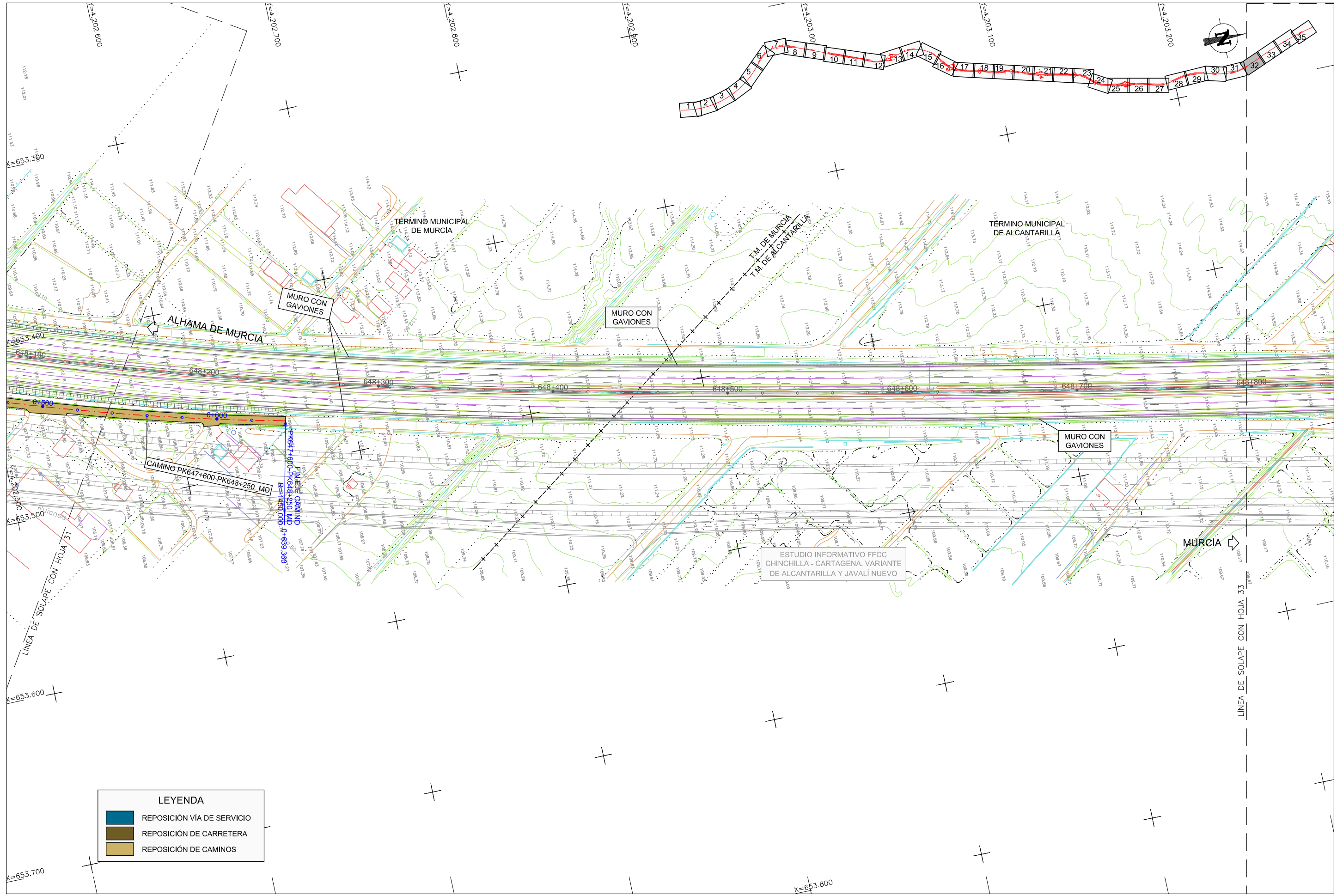

**LEYENDA**

	REPOSICIÓN VIA DE SERVICIO
	REPOSICIÓN DE CARRETERA
	REPOSICIÓN DE CAMINOS

CA3741-F4-PL-041201-OL-CamiPGen-E44.dwg



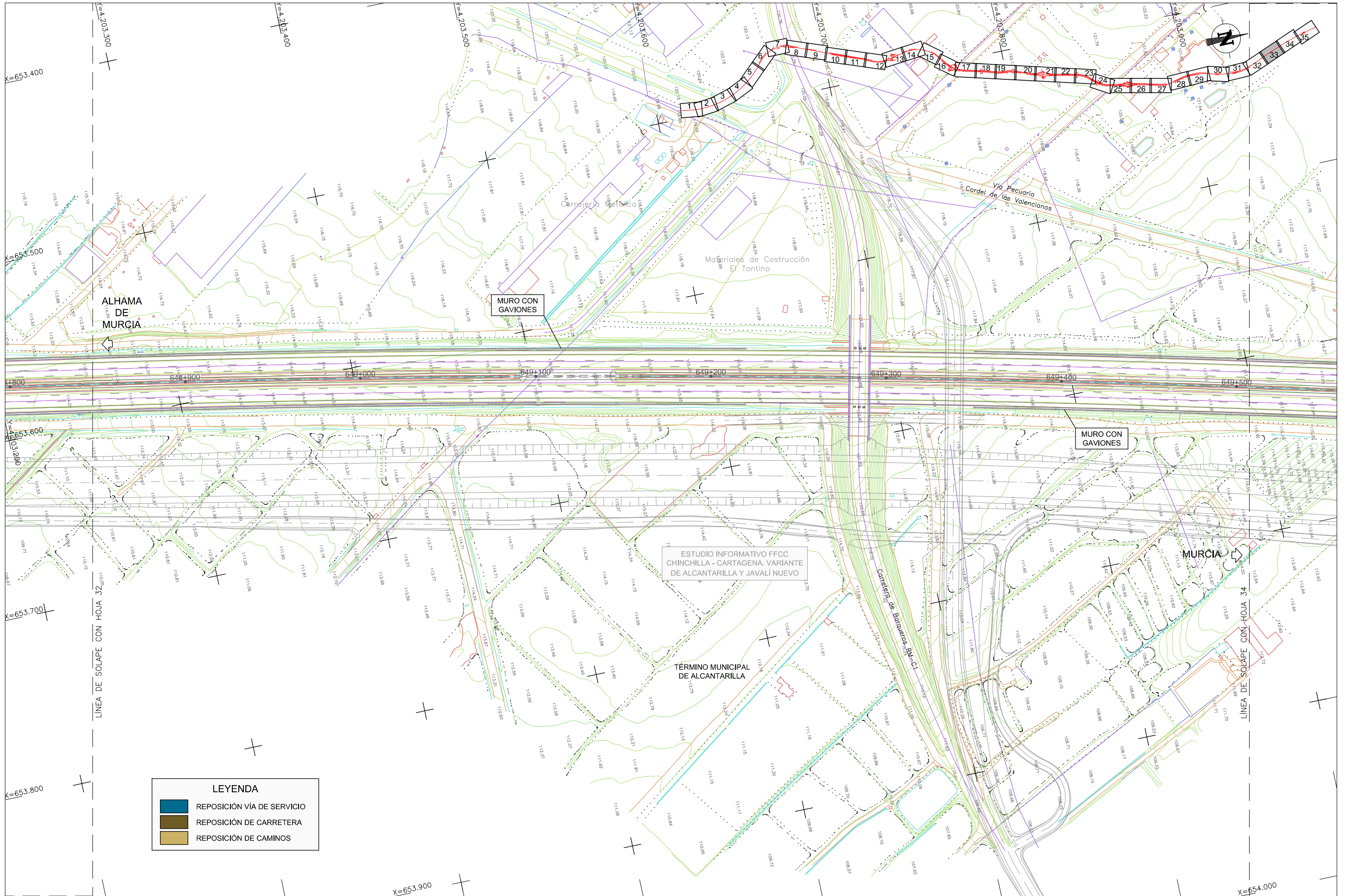

**LEYENDA**

<span style="display:inline-block; width:15px; height:10px; background-color:blue; border:1px solid black;"></span>	REPOSICIÓN VÍA DE SERVICIO
<span style="display:inline-block; width:15px; height:10px; background-color:darkred; border:1px solid black;"></span>	REPOSICIÓN DE CARRETERA
<span style="display:inline-block; width:15px; height:10px; background-color:orange; border:1px solid black;"></span>	REPOSICIÓN DE CAMINOS

CA3741-F4-PL-041201-OL-CamiPGen-E44.dwg

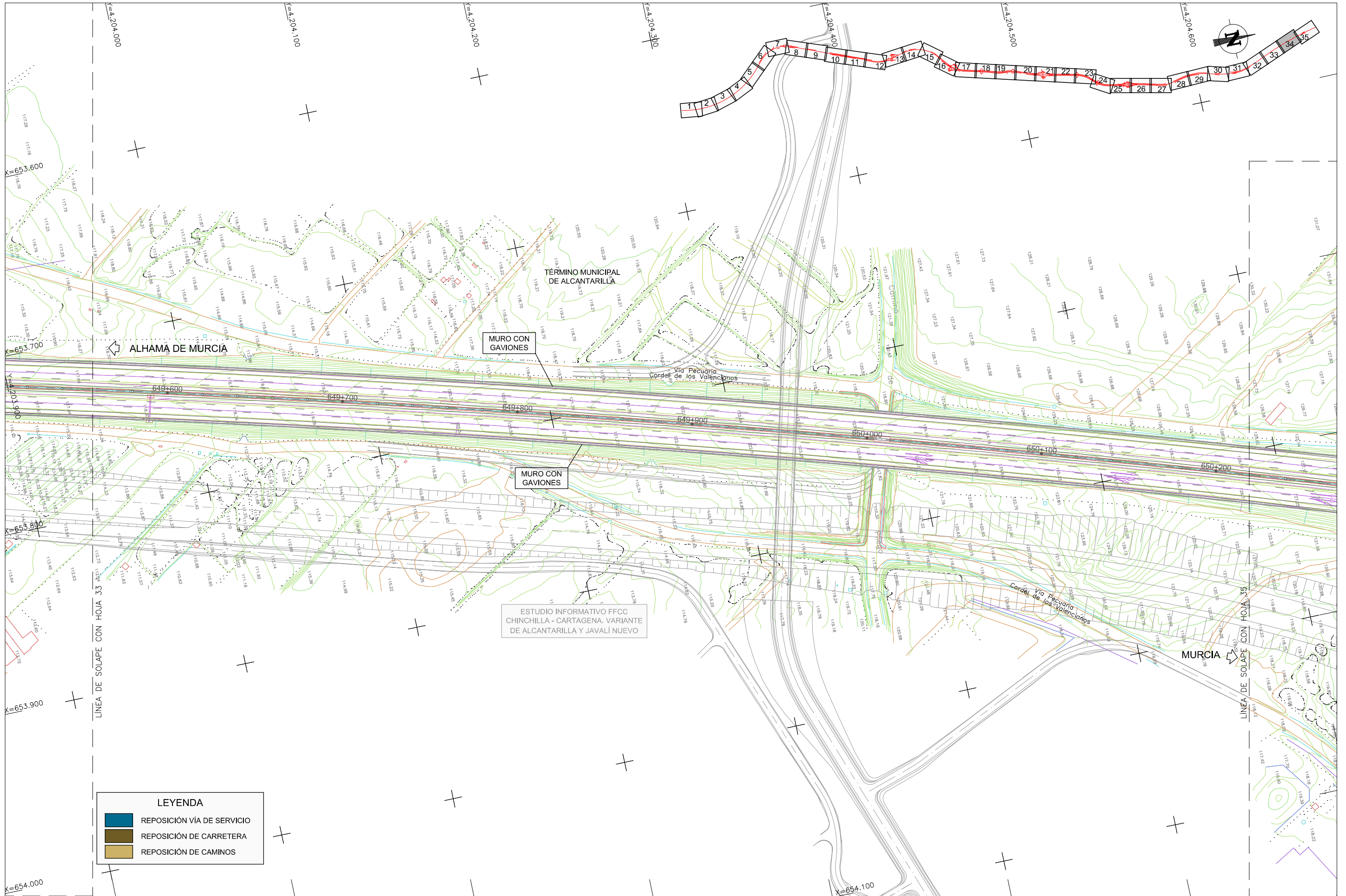

CA3741-F4-PL-041201-OL-CamiGen-Est4.dwg

 <b>GOBIERNO DE ESPAÑA</b> <b>MINISTERIO DE FOMENTO</b>	SECRETARÍA DE ESTADO DE PLANIFICACIÓN e Infraestructuras SECRETARÍA GENERAL DE INFRAESTRUCTURAS	DIRECCIÓN GENERAL DE CARRETERAS SUBDIRECCIÓN GENERAL DE PROYECTOS DEMARCAÇÃO DE CARRETERAS DEL ESTADO EN MURCIA	LA ING. AUTORA DEL PROYECTO D.ª Ines T.ª Martínez Zambrana	 EL INGENIERO DIRECTOR DEL CONTRATO: D. GUSTAVO A. PÉREZ MORALES	ESCALA 1:2.000 ORIGINAL DIN A3	GRÁFICA 0 10 20 30m.	TÍTULO PROYECTO DE TIRAZADO AUTOVÍA A-7. AMPLIACIÓN A TERCER CARRIL POR CALZADA ENTRE LOS P.P.K.K. 627+300 Y 650+600. TRAMO: ALHAMA DE MURCIA - ENLACE DE ALCANTARILLA PROVINCIA: MURCIA	CLAVE 14-MU-5700	Nº PLANO 4.12.1 HOJA 34 DE 35	DESIGNACIÓN ENLACES CAMINOS PLANTA GENERAL	CA3741-F4-PL-041201-OL-CamiGen-Est4 FECHA JULIO 2017

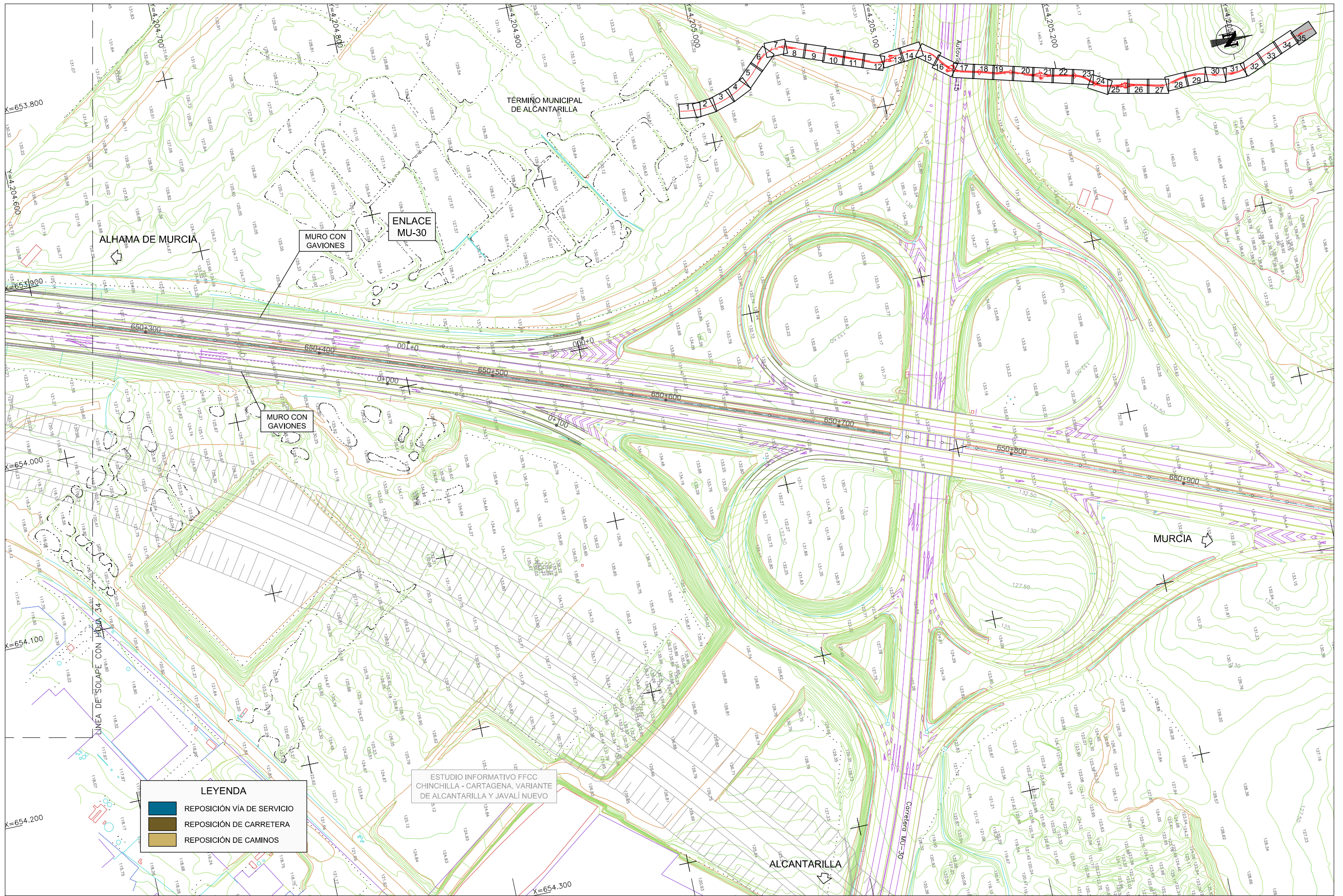

CA3741-F4-PL-041201-OL-CamiGen-Ed4.dwg

 <b>GOBIERNO DE ESPAÑA</b> <b>MINISTERIO DE FOMENTO</b>	SECRETARÍA DE ESTADO DE PLANIFICACIÓN e INFRAESTRUCTURAS SECRETARÍA GENERAL DE INFRAESTRUCTURAS	DIRECCIÓN GENERAL DE CARRETERAS SUBDIRECCIÓN GENERAL DE PROYECTOS DEMARCACIÓN DE CARRETERAS DEL ESTADO EN MURCIA	LA ING. AUTORA DEL PROYECTO D.ª Inés T. López Martínez Zambrana	 EL INGENIERO DIRECTOR DEL CONTRATO: D. GUSTAVO A. PÉREZ MORALES	ESCALA 1:2.000 ORIGINAL DIN A3	GRÁFICA TÍTULO PROYECTO DE TRAZADO AUTOVÍA A-7. AMPLIACIÓN A TERCER CARRIL POR CALZADA ENTRE LOS P.P.K.K. 627+300 Y 650+600. TRAMO: ALHAMA DE MURCIA - ENLACE DE ALCANTARILLA PROVINCIA: MURCIA	CLAVE 14-MU-5700	N.º PLANO 4.12.1 HOJA 35 DE 35	DESIGNACIÓN CA3741-F4-PL-041201-OL-CamiGen-Ed4 <b>ENLACES CAMINOS</b> PLANTA GENERAL	FECHA JULIO 2017