

H2

LEYENDA

Capacidad de uso

■	Elevada
■	Moderada
■	Baja
■	Muy Baja

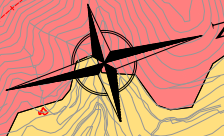
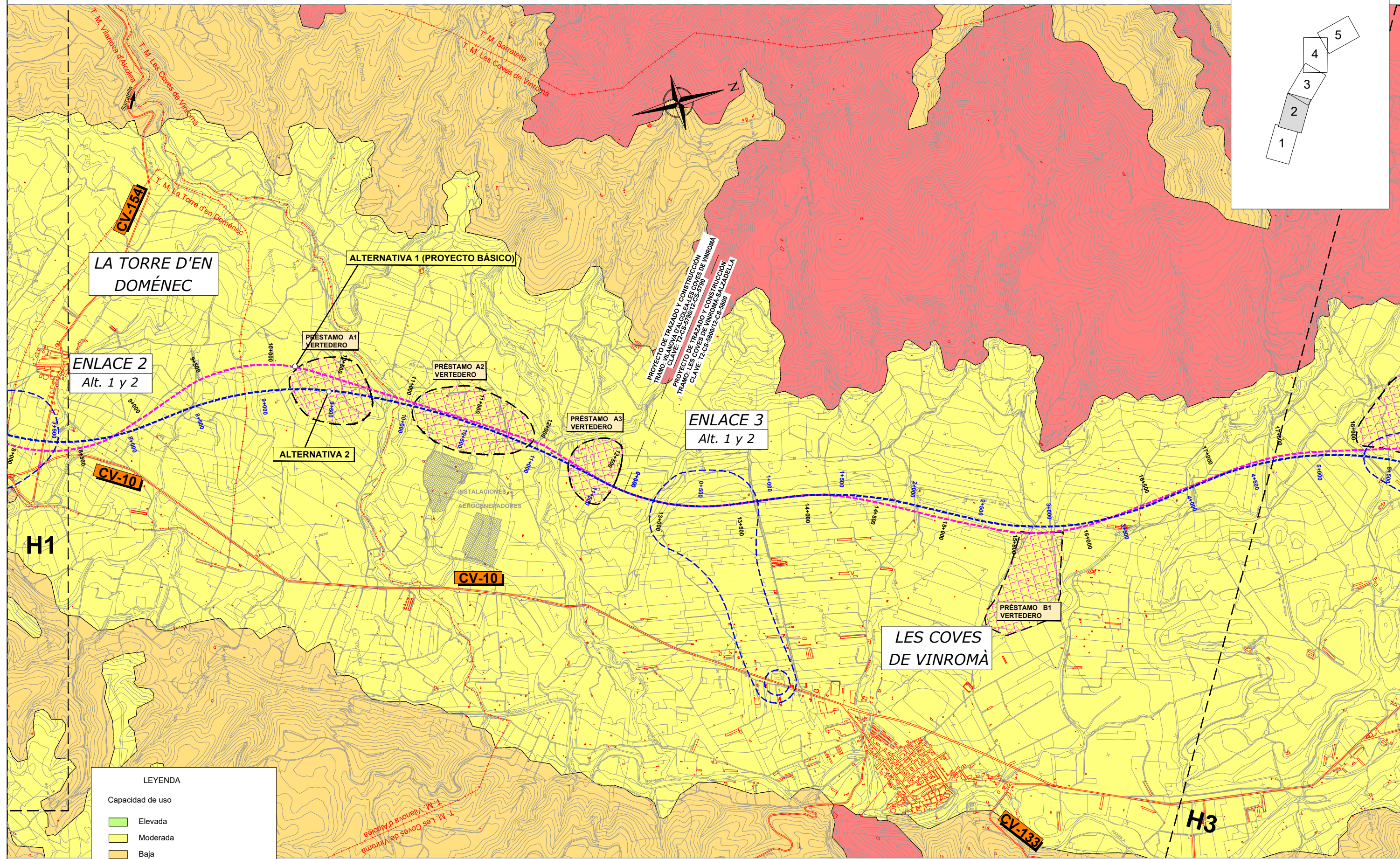
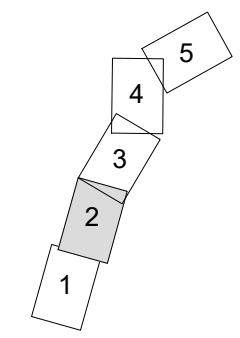

LA TORRE D'EN DOMÈNEC

ALTERNATIVA 1 (PROYECTO BÁSICO)

PRÉSTAMO A1 VERTEDERO

PRÉSTAMO A2 VERTEDERO

PRÉSTAMO A3 VERTEDERO

ENLACE 3
Alt. 1 y 2

ALTERNATIVA 2

PRÉSTAMO B1 VERTEDERO

LES COVES DE VINROMÀ

ENLACE 2
Alt. 1 y 2

- LEYENDA
- Capacidad de uso
- Elevada
 - Moderada
 - Baja
 - Muy Baja

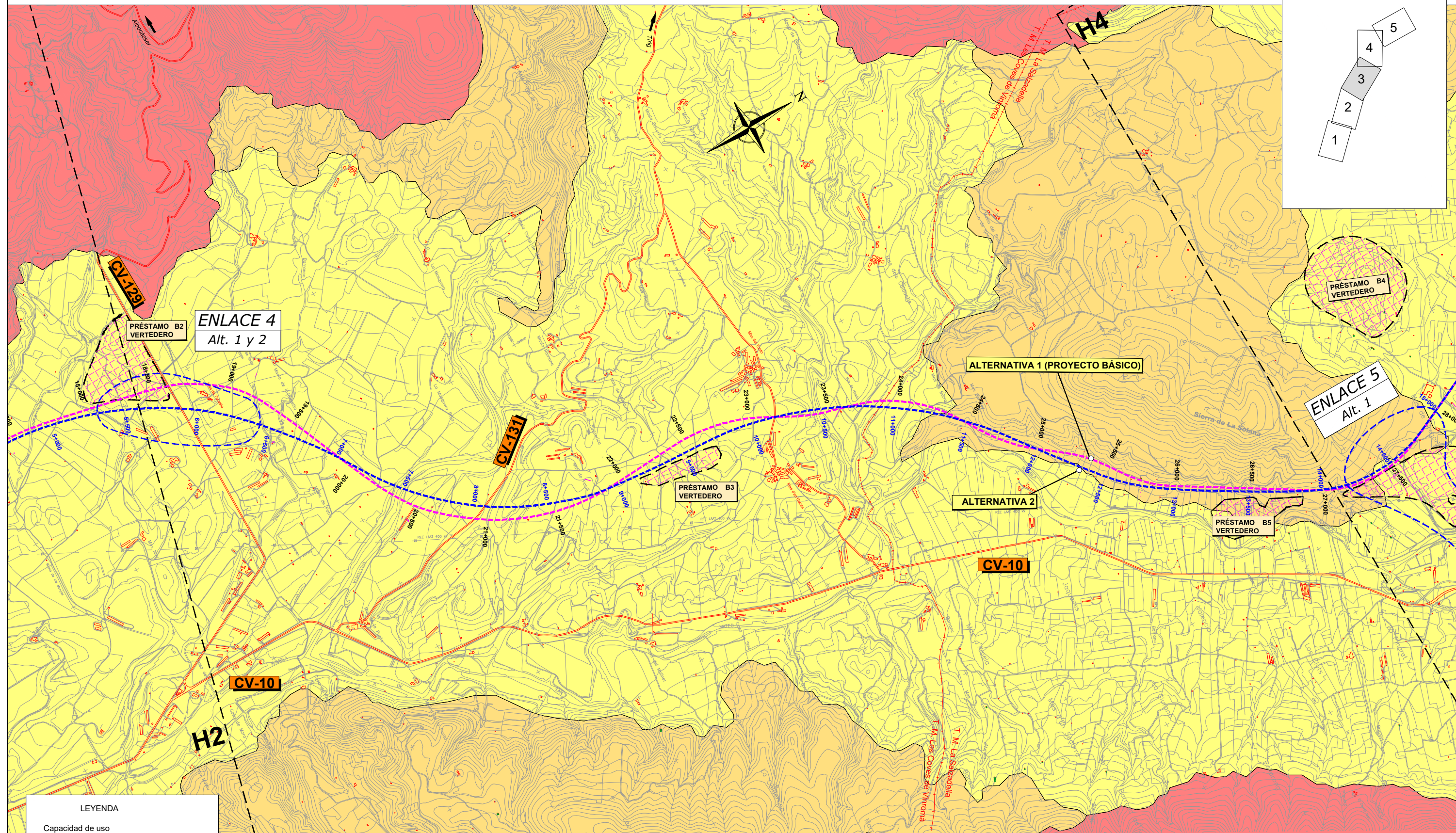
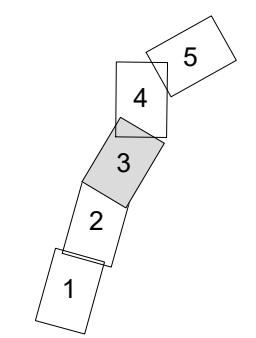

LEYENDA

Capacidad de uso

	Elevada
	Moderada
	Baja
	Muy Baja

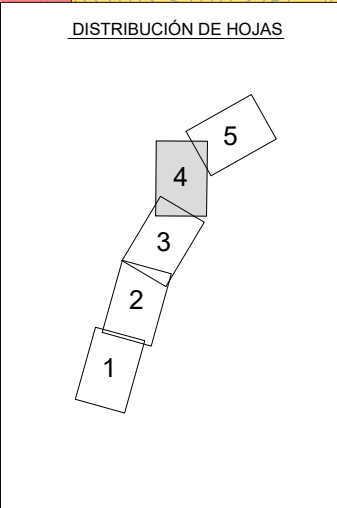
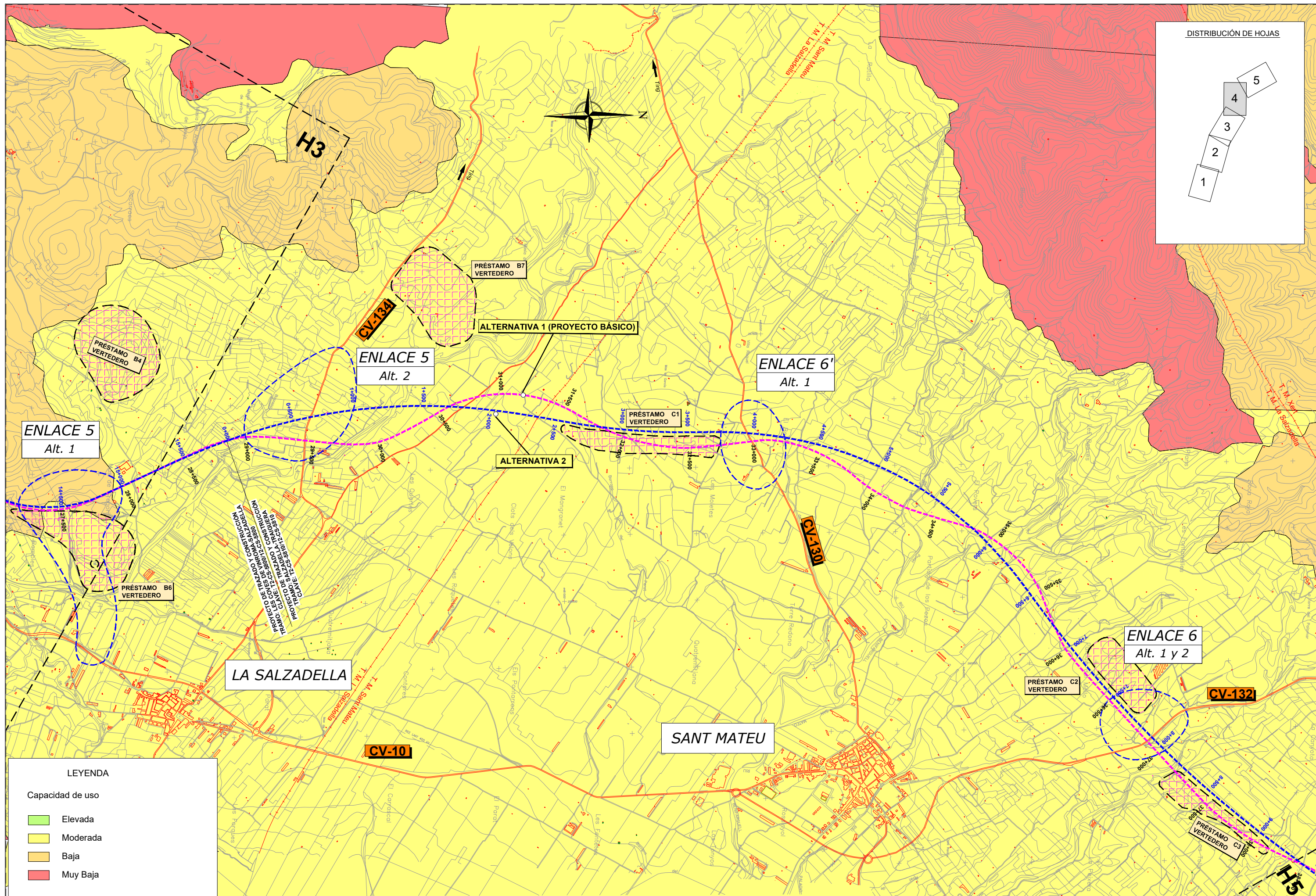

ENLACE 5
Alt. 1

ENLACE 5
Alt. 2

ENLACE 6'
Alt. 1

ENLACE 6
Alt. 1 y 2

LA SALZADELLA

SANT MATEU

LEYENDA

Capacidad de uso

	Elevada
	Moderada
	Baja
	Muy Baja



MINISTERIO DE FOMENTO

SECRETARÍA DE ESTADO DE INFRAESTRUCTURAS, TRANSPORTE Y VIVIENDA
SECRETARÍA GENERAL DE INFRAESTRUCTURAS
DIRECCIÓN GENERAL DE CARRETERAS
DEMARCACION DE CARRETERAS DEL ESTADO EN LA COMUNIDAD VALENCIANA

LOS INGENIEROS AUTORES DEL PROYECTO

tecoyso

JUAN JOSÉ GUJARRO BLASCO

INGENHYA

RAMÓN J. MATARREDONA NEBOT

P&T

ALFONSO RODRÍGUEZ MARTÍNEZ

EL INGENIERO DIRECTOR DEL CONTRATO

ÁLVARO CUADRADO TARODO

ESCALAS

1:12.500

UNE A-1 ORIGINALS

0 100 200 300 400m

1:12.500

GRÁFICAS

TÍTULO DEL PROYECTO

ESTUDIO DE IMPACTO AMBIENTAL AUTOVÍA A-7, DEL MEDITERRÁNEO. TRAMO: VILANOVA D'ALCOLEA - LES COVES DE VINROMÀ - LA SALZADELLA-TRAIGUERA, PROVINCIA DE CASTELLÓN

CLAVES

12-CS-5790

12-CS-5800

12-CS-5810

Nº PLANO

A-12

DESIGNACION

CAPACIDADES DE USO

FECHA

FEBRERO 2017

HOJA 4 DE 5

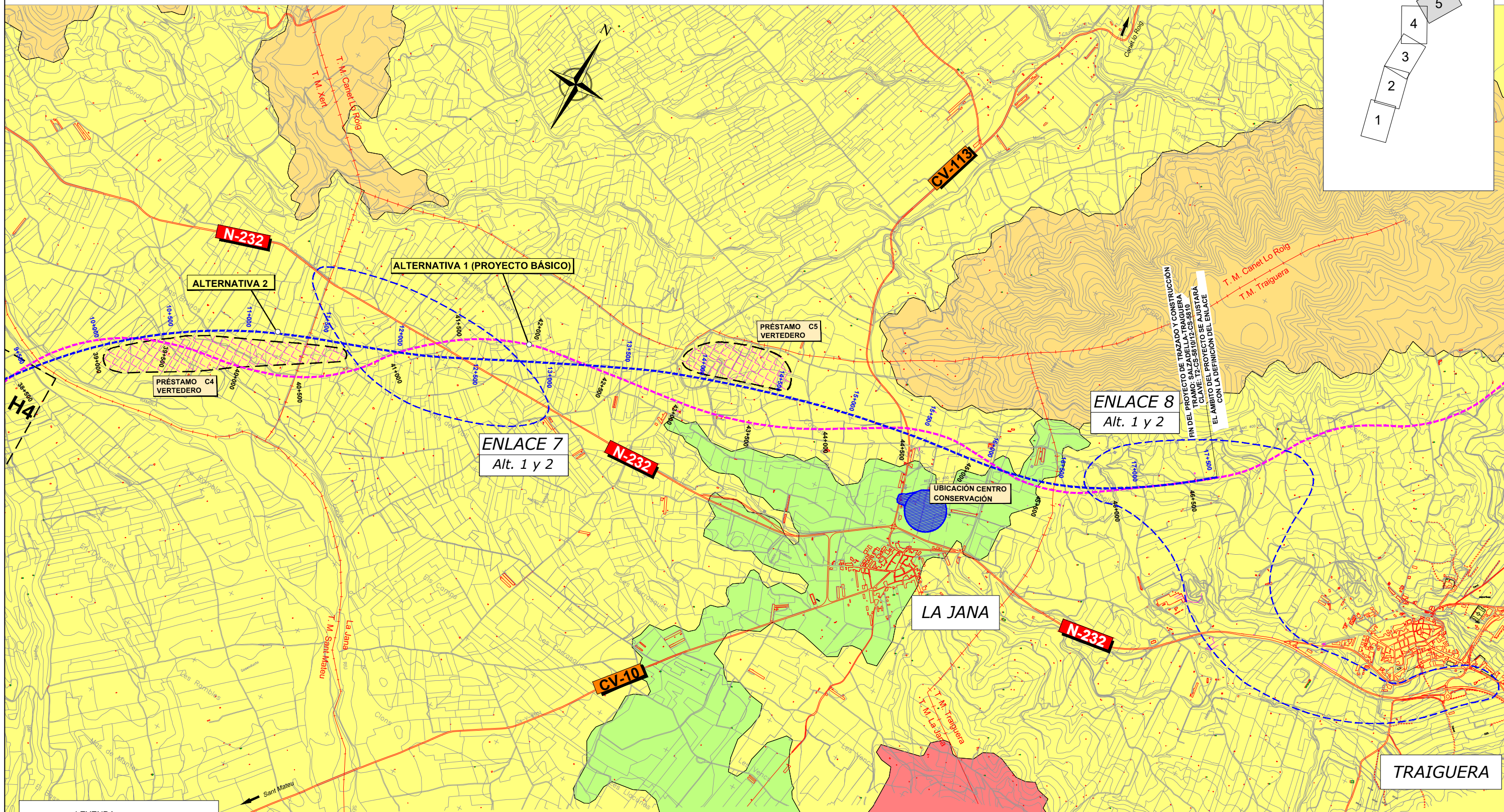
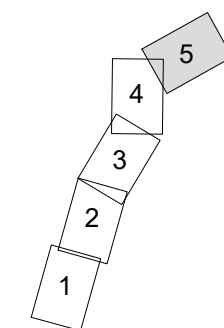

FIN DEL PROYECTO DE TRAZADO Y CONSTRUCCIÓN
 TRAMO: SALZADELLA-TRAIGUERA
 CLAVE: T2-CS-58/012-CS-58/10
 EL ÁMBITO DEL PROYECTO SE AJUSTARÁ
 CON LA DEFINICIÓN DEL ENLACE

LEYENDA

Capacidad de uso

	Elevada
	Moderada
	Baja
	Muy Baja