

# 2

**LEYENDA**

**LÍNEAS FERROVIARIAS EXISTENTES**

- L.A.V
- FF.CC Convencional
- TRAM Alicante
- Limite provincial
- Limite municipal
- Estación Ferroviaria

# 1

# 3

ÁMBITO DE ESTUDIO

FF.CC. CONVENCIONAL VALENCIA-GANDIA

FF.CC. CONVENCIONAL VALENCIA-LA ENCINA

TRAM ALICANTE

L.A.V. MADRID-VALENCIA

L.A.V. VALENCIA-LA ENCINA

FF.CC. CONVENCIONAL LA ENCINA-ALICANTE

L.A.V. MADRID-ALICANTE

Provincia de Valencia





Provincia de Alicante

\\Planos\02\_01\_Plano De Conjunto.dwg

<p>MINISTERIO DE FOMENTO</p> <p>SECRETARÍA DE ESTADO DE INFRAESTRUCTURAS, TRANSPORTE Y VIVIENDA</p> <p>SECRETARÍA GENERAL DE INFRAESTRUCTURAS</p>	<p>TÍTULO</p> <p><b>ESTUDIO INFORMATIVO DE LA LÍNEA FERROVIARIA VALENCIA - ALICANTE (TREN DE LA COSTA)</b></p>	<p>AUTOR</p> <p></p> <p>JAVIER CASADO BARAHONA</p>	<p>ESCALA ORIGINAL A3</p> <p>1:400.000</p> <p></p> <p>NUMÉRICA    GRÁFICA</p>	<p>FECHA</p> <p>MARZO 2016</p>	<p>Nº DE PLANO</p> <p>2.1</p>	<p>TÍTULO DEL PLANO</p> <p>ÁMBITO DE ESTUDIO</p> <p>PLANO DE CONJUNTO Y DISTRIBUCIÓN DE HOJAS</p>
					<p>HOJA 1 DE 1</p>	

**LEYENDA**

**LÍNEAS FERROVIARIAS EXISTENTES**

-  L.A.V
-  FF.CC Convencional
-  TRAM Alicante
-  Limite provincial
-  Limite municipal

1 2 3

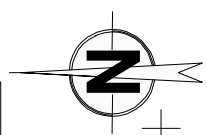

SOLAPE CON HOJA 2 DE 3

**ÁMBITO DE ESTUDIO**

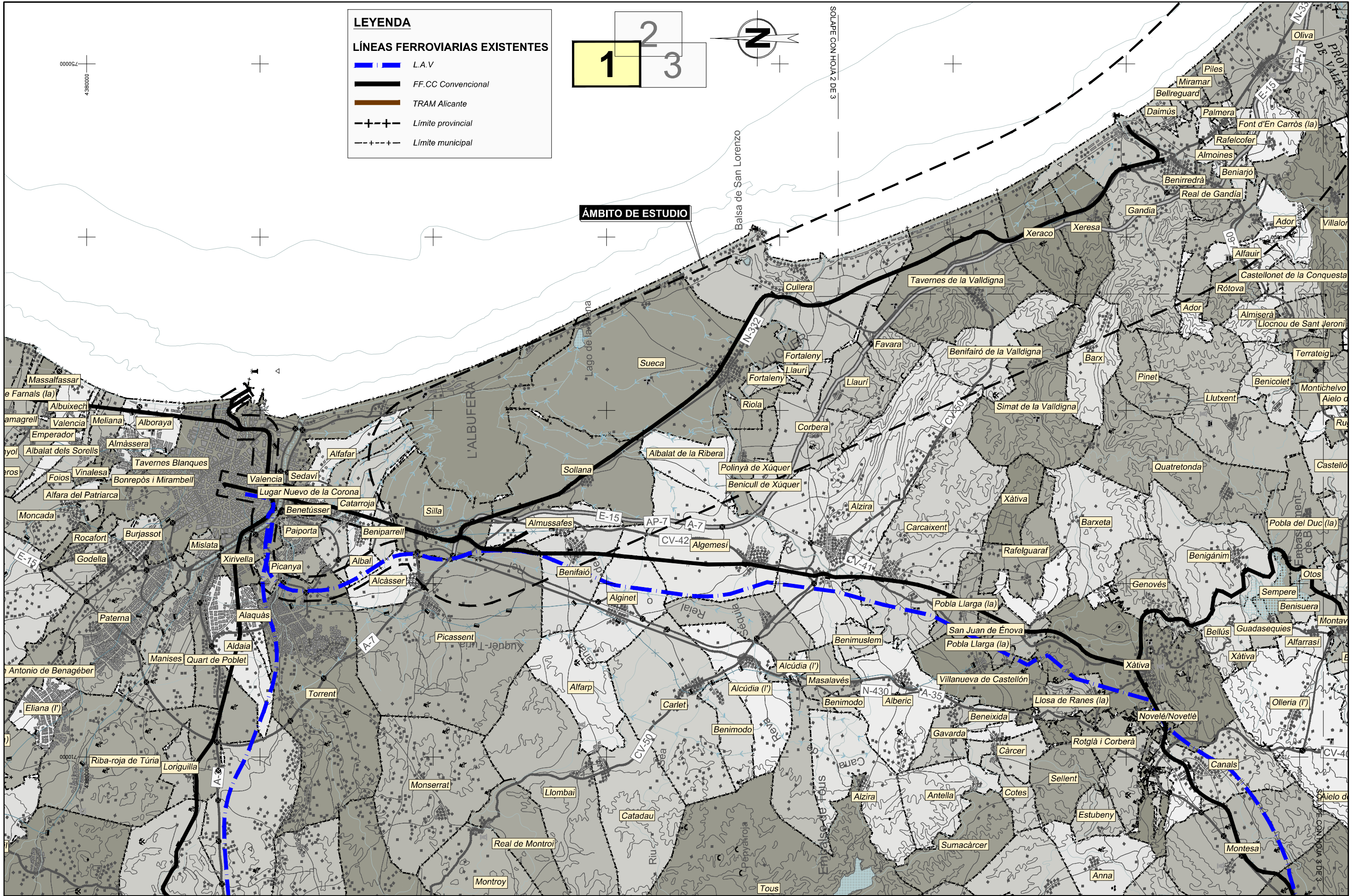

\\Pianos\02\_Terminos Municipales.dwg

 <p>MINISTERIO DE FOMENTO</p>	<p>SECRETARÍA DE ESTADO DE INFRAESTRUCTURAS, TRANSPORTE Y TURISMO</p>	<p>TÍTULO</p> <p><b>ESTUDIO INFORMATIVO DE LA LÍNEA FERROVIARIA VALENCIA - ALICANTE (TREN DE LA COSTA)</b></p>	<p>AUTOR</p> <p> </p> <p>JAVIER CASADO BARAHONA</p>	<p>ESCALA ORIGINAL A3</p> <p>1:200.000</p> <p>0 2.000 4.000 m</p> <p>NUMÉRICA GRÁFICA</p>	<p>FECHA</p> <p>MARZO 2016</p>	<p>Nº DE PLANO</p> <p>2.2</p> <p>HOJA 1 DE 3</p>	<p>TÍTULO DEL PLANO</p> <p><b>ÁMBITO DE ESTUDIO TÉRMINOS MUNICIPALES</b></p>
	<p>SECRETARÍA GENERAL DE INFRAESTRUCTURAS</p>						

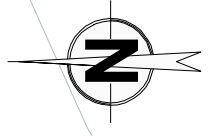

**LEYENDA**

**LÍNEAS FERROVIARIAS EXISTENTES**

- L.A.V
- FF.CC Convencional
- TRAM Alicante
- Límite provincial
- Límite municipal

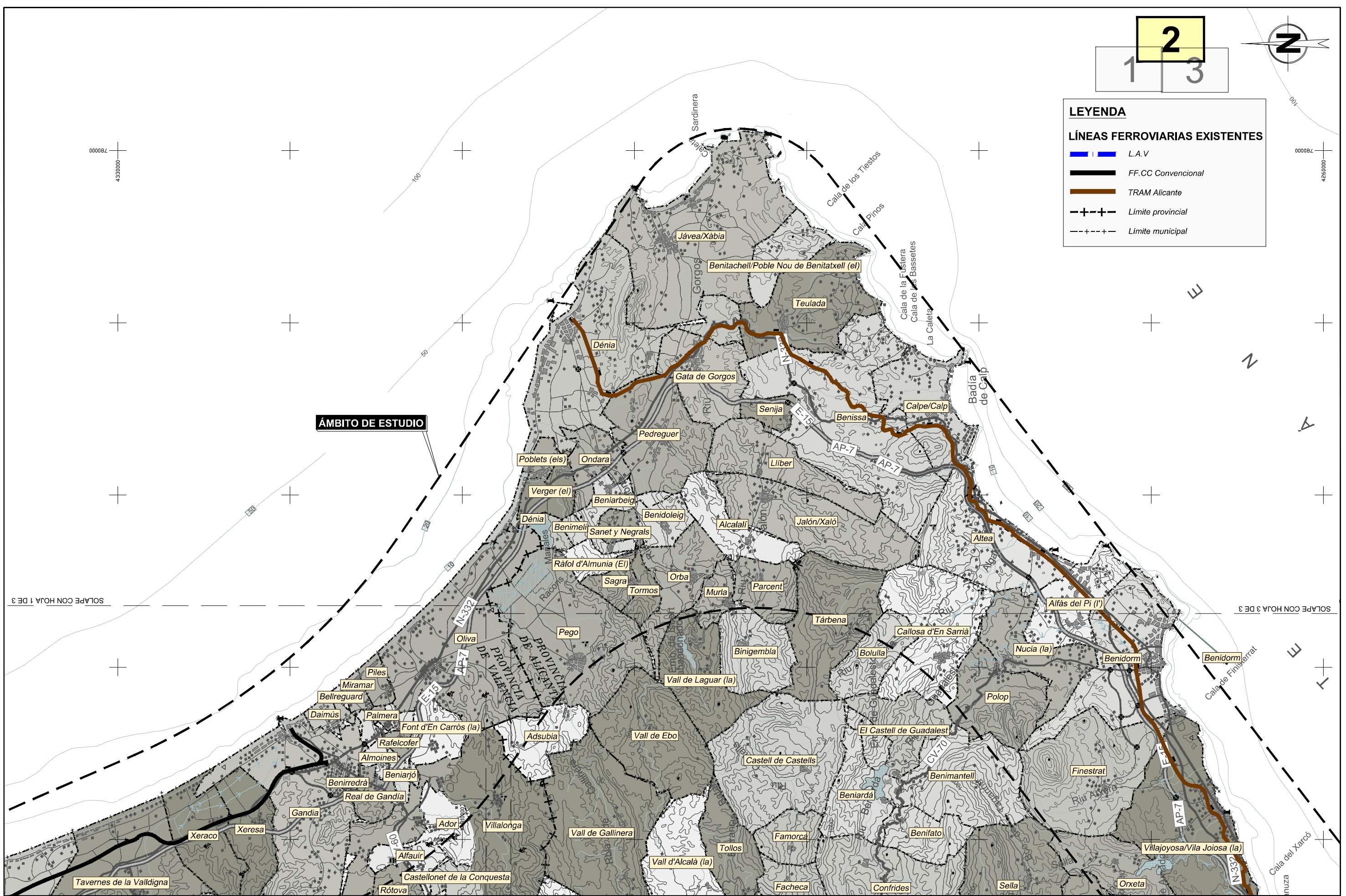

ÁMBITO DE ESTUDIO

SOLAPE CON HOJA 1 DE 3

SOLAPE CON HOJA 3 DE 3

\\Pianos\02\_2\_Terminos Municipales.dwg

<p>MINISTERIO DE FOMENTO</p>	<p>TÍTULO</p> <p><b>ESTUDIO INFORMATIVO DE LA LÍNEA FERROVIARIA VALENCIA - ALICANTE (TREN DE LA COSTA)</b></p>	<p>AUTOR</p> <p>JAVIER CASADO BARAHONA</p>	<p>ESCALA ORIGINAL A3</p> <p>1:200.000</p>	<p>FECHA</p> <p>MARZO 2016</p>	<p>Nº DE PLANO</p> <p>2.2</p>	<p>TÍTULO DEL PLANO</p> <p>ÁMBITO DE ESTUDIO TÉRMINOS MUNICIPALES</p>
					<p>SECRETARÍA DE ESTADO DE INFRAESTRUCTURAS, TRANSPORTE Y TURISMO</p>	

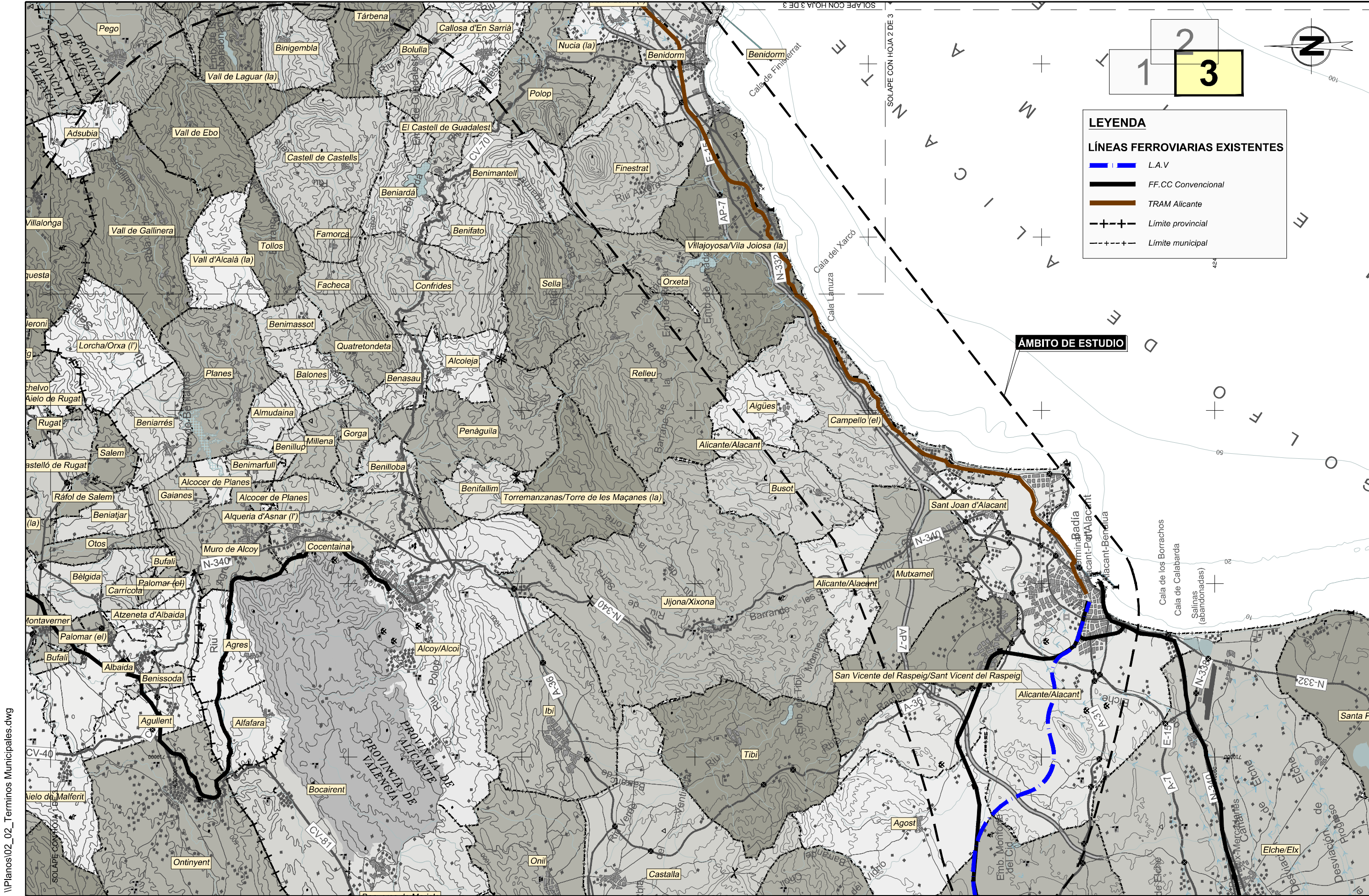

1 2 3

**LEYENDA**

**LÍNEAS FERROVIARIAS EXISTENTES**

- L.A.V
- FF.CC. Convencional
- TRAM Alicante
- Limite provincial
- Limite municipal

**ÁMBITO DE ESTUDIO**

\\Planos\02\_02\_Terminos Municipales.dwg

<p>MINISTERIO DE FOMENTO</p>	<p>SECRETARÍA DE ESTADO DE INFRAESTRUCTURAS, TRANSPORTE Y TURISMO</p> <p>SECRETARÍA GENERAL DE INFRAESTRUCTURAS</p>	TÍTULO	AUTOR	ESCALA ORIGINAL A3	FECHA	Nº DE PLANO	TÍTULO DEL PLANO
		ESTUDIO INFORMATIVO DE LA LÍNEA FERROVIARIA VALENCIA - ALICANTE (TREN DE LA COSTA)	JAVIER CASADO BARAHONA	1:200.000	MARZO 2016	2.2	ÁMBITO DE ESTUDIO TÉRMINOS MUNICIPALES
						HOJA 3 DE 3	
				NUMÉRICA	GRÁFICA		

## SITUACIÓN ACTUAL

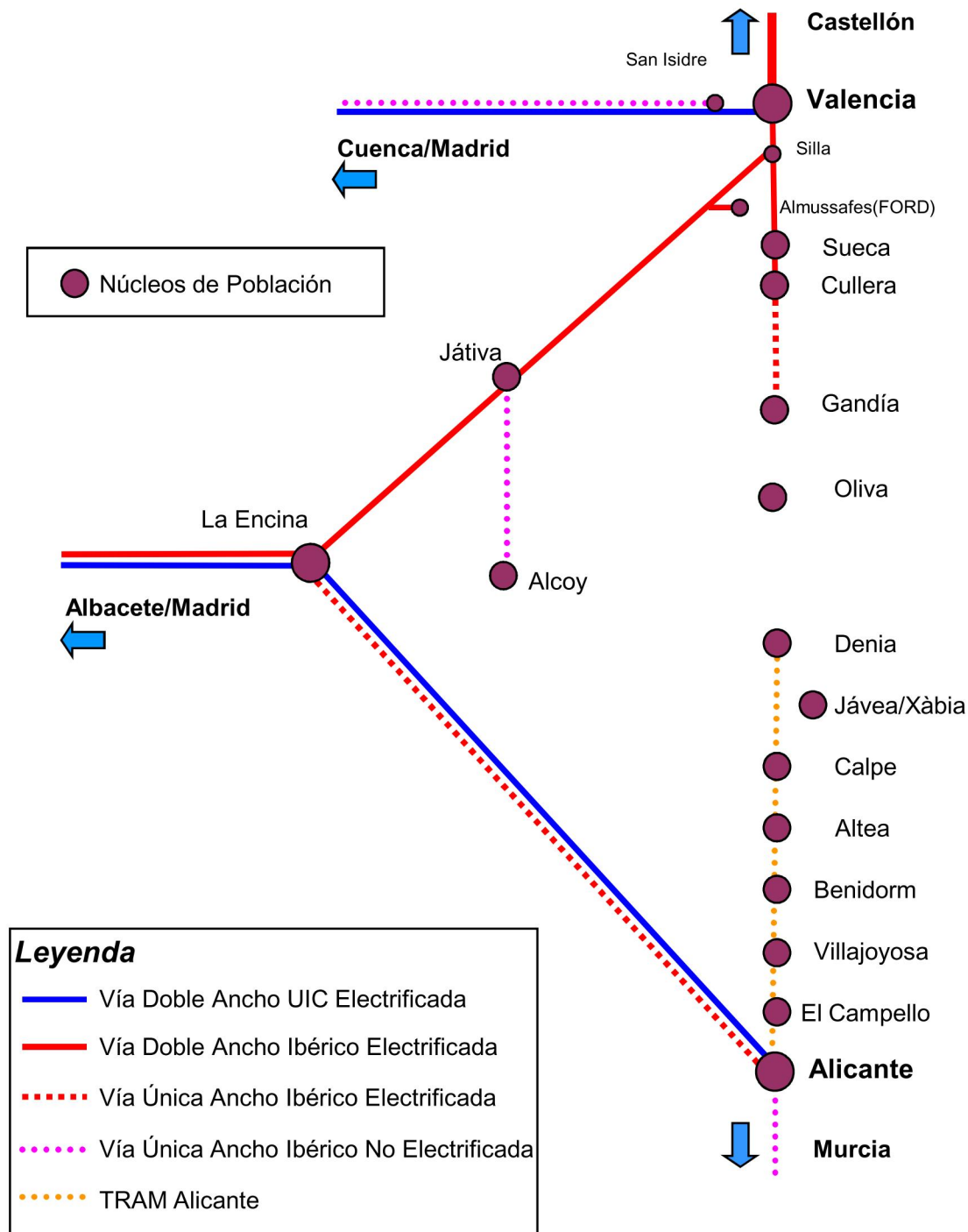

## SITUACIÓN DE PARTIDA

