

Término Municipal de Zafra

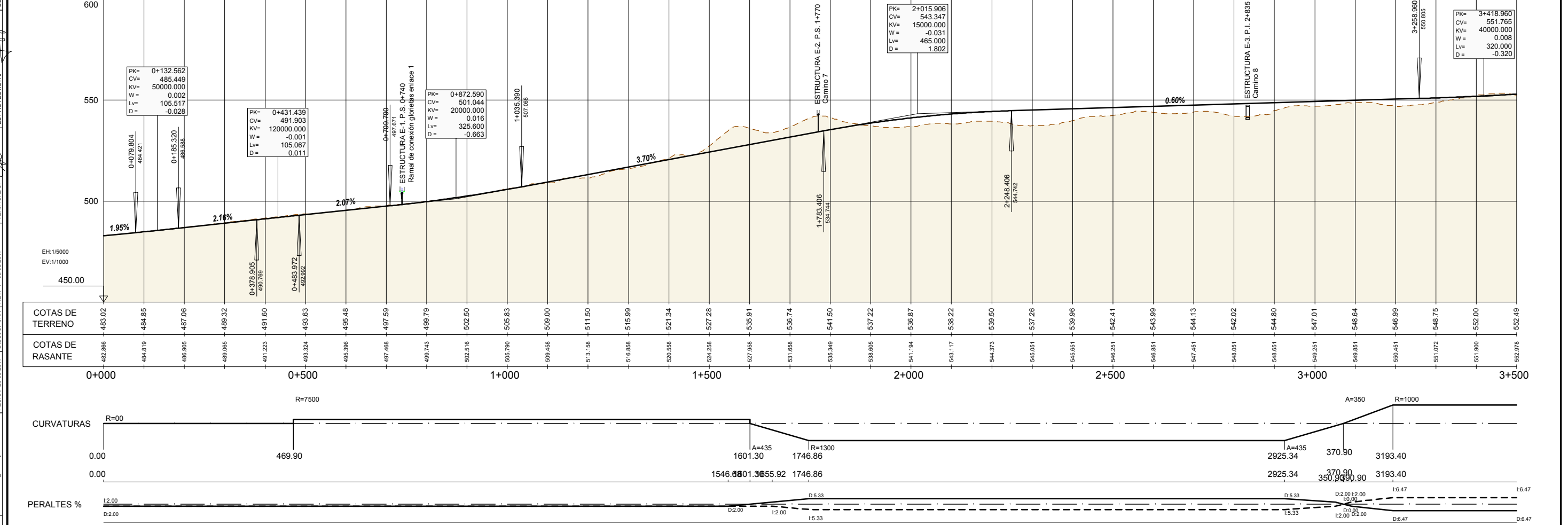

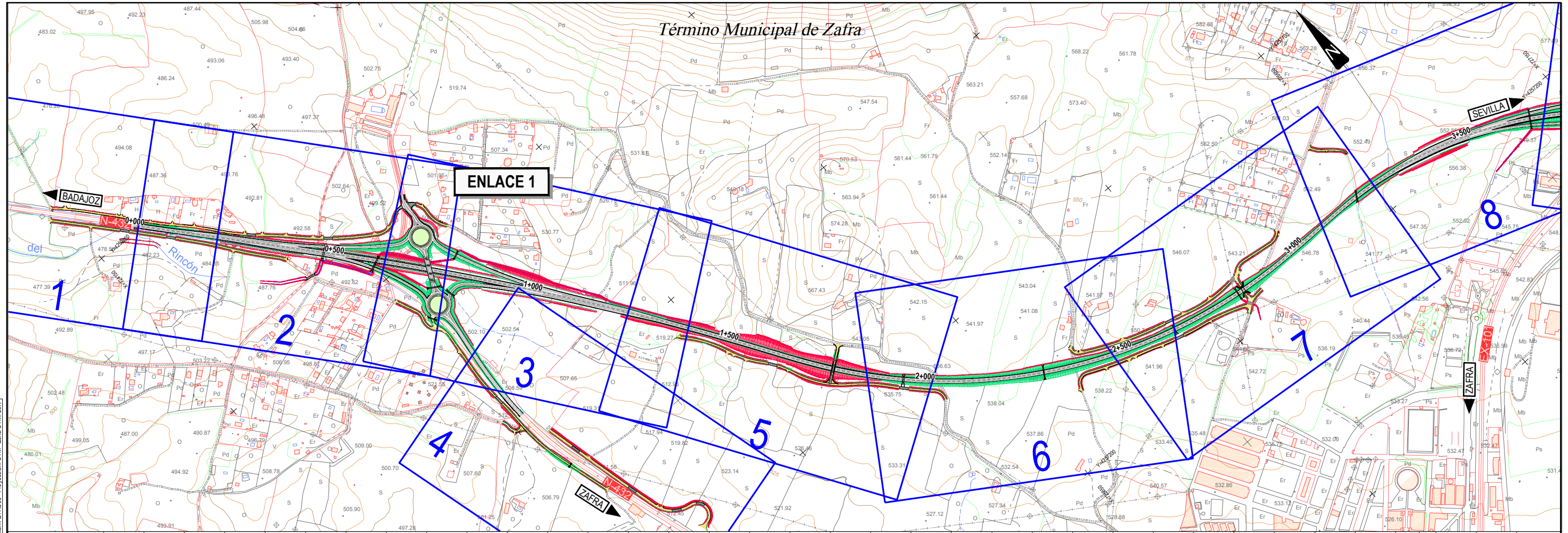

	SECRETARÍA DE ESTADO DE INFRAESTRUCTURAS, TRANSPORTES Y VIVIENDA SECRETARÍA GENERAL DE INFRAESTRUCTURAS DIRECCIÓN GENERAL DE CARRETERAS DEMARCACIÓN DE CARRETERAS DEL ESTADO EN EXTREMADURA	CONSULTORES: 	EL INGENIERO AUTOR DEL PROYECTO: 	EL INGENIERO DIRECTOR DEL PROYECTO: 	EXAMINADO EL INGENIERO JEFE DE LA DEMARCACIÓN: 	ESCALAS: 1:5.000 	TÍTULO DEL PROYECTO: PROYECTO DE CONSTRUCCIÓN VARIANTE DE ZAFRA. CARRETERA N-432 DE BADAJOZ A GRANADA, PK 69,400 AL 78,300. PROVINCIA DE BADAJOZ.	CLAVE: 23-BA-4110	Nº PLANO: 2	DESIGNACIÓN: PLANO DE CONJUNTO. PLANTA Y ALZADO ESQUEMÁTICO	FECHA: DICIEMBRE-2017
		A. JAUREGUIZAR FRANCÉS	A. MURIEL BARRIUOSO	J.M. BLANCO SEGARRA	EN ORIGINAL UNE A1:	HOJA 2 DE 3					

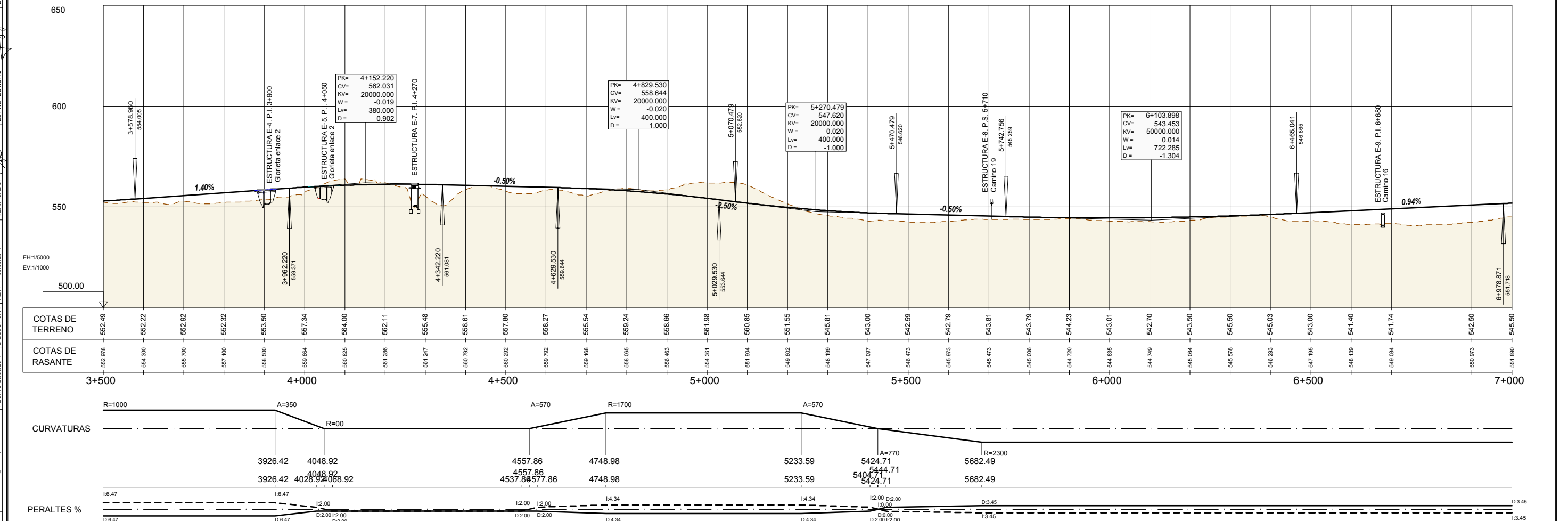
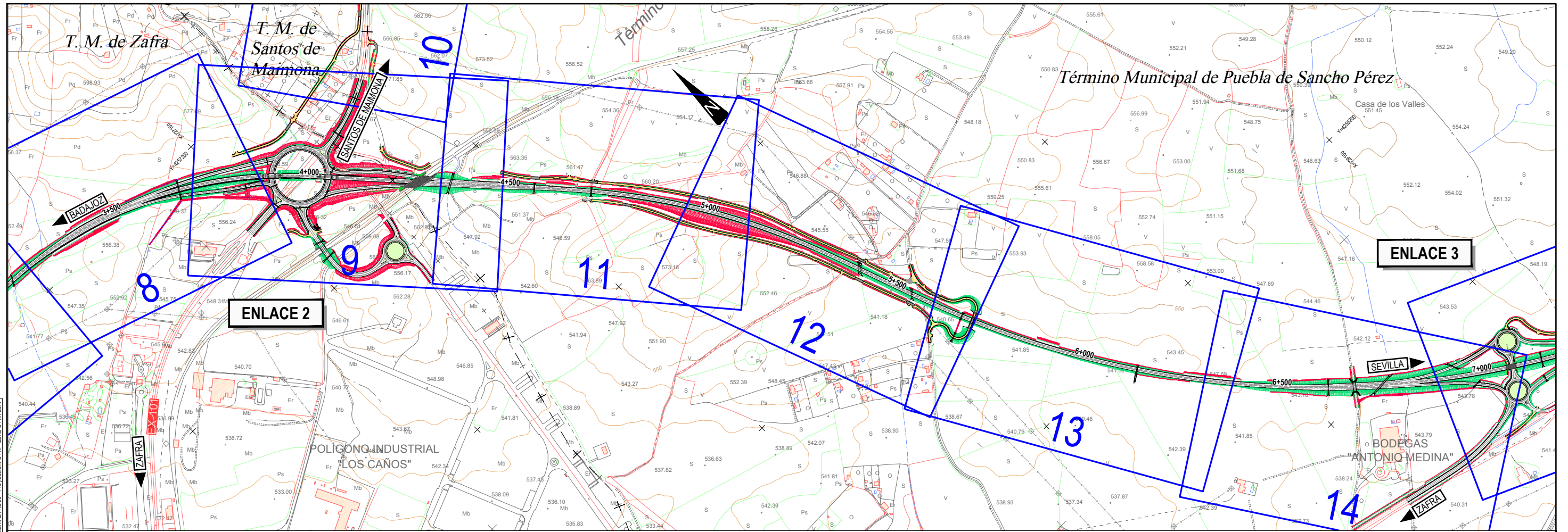
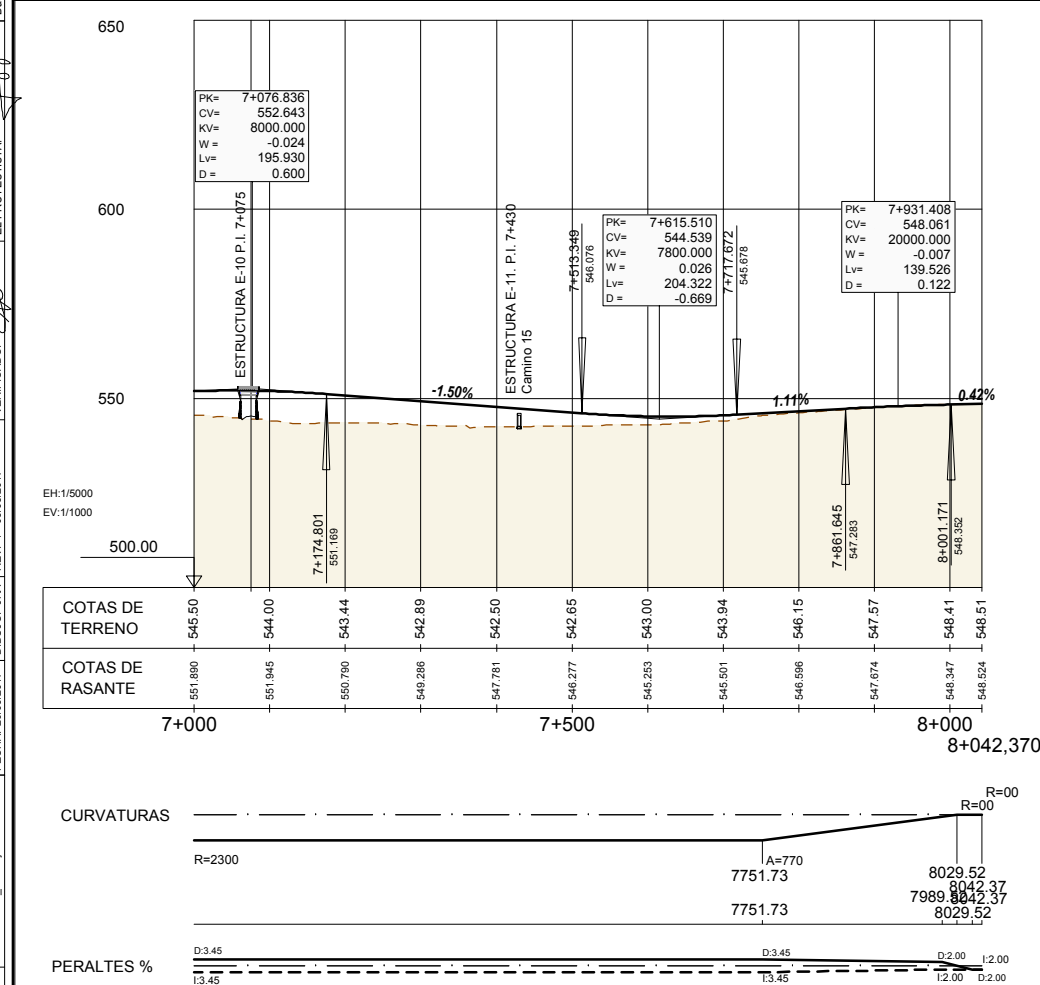
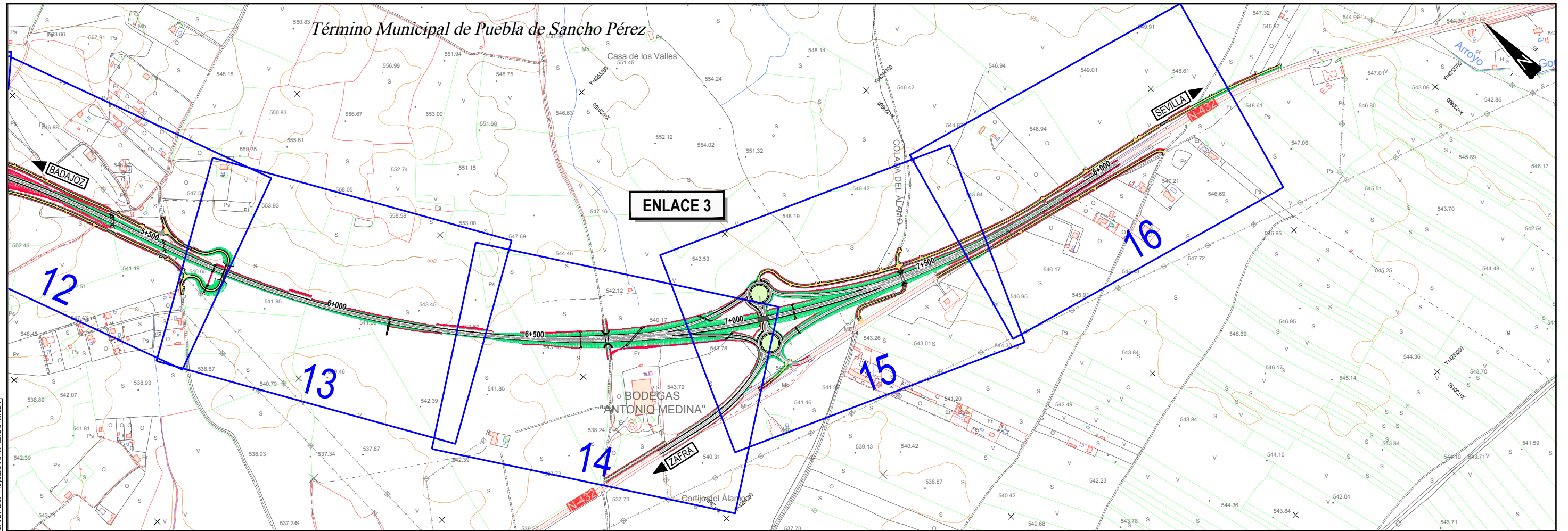

PK	545.50	544.00	543.44	542.89	542.50	542.55	543.00	543.94	546.15	547.57	548.41	548.51
COTAS DE TERRENO	545.50	544.00	543.44	542.89	542.50	542.55	543.00	543.94	546.15	547.57	548.41	548.51
COTAS DE RASANTE	551.890	551.945	550.790	549.288	547.781	546.277	545.293	545.591	546.598	547.574	548.347	548.524

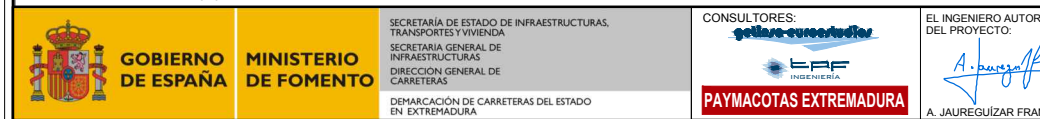

PK	7+000	7+500	8+000	8+042.370
PERALTES %	13.45	13.45	12.00	12.00

CONSULTORES: **PAYMACOTAS EXTREMADURA**

EL INGENIERO AUTOR DEL PROYECTO: *A. Jaureguizar Francés*

EL INGENIERO DIRECTOR DEL PROYECTO: *A. Muriel Barriuso*

EXAMINADO EL INGENIERO JEFE DE LA DEMARCACION: *J.M. Blanco Segarra*

ESCALAS: 1:5000

EN ORIGINAL UNE A1:

TÍTULO DEL PROYECTO:  
 PROYECTO DE CONSTRUCCIÓN  
 VARIANTE DE ZAFRA. CARRETERA N-432  
 DE BADAJOZ A GRANADA, PK 69,400 AL 78,300.  
 PROVINCIA DE BADAJOZ.

CLAVE:  
23-BA-4110

Nº PLANO:  
2

DESIGNACION:  
**PLANO DE CONJUNTO.**  
 PLANTA Y ALZADO ESQUEMÁTICO

FECHA:  
DICIEMBRE-2017

HOJA 3 DE 3

CODIGO: 510014001340ES | ARCHIVO: 02\_P\_Conjunto | FECHA: 20/09/2017 | DIBUJO: JRA | REV. 1 | 09/08/2017 | VERIFICADO: A. Jaureguizar Francés | EL PROYECTISTA: A. Jaureguizar Francés | Datum: ETRS89 | Proyección UTM | Zona UTM: 29N