

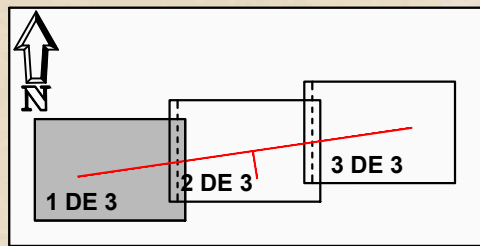

UBICACIÓN: C:\snc\ex\Gisa\02-PROYECTOS\RP-17-02 INTER N432 REINA\DOC. N°2 PLANOS\3. ESTADO ACTUAL\3. ESTADO ACTUAL.dwg



LEYENDA

	EJE CARRETERA ACTUAL
	BORDE CALZADA
	BORDE PLATAFORMA
	ARROYO
	CABEZA TALUD
	PIE DE TALUD
	AGUA
	ALAMBRADA
	BIONDA
	CURVA DE NIVEL MAESTRA
	CURVA DE NIVEL
	LÍNEA ELÉCTRICA MEDIA TENSIÓN
	POSTE MEDIA TENSIÓN
	LÍNEA TELÉFONO AÉREA
	LÍNEA TELÉFONO FIBRA ÓPTICA SUBTERRÁNEA
	POSTE TELÉFONO

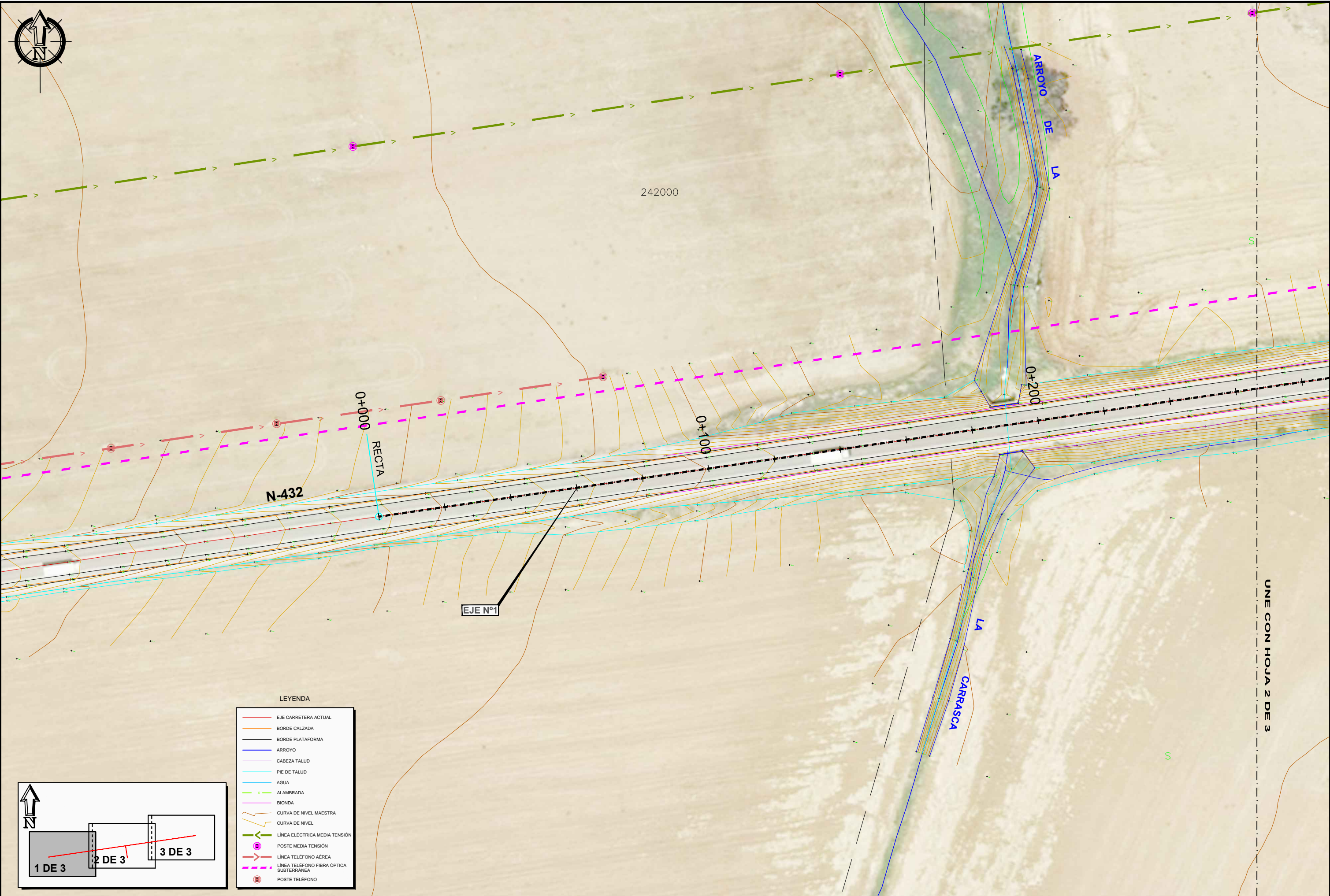

FECHA: 2017-12-04



MINISTERIO DE FOMENTO
Secretaría de Estado de Infraestructuras, Transporte y Vivienda

DIRECCIÓN GENERAL DE CARRETERAS
DEMARCAÇÃO DE CARRETERAS DEL ESTADO EN EXTREMADURA

EMPRESA CONSULTORA:
eies
ESTUDIOS Y PROYECTOS

EL INGENIERO DE CAMINOS, CC. Y PP. AUTOR DEL PROYECTO:

EL INGENIERO DE CAMINOS, CC. Y PP. DIRECTOR DE PROYECTO:

EL INGENIERO DE CAMINOS, CC. Y PP. EXAMINADO EL INGENIERO JEFE DE LA DEMARCAÇÃO:

ESCALAS: 1 / 500

TÍTULO:
PROYECTO DE CONSTRUCCIÓN. MEJORA DE LA INTERSECCIÓN DE LA CARRETERA N-432, DE BADAJOZ A GRANADA, CON LA CARRETERA DE CASAS DE REINA. P.K. 120+300. T.M. DE CASAS DE REINA. PROVINCIA DE BADAJOZ.

CLAVE:
33-BA-50095

Nº DE PLANO:
3
HOJA:
1 DE 3

DESIGNACIÓN DEL PLANO:
ESTADO ACTUAL

FECHA:
NOVIEMBRE 2017
Nº EDICIÓN:



588.45

UNE CON HOJA 1 DE 3

UNE CON HOJA 3 DE 3

LEYENDA

- EJE CARRETERA ACTUAL
- BORDE CALZADA
- BORDE PLATAFORMA
- ARROYO
- CABEZA TALUD
- PIE DE TALUD
- AGUA
- ALAMBRADA
- BIONDA
- CURVA DE NIVEL MAESTRA
- CURVA DE NIVEL
- LÍNEA ELÉCTRICA MEDIA TENSIÓN
- POSTE MEDIA TENSIÓN
- LÍNEA TELÉFONO AÉREA
- LÍNEA TELÉFONO FIBRA ÓPTICA SUBTERRÁNEA
- POSTE TELÉFONO

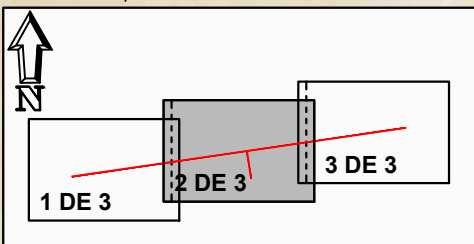

EJE Nº2-1 IZQUIERDA ANTERIOR

EJE Nº2-1 DERECHA ANTERIOR

EJE Nº2

EJE Nº1

09+820+0
 0+052.65
 0+035.30
 0+027.80

RECTA 0+114.51

0+100

0+500

009+0

R=50
0+000.00

R=50
0+078.48

R=50
0+000.00

RECTA 0+045.15 A=15

R=30

A=15

RECTA

RECTA 0+000.00

FECHA: 2017-12-04 UBICACIÓN: \\snc\c\Gisa\02-PROYECTOS\RP-17-02 INTER N432 REINA\DOC. N°2 PLANOS\3. ESTADO ACTUAL\3. ESTADO ACTUAL.dwg



MINISTERIO DE FOMENTO
Secretaría de Estado de Infraestructuras, Transporte y Vivienda

DIRECCIÓN GENERAL DE CARRETERAS
DEMARCAción DE CARRETERAS DEL ESTADO EN EXTREMADURA



EMPRESA CONSULTORA:
EL INGENIERO DE CAMINOS, CC. Y PP.
AUTOR DEL PROYECTO:
Fdo. D. Francisco Carapeto Mira

EL INGENIERO DE CAMINOS, CC. Y PP.
DIRECTOR DE PROYECTO:
Fdo. D. Carlos Álvarez Merino

EL INGENIERO DE CAMINOS, CC. Y PP.
EXAMINADO EL INGENIERO JEFE DE LA DEMARCAción:
Fdo. D. Jose Manuel Blanco Segarra

ESCALAS: 1 / 500
0 10 20
UNE A1 ORIGINALES

TÍTULO:
PROYECTO DE CONSTRUCCIÓN.
MEJORA DE LA INTERSECCIÓN DE LA CARRETERA N-432, DE BADAJOZ A GRANADA, CON LA CARRETERA DE CASAS DE REINA. P.K. 120+300. T.M. DE CASAS DE REINA. PROVINCIA DE BADAJOZ.

CLAVE:
33-BA-50095

Nº DE PLANO:
3
HOJA:
2 DE 3

DESIGNACIÓN DEL PLANO:
ESTADO ACTUAL

FECHA:
NOVIEMBRE 2017
Nº EDICIÓN:



FECHA: 2017-12-04 UBICACIÓN: C:\s\proyectos\RP-17-02 INTER N432 REINA\DOC N2 PLANOS\3. ESTADO ACTUAL\3. ESTADO ACTUAL.dwg

UNE CON HOJA 1 DE 3

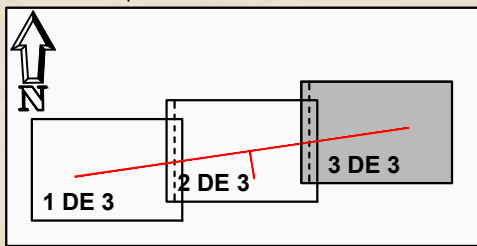

LEYENDA

	EJE CARRETERA ACTUAL
	BORDE CALZADA
	BORDE PLATAFORMA
	ARROYO
	CABEZA TALUD
	PIE DE TALUD
	AGUA
	ALAMBRADA
	BIONDA
	CURVA DE NIVEL MAESTRA
	CURVA DE NIVEL
	LÍNEA ELÉCTRICA MEDIA TENSIÓN
	POSTE MEDIA TENSIÓN
	LÍNEA TELÉFONO AÉREA
	LÍNEA TELÉFONO FIBRA ÓPTICA SUBTERRÁNEA
	POSTE TELÉFONO

596.79

597.37

0+700
0+800
N-432

0+893,014
RECTA

EJE Nº1

ESCALAS: 1 / 500



UNE A1 ORIGINALES

TÍTULO:

PROYECTO DE CONSTRUCCIÓN.
MEJORA DE LA INTERSECCIÓN DE LA CARRETERA N-432, DE
BADAJOZ A GRANADA, CON LA CARRETERA DE CASAS DE REINA.
P.K. 120+300. T.M. DE CASAS DE REINA.
PROVINCIA DE BADAJOZ.

CLAVE:

33-BA-50095

Nº DE PLANO:

3

HOJA:
3 DE 3

DESIGNACIÓN DEL PLANO:

ESTADO ACTUAL

FECHA:

NOVIEMBRE 2017

Nº EDICIÓN:

EMPRESA CONSULTORA:



EL INGENIERO DE CAMINOS, CC. Y PP.
AUTOR DEL PROYECTO:

Fdo. D. Francisco Carapeto Mira

EL INGENIERO DE CAMINOS, CC. Y PP.
DIRECTOR DE PROYECTO:

Fdo. D. Carlos Álvarez Merino

EL INGENIERO DE CAMINOS, CC. Y PP.
EXAMINADO EL INGENIERO
JEFE DE LA DEMARCACIÓN:

Fdo. D. Jose Manuel Blanco Segarra



MINISTERIO DE FOMENTO
Secretaría de Estado de
Infraestructuras, Transporte
y Vivienda

DIRECCIÓN GENERAL DE
CARRETERAS
DEMARCAIÓN DE CARRETERAS
DEL ESTADO EN EXTREMADURA