

APÉNDICE 1. REPORTAJE FOTOGRÁFICO

Se incluyen en el presente apéndice una serie de imágenes aéreas para la identificación del entorno en el que se desarrollan la totalidad de las actuaciones, quedando reflejado en *el Anejo 3 Estado actual*, imágenes más detalladas de la totalidad de playa de vías, y edificación objeto de la actuación.



Vista del edificio de viajeros actual de la estación de Chamartín



Vista de la cabecera sur de la estación y conexión con los túneles de Sol, Recoletos y nuevo túnel UIC Atocha - Chamartín

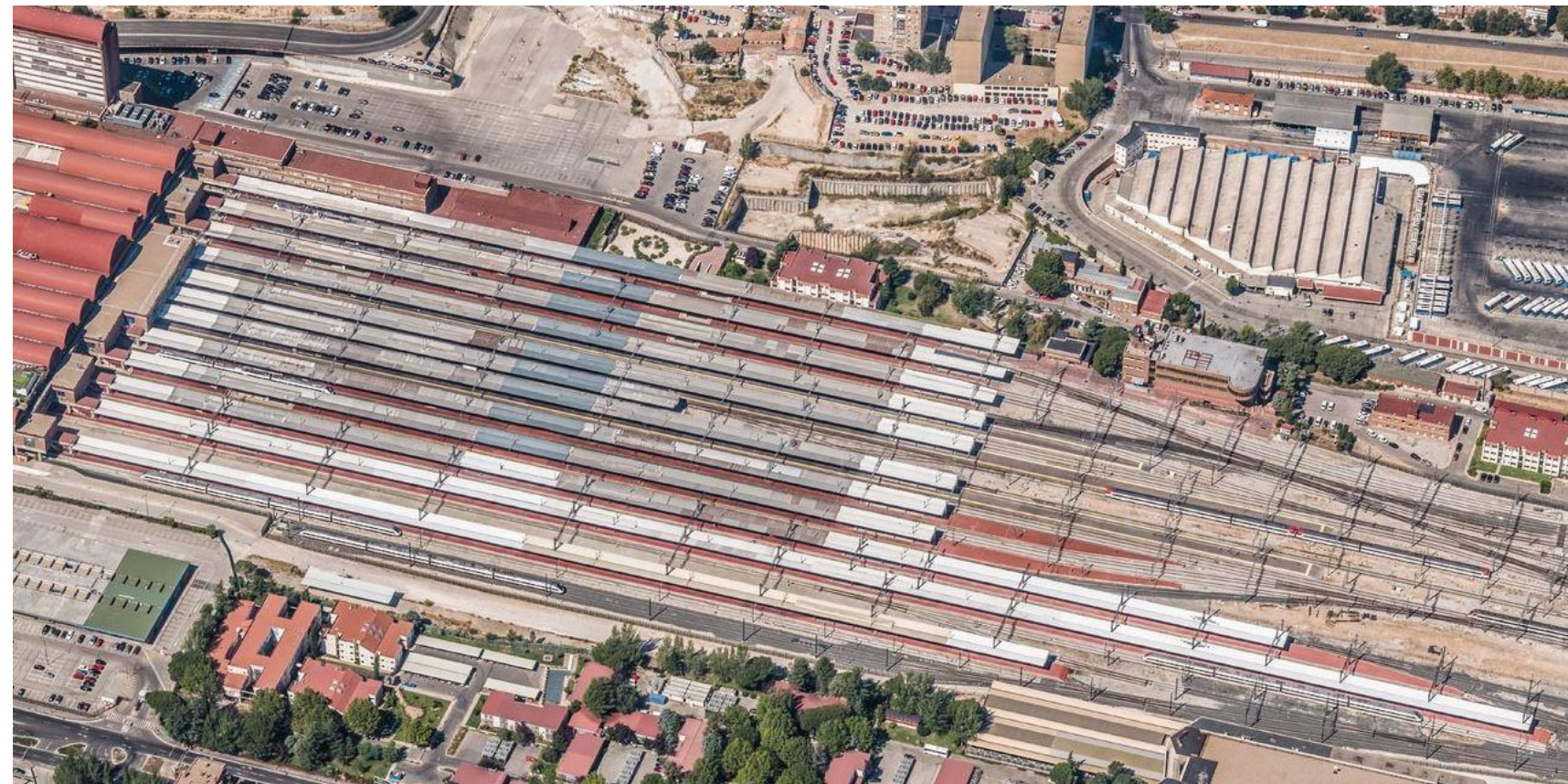

Vista de la playa de vías y andenes de la estación

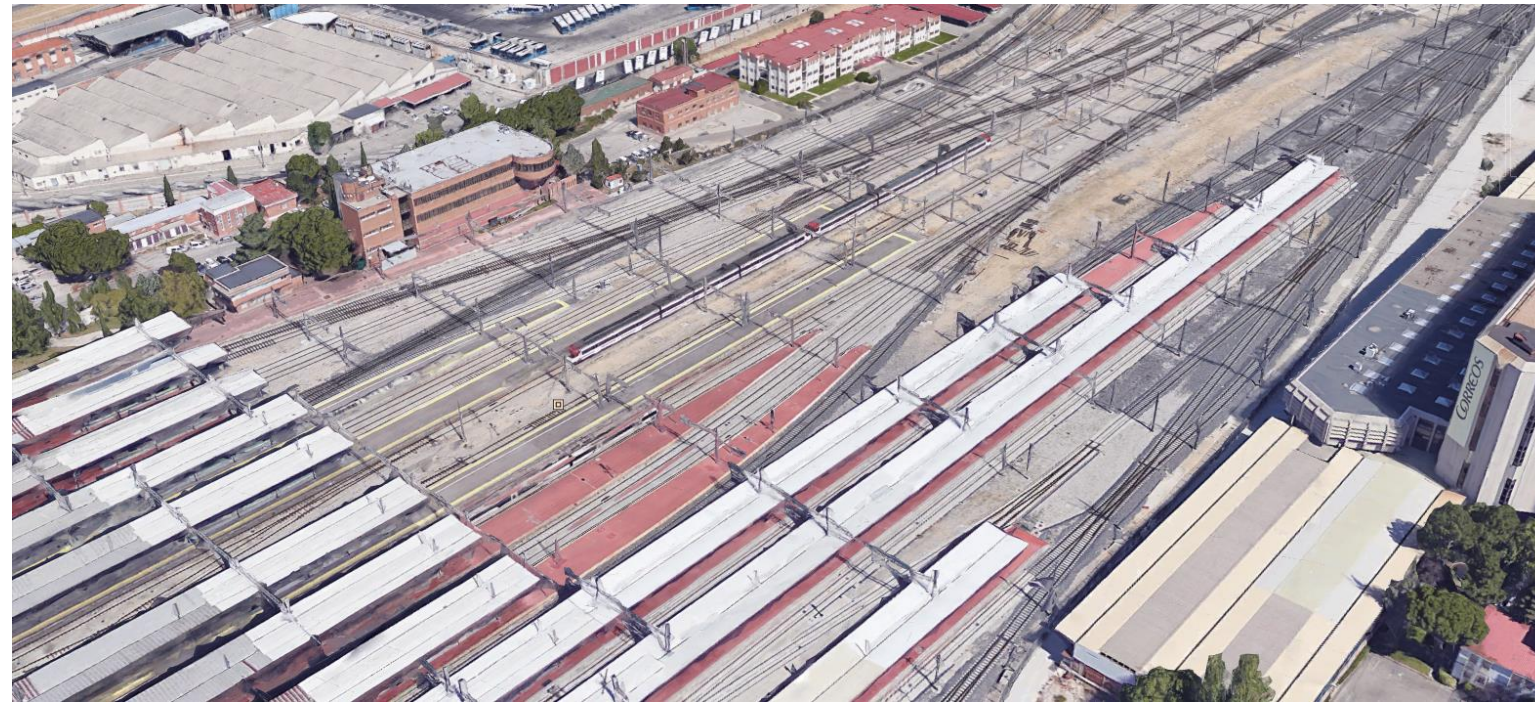

Vista de la cabecera norte de la estación



Edificio Paquexpres anexo al edificio de la estación y a la calle Hiedra



Recinto de oficinas de Renfe y Adif en Las Caracolas anexo a la playa de vías

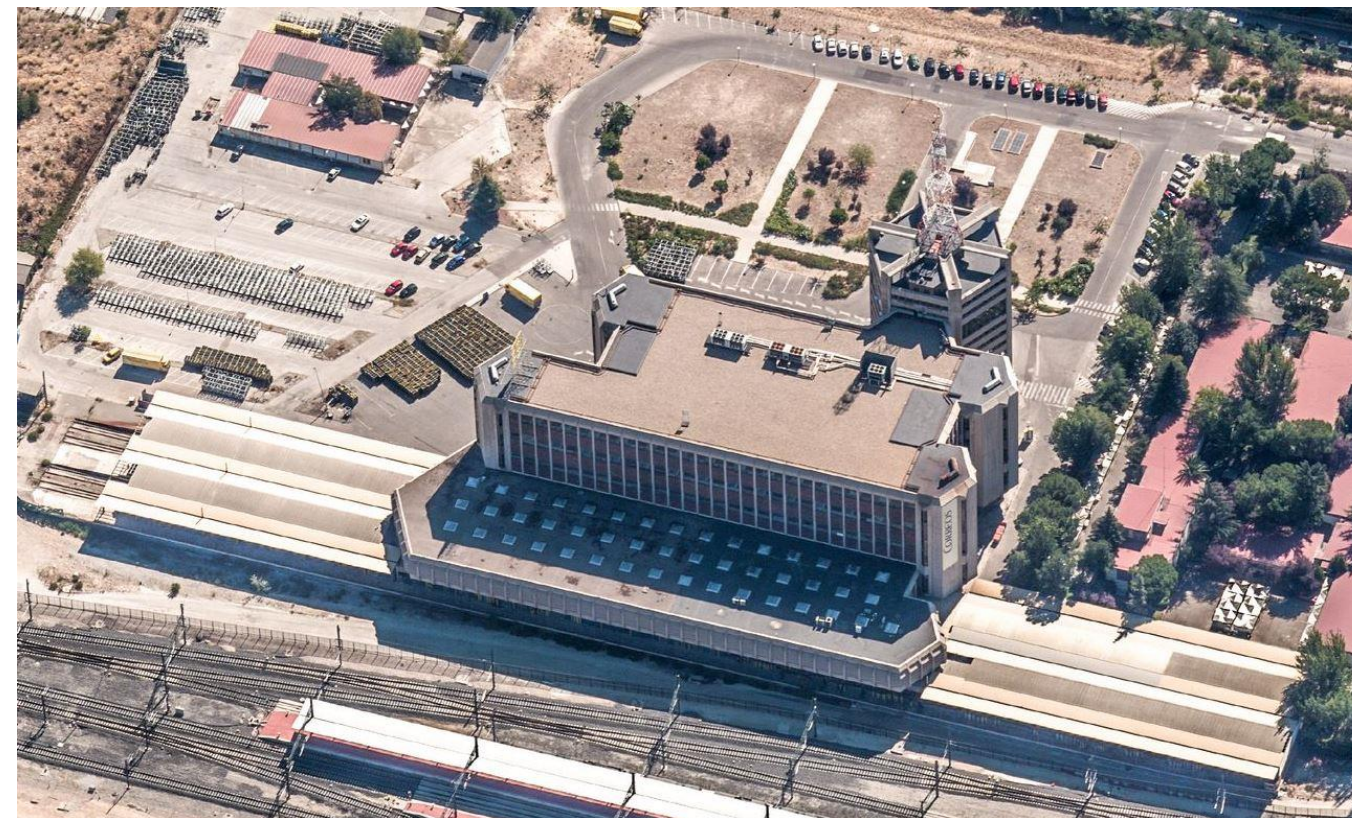

Edificio de correos anexo al recinto de Caracolas



Vista hacia el Norte del Cruce de la playa de vías con el Nudo M-30 y M-11

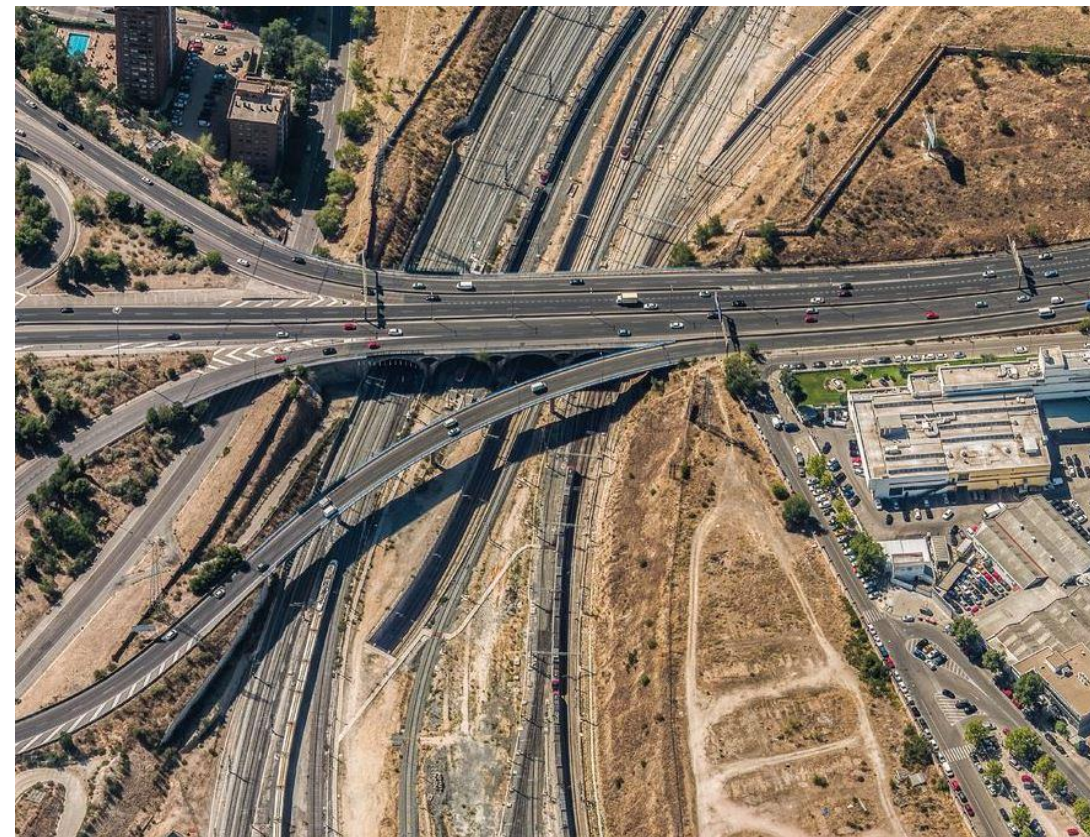

Vista hacia el Sur del Cruce de la playa de vías con el Nudo M-30 y M-11

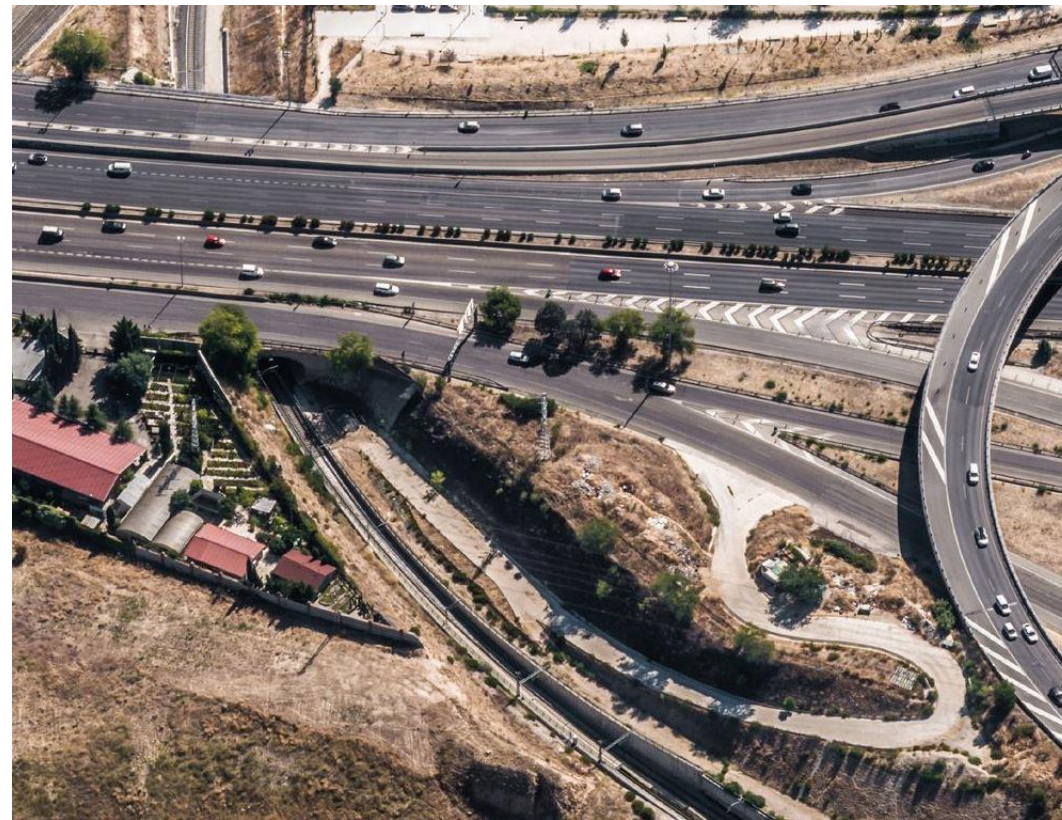

Vista del actual cruce bajo la A-1 y Avenida de Burgos de las vías de ancho convencional

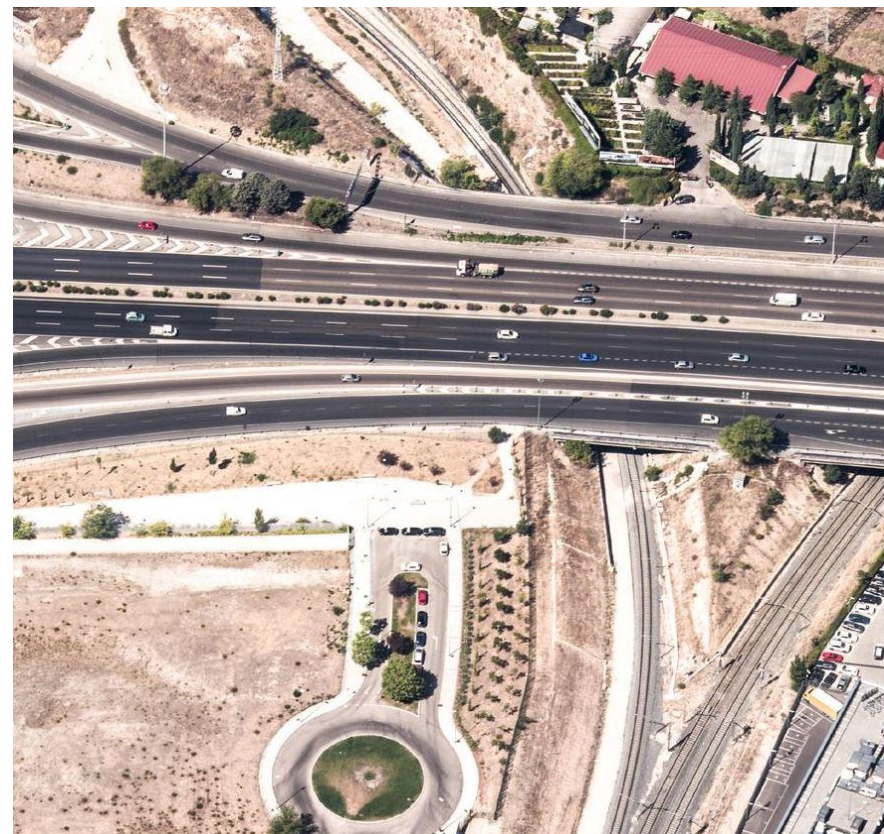

Vista del actual cruce bajo la A-1 y Avenida de Burgos de las vías de ancho convencional y entronque con la vía de contorno

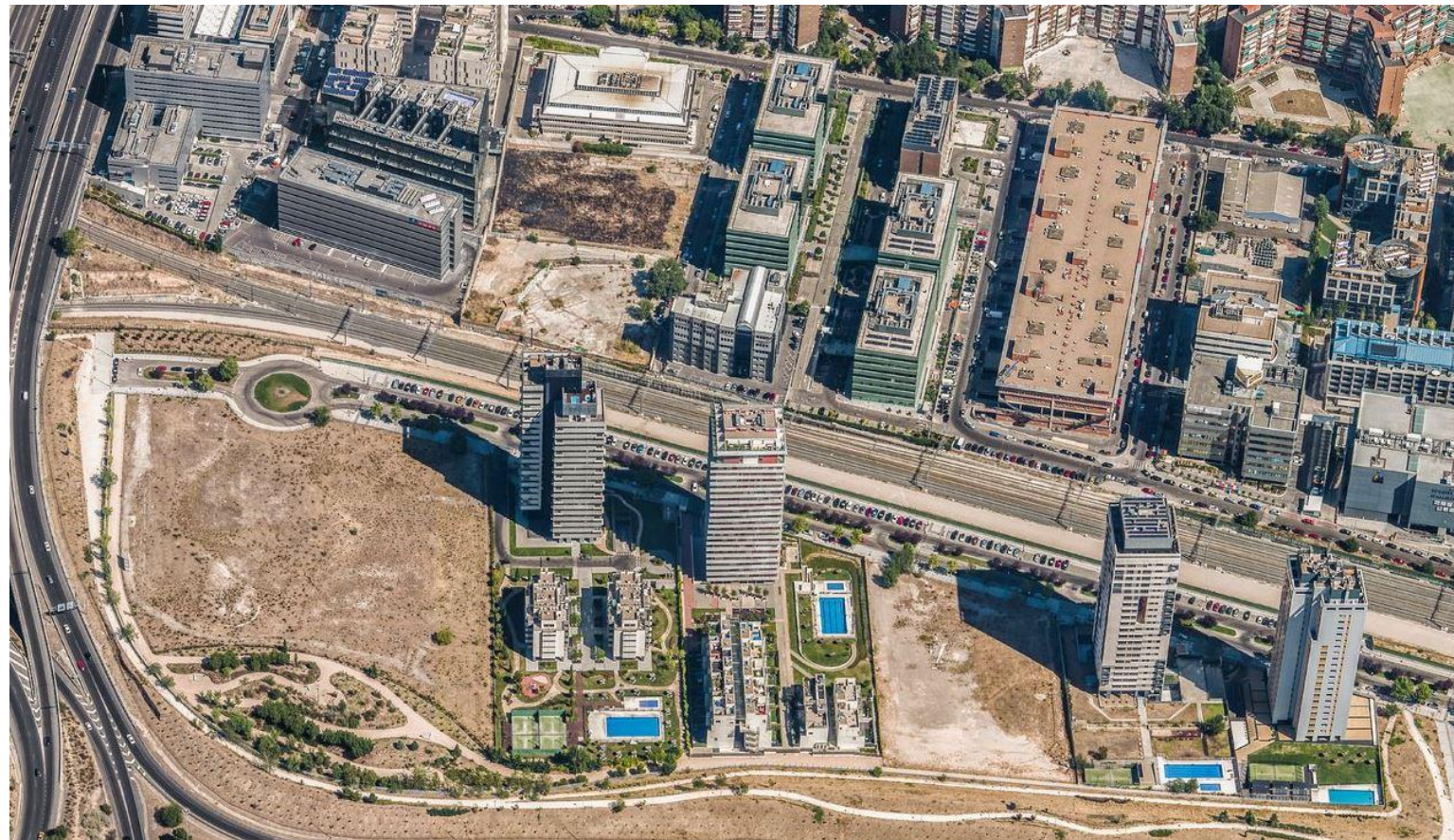

Vista de la Calle Dulce Chacón y del corredor actual hacia Barajas/Corredor del Henares en ancho convencional

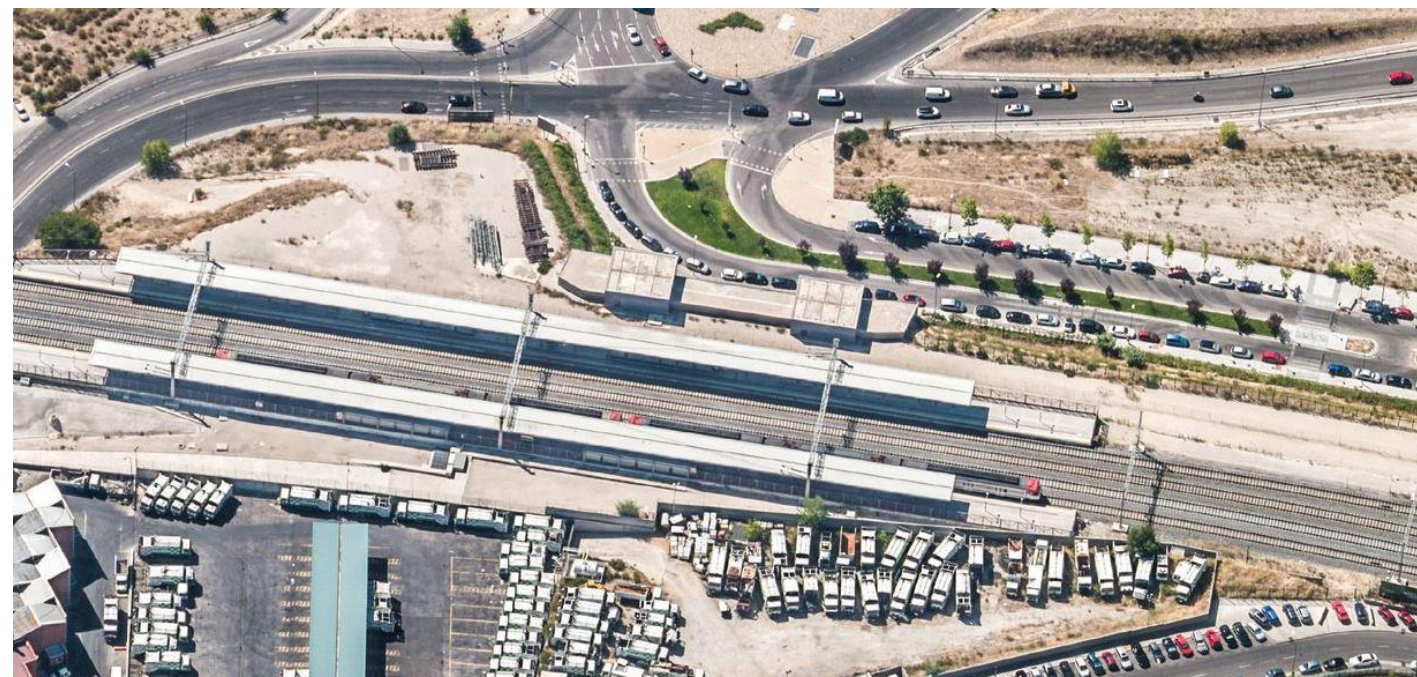

Vista del Apeadero Fuente de la Mora