P:\2013\132396\02_doc_tecnica\160802_ACCESO CHARE HUELVA\02 Doc Técnica\02_03_Ejec\Graficos\02 ProyTrazF3 Enero2017\02 Planos\03 Trazado\0303 PlantaOrto\0303H02.dwg

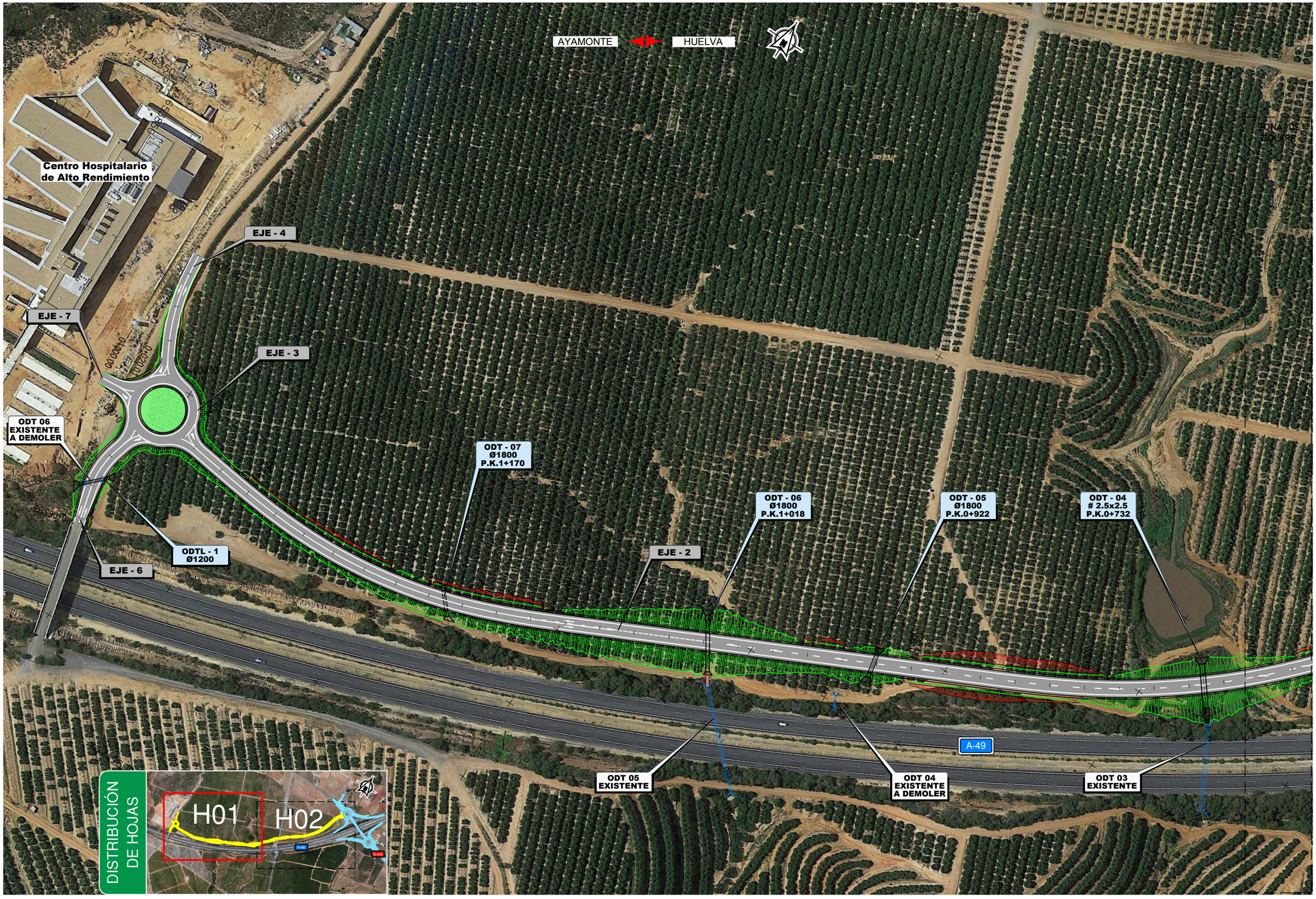

GOBIERNO DE ESPAÑA	MINISTERIO DE FOMENTO	SECRETARÍA DE ESTADO DE INFRAESTRUCTURAS, TRANSPORTE Y VIVIENDA SECRETARÍA GENERAL DE INFRAESTRUCTURAS DIRECCIÓN GENERAL DE CARRETERAS DEMARCACIÓN DE CARRETERAS DEL ESTADO EN ANDALUCÍA OCCIDENTAL	CONSULTOR: ineco	EL INGENIERO AUTOR DEL PROYECTO: MIRIAM PINILLA LANCREO	EL INGENIERO DIRECTOR DEL PROYECTO: MATÍAS BENITEZ-ALAHÍJA SÁEZ DE TEJADA	ESCALA: 1:1.000 (0 10 20 30m) ORIGINAL-A1	TÍTULO DEL PROYECTO: PROYECTO DE TRAZADO Y CONSTRUCCIÓN AUTOVÍA A-49 DEL V CENTENARIO. VÍA DE SERVICIO, ACCESO AL CENTRO HOSPITALARIO DE ALTO RENDIMIENTO DE LA COSTA OCCIDENTAL DE HUELVA	CLAVE: T7-H-5020/ /17-H-5020	Nº PLANO: 3.3	DESIGNACIÓN: TRAZADO PLANTA GENERAL. ORTO	FECHA: ENERO 2017 HOJA 1 DE 2

P:\2013\132396\02_doc_tecnica\160802_ACCESO CHARE HUELVA\02 Doc Técnica\02_03_Ejec\Graficos\02 ProyTrazF3 Enero2017\02 Planos\03 Trazado\0303 PlantaOrto\0303H02.dwg

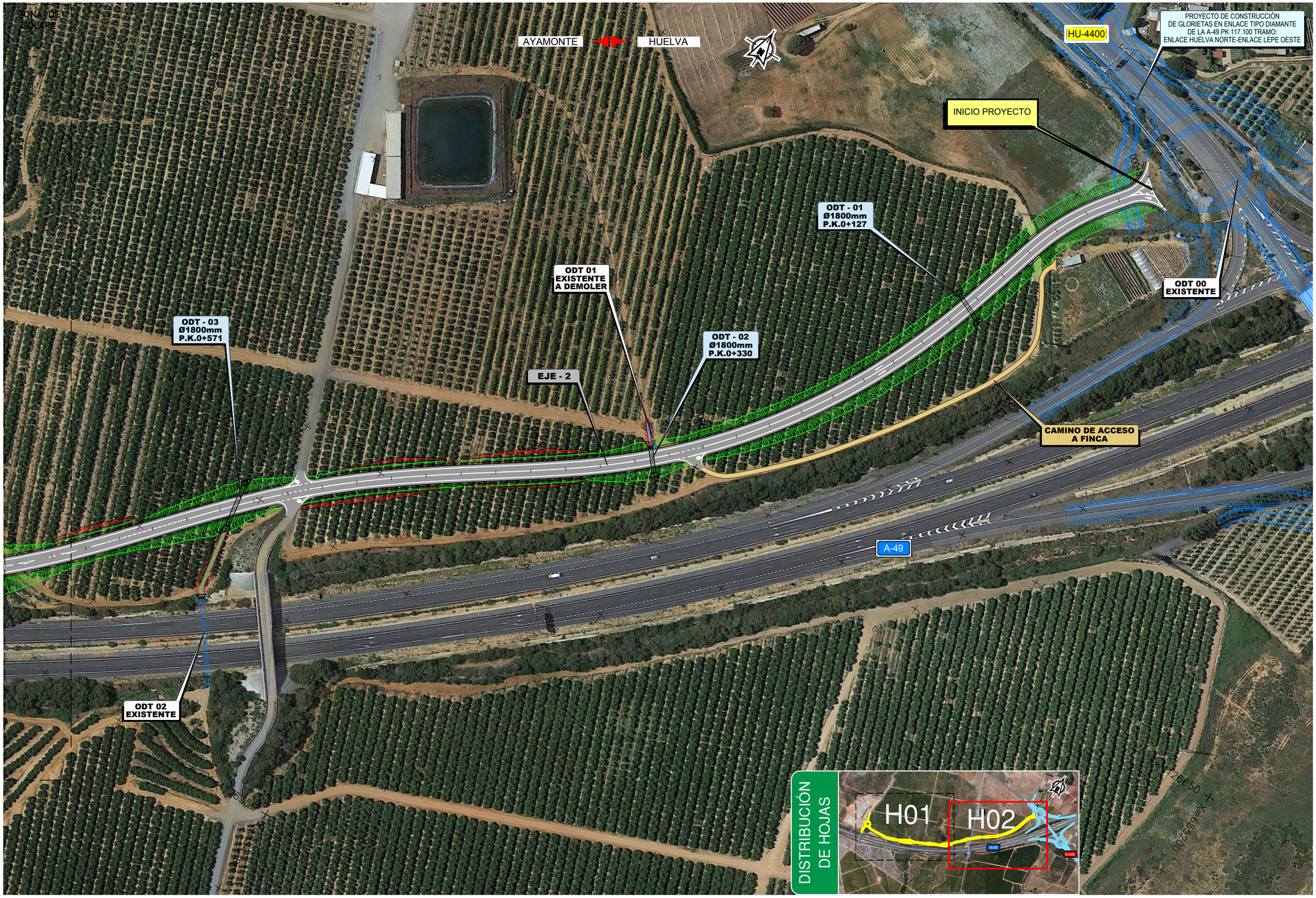

GOBIERNO DE ESPAÑA	MINISTERIO DE FOMENTO	SECRETARÍA DE ESTADO DE INFRAESTRUCTURAS, TRANSPORTE Y VIVIENDA SECRETARÍA GENERAL DE INFRAESTRUCTURAS DIRECCIÓN GENERAL DE CARRETERAS DEMARCACIÓN DE CARRETERAS DEL ESTADO EN ANDALUCÍA OCCIDENTAL	CONSULTOR: ineco	EL INGENIERO AUTOR DEL PROYECTO: MIRIAM PINILLA LANGREO	EL INGENIERO DIRECTOR DEL PROYECTO: MATÍAS BENITEZ-ALAHÍJA SÁEZ DE TEJADA	ESCALA: 1:1.000 (0 10 20 30m) ORIGINAL-A1	TÍTULO DEL PROYECTO: PROYECTO DE TRAZADO Y CONSTRUCCIÓN AUTOVÍA A-49 DEL V CENTENARIO. VÍA DE SERVICIO, ACCESO AL CENTRO HOSPITALARIO DE ALTO RENDIMIENTO DE LA COSTA OCCIDENTAL DE HUELVA	CLAVE: T7-H-5020/ /17-H-5020	Nº PLANO: 3.3	DESIGNACIÓN: TRAZADO PLANTA GENERAL. ORTO	FECHA: ENERO 2017 HOJA 2 DE 2