

# Transporte de viajeros por carretera

9

9.1. EVOLUCIÓN DEL NÚMERO DE VEHÍCULOS. 1998-2007

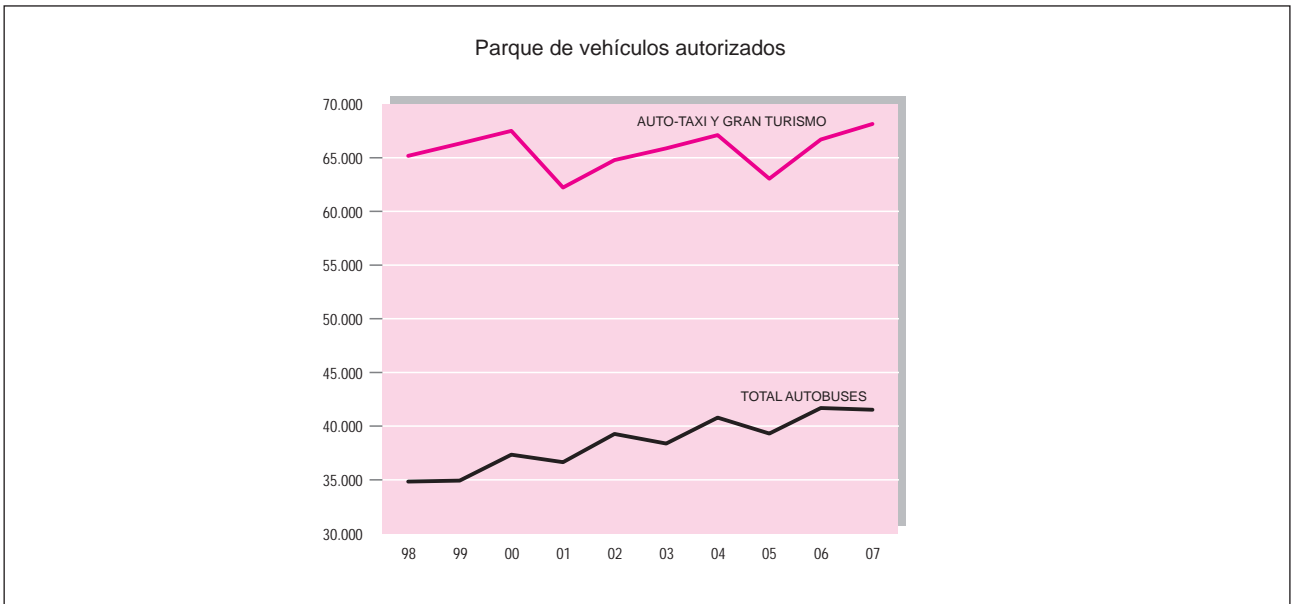

9.2. DISTRIBUCIÓN PORCENTUAL DEL PARQUE DE VEHÍCULOS AUTORIZADOS SEGÚN ANTIGÜEDAD. 2007

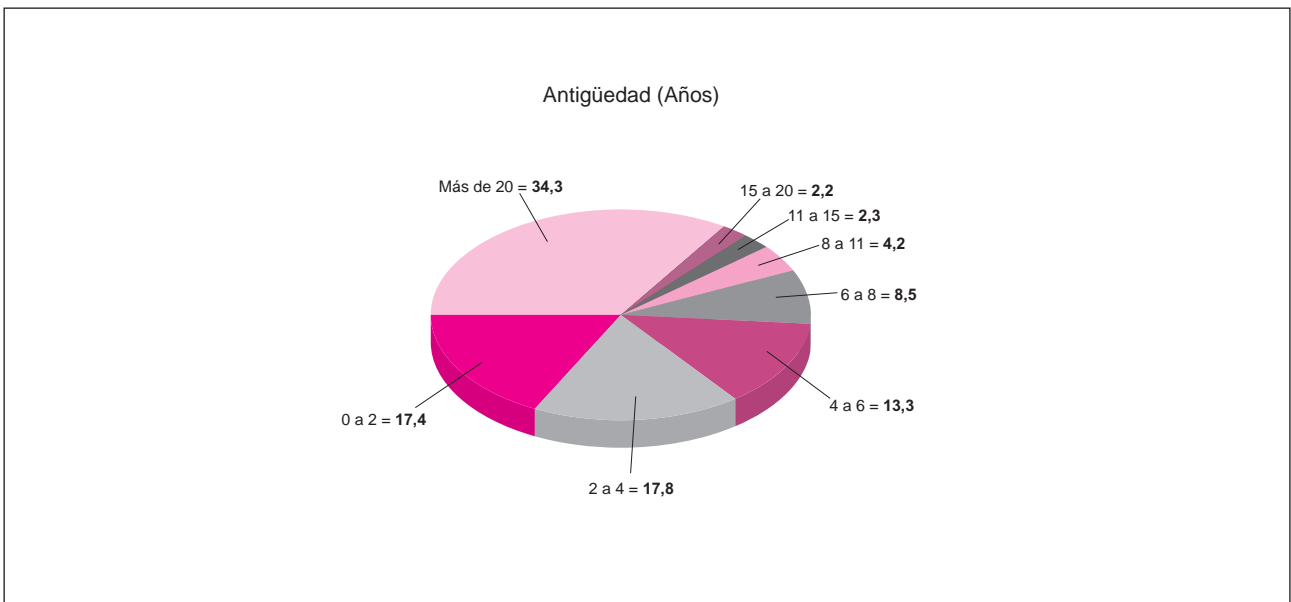

9.3. PARQUE DE VEHÍCULOS AUTORIZADOS, POR COMUNIDADES AUTÓNOMAS. 2007

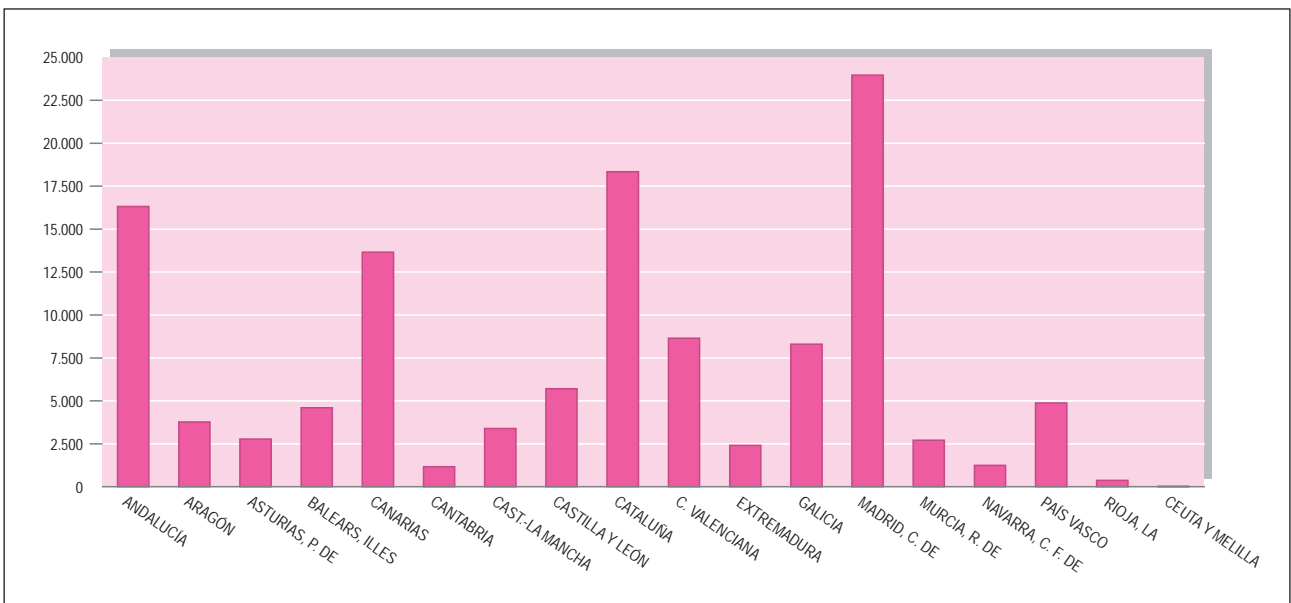

## 9. Transporte de viajeros por carretera

### 1.1. Parque de vehículos autorizados (\*)

AÑOS	Total	Auto-taxi y gran turismo	Ambulancias	Autobuses			Mixto (1)
				Total	Servicio público	Servicio privado	
1985	<b>110.765</b>	68.630	2.311	27.339	25.948	1.391	12.485
1990	<b>114.998</b>	66.105	2.533	27.596	26.685	911	18.764
1991	<b>118.483</b>	66.962	2.974	28.706	27.715	991	19.841
1992	<b>116.504</b>	69.745	3.626	29.594	28.517	1.077	13.539
1993	<b>118.983</b>	71.196	4.056	29.851	28.741	1.110	13.880
1994	<b>118.548</b>	71.476	4.408	29.041	28.020	1.021	13.623
1995	<b>114.051</b>	67.131	4.651	28.240	27.223	1.017	14.029
1996	<b>121.441</b>	69.819	5.521	30.800	29.778	1.022	15.301
1997	<b>118.111</b>	66.098	5.665	31.531	30.621	910	14.817
1998	<b>124.829</b>	65.176	6.327	34.831	33.858	973	18.495
1999	<b>127.706</b>	66.316	6.722	34.925	33.994	931	19.743
2000	<b>136.331</b>	67.502	7.827	37.348	36.208	1.140	23.654
2001	<b>127.730</b>	62.230	7.166	36.635	35.463	1.172	21.699
2002	<b>138.843</b>	64.779	8.383	39.265	37.928	1.337	26.416
2003	<b>137.409</b>	65.872	7.808	38.371	37.095	1.276	25.358
2004	<b>147.931</b>	67.103	9.232	40.787	39.351	1.436	30.809
2005	<b>141.710</b>	63.047	8.934	39.303	38.016	1.287	30.426
2006	<b>121.818</b>	66.689	10.745	41.689	40.197	1.492	2.695
2007	<b>122.297</b>	68.146	10.107	41.527	40.179	1.348	2.517

Fuente: D. G. de Transportes por Carretera. Mº de Fomento.

(\*) La entrada en vigor en 1990 del Reglamento de Ordenación de los Transportes Terrestres produce un cambio en la evolución del parque de vehículos.

(1) A partir de la entrada en vigor del R. D. 1225/2006, de 27 de octubre, por el que se modifica el Reglamento de la ley de Ordenación de los Transportes Terrestres, quedan exonerados de la obtención de título habilitante los vehículos de menos de 3.500 kg. de PMA.

## 9. Transporte de viajeros por carretera

### 1.2. Parque de vehículos autorizados por Comunidades Autónomas. Año 2006

COMUNIDADES AUTÓNOMAS	Total	Auto-taxi y gran turismo (1)	Ambulancias	Autobuses			Mixto (2)
				Total	Servicio público	Servici o privado	
ANDALUCÍA	16.260	9.502	1.786	4.934	4.748	186	38
ARAGÓN	3.651	2.236	274	1.120	1.084	36	21
ASTURIAS, PRINCIPADO DE	2.757	1.530	211	1.004	987	17	12
BALEARS, ILLES	4.606	2.551	236	1.800	1.758	42	19
CANARIAS	13.263	6.295	718	3.994	3.830	164	2.256
CANTABRIA	1.168	542	154	466	455	11	6
CASTILLA-LA MANCHA	3.416	1.090	733	1.572	1.523	49	21
CASTILLA Y LEÓN	5.856	2.283	1.118	2.389	2.291	98	66
CATALUÑA	17.961	11.374	1.650	4.919	4.845	74	18
COMUNIDAD VALENCIANA	8.757	4.748	797	3.196	3.080	116	16
EXTREMADURA	2.425	914	515	981	947	34	15
GALICIA	8.334	3.986	633	3.700	3.540	160	15
MADRID, COMUNIDAD DE	23.950	15.943	830	7.083	6.735	348	94
MURCIA, REGIÓN DE	2.788	850	334	1.574	1.478	96	30
NAVARRA, COMUNIDAD FORAL DE	1.232	443	156	621	607	14	12
PAÍS VASCO	4.983	2.235	527	2.172	2.131	41	49
RIOJA, LA	361	156	62	136	130	6	7
CEUTA Y MELILLA	50	11	11	28	28	0	0
<b>TOTAL</b>	<b>121.818</b>	<b>66.689</b>	<b>10.745</b>	<b>41.689</b>	<b>40.197</b>	<b>1.492</b>	<b>2.695</b>

Fuente: D. G. de Transportes por Carretera. Mº de Fomento.

(1) Turismo discrecional de ámbito nacional.

(2) A partir de la entrada en vigor del R. D. 1225/2006, de 27 de octubre, por el que se modifica el Reglamento de la ley de Ordenación de los Transportes Terrestres, quedan exonerados de la obtención de título habilitante los

## 9. Transporte de viajeros por carretera

### 1.2. Parque de vehículos autorizados por Comunidades Autónomas. Año 2007

COMUNIDADES AUTÓNOMAS	Total	Auto-taxi y gran turismo (1)	Ambulancias	Autobuses			Mixto (2)
				Total	Servicio público	Servici o privado	
ANDALUCÍA	16.314	9.710	1.872	4.722	4.557	165	10
ARAGÓN	3.767	2.272	266	1.223	1.195	28	6
ASTURIAS, PRINCIPADO DE	2.781	1.548	208	1.022	1.012	10	3
BALEARS, ILLES	4.603	2.583	221	1.796	1.766	30	3
CANARIAS	13.656	6.402	723	4.136	3.964	172	2.395
CANTABRIA	1.162	542	133	484	477	7	3
CASTILLA-LA MANCHA	3.394	1.126	673	1.587	1.537	50	8
CASTILLA Y LEÓN	5.713	2.324	881	2.488	2.408	80	20
CATALUÑA	18.339	11.932	1.523	4.881	4.824	57	3
COMUNIDAD VALENCIANA	8.652	4.809	741	3.096	2.986	110	6
EXTREMADURA	2.403	926	521	924	899	25	32
GALICIA	8.295	4.038	554	3.699	3.551	148	4
MADRID, COMUNIDAD DE	23.963	16.135	816	7.006	6.682	324	6
MURCIA, REGIÓN DE	2.717	871	323	1.519	1.434	85	4
NAVARRA, COMUNIDAD FORAL DE	1.252	502	114	632	618	14	4
PAÍS VASCO	4.886	2.257	475	2.144	2.107	37	10
RIOJA, LA	375	158	63	154	148	6	0
CEUTA Y MELILLA	25	11	0	14	14	0	0
<b>TOTAL</b>	<b>122.297</b>	<b>68.146</b>	<b>10.107</b>	<b>41.527</b>	<b>40.179</b>	<b>1.348</b>	<b>2.517</b>

Fuente: D. G. de Transportes por Carretera. Mº de Fomento.

(1) Turismo discrecional de ámbito nacional.

(2) A partir de la entrada en vigor del R. D. 1225/2006, de 27 de octubre, por el que se modifica el Reglamento de la ley de Ordenación de los Transportes Terrestres, quedan exonerados de la obtención de título habilitante los

## 9. Transporte de viajeros por carretera

### 1.3. Parque de vehículos autorizados clasificados según el año de antigüedad. Año 2007

AÑOS DE ANTIGÜEDAD	Total	Auto-taxi y gran turismo (1)	Ambulancias	Autobuses			Mixto (2)
				Total	Servicio Público	Servicio Privado	
0 - 2	<b>21.289</b>	18.115	2.958	<b>0</b>	0	0	216
2 - 4	<b>21.834</b>	19.093	2.439	<b>0</b>	0	0	302
4 - 6	<b>16.299</b>	13.730	2.322	<b>0</b>	0	0	247
6 - 8	<b>10.385</b>	8.183	1.924	<b>0</b>	0	0	278
8 - 11	<b>5.153</b>	4.371	286	<b>43</b>	42	1	453
11 - 15	<b>2.758</b>	2.082	90	<b>321</b>	318	3	265
15 - 20	<b>2.710</b>	1.675	78	<b>555</b>	540	15	402
> 20	<b>42.058</b>	897	10	<b>40.797</b>	39.468	1.329	354
<b>TOTAL</b>	<b>122.486</b>	<b>68.146</b>	<b>10.107</b>	<b>41.716</b>	<b>40.368</b>	<b>1.348</b>	<b>2.517</b>

Fuente: D. G. de Transportes por Carretera. Mº de Fomento.

(1) Turismo discrecional de ámbito nacional.

(2) A partir de la entrada en vigor del R. D. 1225/2006, de 27 de octubre, por el que se modifica el Reglamento de la ley de Ordenación de los Transportes Terrestres, quedan exonerados de la obtención de título habilitante los vehículos de menos de 3.500 kg. de PMA.

## 9. Transporte de viajeros por carretera

### 2.1. Número de plazas del parque de vehículos autorizados

AÑOS	Total	Auto-taxi y gran turismo (1)	Ambulancias	Autobuses			Mixto (3)
				Total	Servicio público	Servicio privado	
1980	<b>1.670.543</b>	363.668	--	1.205.893	1.145.286	60.607	100.982
1985	<b>1.756.066</b>	348.326	8.280	1.309.580	1.262.353	47.227	89.880
1990	<b>1.836.370</b>	335.070	10.378	1.364.453	1.333.422	31.031	126.469
1991	<b>1.900.131</b>	339.301	13.291	1.415.228	1.382.846	32.382	132.311
1992	<b>1.903.581</b>	348.822	16.317	1.447.765	1.413.193	34.572	90.677
1993	<b>1.921.247</b>	356.175	18.658	1.454.458	1.418.827	35.631	91.956
1994	<b>1.875.462</b>	357.665	21.158	1.407.483	1.375.219	32.264	89.156
1995	<b>1.801.988</b>	335.448	23.720	1.351.018	1.320.610	30.408	91.802
1996	<b>1.959.139</b>	352.085	29.393	1.480.318	1.450.390	29.928	97.343
1997	<b>1.972.714</b>	333.480	31.240	1.511.936	1.486.405	25.531	96.058
1998	<b>2.153.302</b>	329.420	35.847	1.667.306	1.643.523	(2) 23.783	120.729
1999	<b>2.180.440</b>	335.982	39.753	1.674.941	1.650.409	(2) 24.532	129.764
2000	<b>2.197.387</b>	342.331	46.701	1.651.446	1.651.446	(2) 30.232	156.909
2001	<b>505.095</b>	316.467	44.439	s.d.	s.d.	s.d.	144.189
2002	<b>556.626</b>	329.698	51.879	s.d.	s.d.	s.d.	175.049
2003	<b>553.848</b>	335.489	49.647	s.d.	s.d.	s.d.	168.712
2004	<b>607.380</b>	342.579	58.952	s.d.	s.d.	s.d.	205.849
2005	<b>582.001</b>	322.556	58.210	s.d.	s.d.	s.d.	201.235
2006	<b>430.230</b>	341.997	70.596	s.d.	s.d.	s.d.	17.637

Fuente: D. G. de Transportes por Carretera. Mº de Fomento.

(1) No incluyen vehículos en alquiler sin conductor.

(2) Las plazas de autobuses están estimadas en el periodo 1998-2000.

## 9. Transporte de viajeros por carretera

### 2.2. Número de plazas del parque de vehículos autorizados (excepto autobuses) por Comunidades Autónomas. Año 2005

COMUNIDADES AUTÓNOMAS	Total	Auto-taxi y gran turismo (1)	Ambulancias	Mixto
ANDALUCÍA	56.832	45.368	9.813	1.651
ARAGÓN	19.732	11.358	1.378	6.996
ASTURIAS, PRINCIPADO DE	17.615	8.214	1.159	8.242
BALEARS, ILLES	24.966	12.701	1.364	10.901
CANARIAS	51.203	30.698	4.442	16.063
CANTABRIA	5.293	2.704	765	1.824
CASTILLA-LA MANCHA	29.466	5.249	4.613	19.604
CASTILLA Y LEÓN	50.364	11.419	6.525	32.420
CATALUÑA	72.412	53.840	6.997	11.575
COMUNIDAD VALENCIANA	34.254	23.021	4.265	6.968
EXTREMADURA	27.551	4.544	3.387	19.620
GALICIA	26.656	19.833	3.356	3.467
MADRID, COMUNIDAD DE	97.271	75.303	4.040	17.928
MURCIA, REGIÓN DE	25.039	4.204	2.232	18.603
NAVARRA, C. FORAL DE	12.385	2.218	788	9.379
PAÍS VASCO	27.336	11.021	2.673	13.642
RIOJA, LA	3.491	816	330	2.345
CEUTA Y MELILLA	135	45	83	7
<b>TOTAL</b>	<b>582.001</b>	<b>322.556</b>	<b>58.210</b>	<b>201.235</b>

Fuente: D. G. de Transportes por Carretera. Mº de Fomento.

(1) No incluyen vehículos en alquiler sin conductor.



## 9. Transporte de viajeros por carretera

### 2.2. Número de plazas del parque de vehículos autorizados (excepto autobuses) por Comunidades Autónomas. Año 2006

COMUNIDADES AUTÓNOMAS	Total	Auto-taxi y gran turismo (1)	Ambulancias	Mixto (2)
ANDALUCÍA	60.217	48.434	11.520	263
ARAGÓN	13.584	11.830	1.631	123
ASTURIAS, PRINCIPADO DE	9.950	8.633	1.229	88
BALEARS, ILLES	14.669	13.062	1.490	117
CANARIAS	51.706	31.993	4.862	14.851
CANTABRIA	3.890	2.902	939	49
CASTILLA-LA MANCHA	10.550	5.607	4.852	91
CASTILLA Y LEÓN	20.817	11.921	8.475	421
CATALUÑA	69.984	59.495	10.372	117
COMUNIDAD VALENCIANA	29.309	23.967	5.242	100
EXTREMADURA	8.392	4.754	3.536	102
GALICIA	24.564	20.316	4.146	102
MADRID, COMUNIDAD DE	85.717	79.802	5.319	596
MURCIA, REGIÓN DE	6.986	4.399	2.384	203
NAVARRA, C. FORAL DE	3.662	2.541	1.039	82
PAÍS VASCO	14.889	11.433	3.169	287
RIOJA, LA	1.237	853	339	45
CEUTA Y MELILLA	107	55	52	0
<b>TOTAL</b>	<b>430.230</b>	<b>341.997</b>	<b>70.596</b>	<b>17.637</b>

Fuente: D. G. de Transportes por Carretera. Mº de Fomento.

(1) No incluyen vehículos en alquiler sin conductor.

(2) A partir de la entrada en vigor del R. D. 1225/2006 de 27 de octubre, por el que se modifica el Reglamento de la ley de Ordenación de los Transportes Terrestres, quedan exonerados de la obtención de título habilitante los vehículos de menos de 3.500 kg. de PMA.

## 9. Transporte de viajeros por carretera

### 3. Empresas autorizadas para el transporte de viajeros por carretera

AÑOS	Total (1)	Auto-taxi y gran turismo	Ambulancias	Autobuses transporte interurbano			Mixto (2)
				Total	Servicio público	Servicio privado	
1985	<b>79.075</b>	66.116	--	6.260	5.360	900	6.699
1990	<b>75.418</b>	61.857	--	5.655	5.016	639	7.926
1991	<b>76.196</b>	63.358	--	5.761	5.075	686	7.763
1992	<b>78.014</b>	63.931	--	5.830	5.115	715	8.253
1993	<b>79.221</b>	64.852	--	5.880	5.147	733	8.489
1994	<b>79.193</b>	65.048	--	5.637	4.951	686	8.508
1995	<b>78.054</b>	63.863	--	5.426	4.761	670	8.792
1996	<b>81.364</b>	66.328	--	5.590	4.919	671	9.794
1997	<b>78.202</b>	63.348	--	5.308	4.707	601	9.649
1998	<b>79.084</b>	62.311	--	5.385	4.738	647	12.218
1999	<b>80.878</b>	63.344	--	5.029	4.446	601	13.319
2000	<b>84.535</b>	64.157	--	5.197	4.501	715	16.056
2001	<b>78.997</b>	59.152	--	4.846	4.157	689	14.999
2002	<b>84.147</b>	61.412	--	5.046	4.258	788	17.916
2003	<b>83.792</b>	62.438	--	4.711	3.997	714	16.904
2004	<b>88.435</b>	63.386	--	4.935	4.113	822	20.375
2005	<b>83.594</b>	59.303	--	4.623	3.873	749	20.495
2006	<b>68.143</b>	62.378	--	4.821	3.975	856	1.614
2007	<b>69.465</b>	63.520	585	4.555	3.795	760	1.469

Fuente: D. G. de Transportes por Carretera. M<sup>o</sup> de Fomento.

(1) El número total de empresas no es la suma parcial correspondiente por haber registrado las mismas empresas diferentes modalidades de transporte.

(2) A partir de la entrada en vigor del R. D. 1225/2006, de 27 de octubre, por el que se modifica el Reglamento de la ley de Ordenación de los Transportes Terrestres, quedan exonerados de la obtención de título habilitante los vehículos de menos de 3.500 kg. de PMA.

## 9. Transporte de viajeros por carretera

### 3.1. Empresas autorizadas para el transporte de viajeros (excepto ambulancias)

por Comunidades Autónomas. Año 2006

COMUNIDADES AUTÓNOMAS	Total (1)	Auto-tax y gran turismo	Autobuses			Mixto (2)
			Total	Servicio público	Servicio privado	
ANDALUCÍA	9.755	9.011	804	682	122	32
ARAGÓN	2.166	2.073	106	84	22	13
ASTURIAS, PRINCIPADO DE	1.434	1.322	124	111	13	10
BALEARS, ILLES	2.422	2.312	116	89	27	11
CANARIAS	7.427	5.740	440	334	116	1.311
CANTABRIA	532	476	63	56	7	5
CASTILLA-LA MANCHA	1.143	961	281	244	37	20
CASTILLA Y LEÓN	2.424	2.107	340	272	68	62
CATALUÑA	11.135	10.647	529	478	51	10
COMUNIDAD VALENCIANA	4.854	4.508	345	265	80	15
EXTREMADURA	985	852	177	156	21	15
GALICIA	4.244	3.853	427	330	97	12
MADRID, COMUNIDAD DE	15.632	15.023	573	471	102	46
MURCIA, REGIÓN DE	973	789	169	109	60	24
NAVARRA, C. FORAL DE	460	393	61	48	13	11
PAÍS VASCO	2.429	2.169	249	230	19	28
RIOJA, LA	169	148	15	13	2	6
CEUTA Y MELILLA	14	11	3	3	0	2
<b>TOTAL (1)</b>	<b>68.143</b>	<b>62.378</b>	<b>4.821</b>	<b>3.975</b>	<b>856</b>	<b>1.614</b>

Fuente: D. G. de Transportes por Carretera. Mº de Fomento.

(1) El número total de empresas no es la suma de los apartados correspondientes por haber registrado las mismas empresas diferentes modalidades de transporte.

(2) A partir de la entrada en vigor del R. D. 1225/2006, de 27 de octubre, por el que se modifica el Reglamento de la ley de Ordenación de los Transportes Terrestres, quedan exonerados de la obtención de título habilitante los vehículos de menos de 3.500 kg. de PMA.

## 9. Transporte de viajeros por carretera

### 3.1. Empresas autorizadas para el transporte de viajeros por Comunidades Autónomas. Año 2007

COMUNIDADES AUTÓNOMAS	Total (1)	Auto-tax y gran turismc	Ambulancias	Autobuses			Mixto (2)
				Total	Servicio público	Servicio privado	
ANDALUCÍA	9.983	9.231	89	741	635	106	10
ARAGÓN	2.199	2.107	14	97	79	18	4
ASTURIAS, PRINCIPADO DE	1.453	1.341	13	119	110	9	1
BALEARS, ILLES	2.426	2.332	6	102	83	19	3
CANARIAS	7.630	5.839	43	452	331	121	1.367
CANTABRIA	533	480	7	56	53	3	2
CASTILLA-LA MANCHA	1.245	985	106	268	232	36	7
CASTILLA Y LEÓN	2.446	2.137	53	323	266	57	18
CATALUÑA	11.583	11.087	61	490	448	42	3
COMUNIDAD VALENCIANA	4.898	4.547	38	322	251	71	5
EXTREMADURA	1.015	867	14	162	146	16	29
GALICIA	4.354	3.902	83	416	324	92	4
MADRID, COMUNIDAD DE	15.633	15.083	31	523	439	84	4
MURCIA, REGIÓN DE	975	802	19	161	109	52	3
NAVARRA, C. FORAL DE	519	451	8	60	47	13	3
PAÍS VASCO	2.443	2.191	18	245	226	19	6
RIOJA, LA	168	150	2	16	14	2	0
CEUTA Y MELILLA	13	11	0	2	2	0	0
<b>TOTAL (1)</b>	<b>69.465</b>	<b>63.520</b>	<b>585</b>	<b>4.555</b>	<b>3.795</b>	<b>760</b>	<b>1.469</b>

Fuente: D. G. de Transportes por Carretera. Mº de Fomento.

(1) El número total de empresas no es la suma de los apartados correspondientes por haber registrado las mismas empresas diferentes modalidades de transporte.

(2) A partir de la entrada en vigor del R. D. 1225/2006, de 27 de octubre, por el que se modifica el Reglamento de la ley de Ordenación de los Transportes Terrestres, quedan exonerados de la obtención de título habilitante los vehículos de menos de 3.500 kg. de PMA.